Impresso em papel de NORDSKOG & C.ª — Oslo — Noruega

Correio da Manhã

PROPRIEDADE DE EDMUNDO BITTENCOURT

OMMUNDSEN & C.ª LTD. — Fornecedores de papel para o "Correio da manhã"

DIRECTOR
PINHEIRO DA CUNHA

ANNO XXVII — N. 9.937
RIO DE JANEIRO, SABBADO, 2 DE JULHO DE 1927

LARGO DA CARIOCA, 13
Gerente — V. A. DUARTE FELIX

Attendendo ao pedido que lhes foi feito, os aviadores brasileiros só voarão com destino ao Rio de Janeiro depois de amanhã

O apparelho de Byrd desceu no mar ás 2.30 da manhã de hontem, tendo os aviadores se dirigido para terra em uma canôa de borracha

E suppõe-se que o grande avião foi destruido pela violencia das vagas

OS MOMENTOS DIFFICEIS DO COMMANDANTE BYRD SOBRE O TERRITORIO FRANCEZ

Não podendo localisar Le Bourget e tendo voado sobre Paris e depois perto do Havre, foi cair em Ver-sur-Mer

PALAVRAS DO AVIADOR, EXPLICANDO A SUA ACCIDENTADA DESCIDA

Paris, 1 (U. P.) — 8 horas — O commandante Byrd e seus companheiros de tripulação do "America", depois de haverem voado sobre o territorio francez desde as 7 horas e 35 minutos da noite, procurando um ponto para aterrar, desceram no mar em Ver-sur-Mer, Bayeux, ás 2 horas e 30 minutos da manhã de hoje.

Os aviadores, fazendo uso de uma canoa de borracha portatil que traziam a bordo do avião, ganharam a praia e despertaram o pharoleiro. Este, em companhia de marinheiros, salvou o aeroplano.

Londres, 1 (U. P.) — O correspondente do "Evening News" em Cherburg, communica que o commandante Byrd, falando á imprensa, disse:

"Eu esperava poder encontrar uma orientação para ir a Le Bourget por intermedio da radiotelegraphia e certa vez, cerca de 2 horas e 30 minutos, devo ter passado muito perto de Paris. Durante todo o momento em que estivemos lutando para a descoberta de um caminho, atravessando um lençol de nevoeiro e de chuvas, nada nos era possivel enxergar cincoenta pés deante de nós. Certamente nós voámos em circulo, porque uma das ultimas communicações radiotelegraphicas, de todas as quaes conseguimos pegar fragmentos, demonstrava que estavamos em algum ponto perto do Havre. Proseguimos á procura de um ponto onde nuvens menos accumuladas nos permittissem ver terra, quando rompesse a aurora."

BYRD FALA A UNITED PRESS SOBRE O ACCIDENTE

Ver-sur-Mer, 1 (U. P.) — Entrevistado por um representante da United Press, que aqui chegou de Paris em aeroplano, o commandante Byrd declarou que havia procurado descer na praia de areia, mas quebrou-se uma roda e, depois disto, o monoplano deslizou pelo mar a dentro.

A seguir, os quatro aviadores regressaram incolumes a terra, no barco de borracha de emergencia. Confirmou o commandante que todos os tripulantes do avião estão em perfeitas condições e sem ferimentos. O apparelho,

Um interessante instantaneo de Byrd. Nesse momento o bravo piloto regressava do seu vôo polar e agradecia ás manifestações populares.

todavia, deverá estar sendo agora destruido pela acção das vagas do mar. Os instrumentos de bordo do monoplano foram salvos na sua maior parte.

O AUXILIO DO PHAROLEIRO

Paris, 1 (U. P.) — O "America" desceu no mar ás 2.30 da manhã, perto de Bayeux. Os aviadores usaram uma canoa de borracha, ganhando a praia com o auxilio de um pharoleiro que, em companhia de alguns marinheiros, ajudou a salvar o aeroplano.

O PILOTO TELEGRAPHOU Á ESPOSA

Roosevelt Field, 1 (U. P.) — A's 4.40 da manhã, Byrd telegraphou á sua esposa, dizendo: "Desci em Ver-sur-Mer. Estamos todos bons. — Dick."

Esse telegramma foi communicado pelo telephone á sra. Byrd, que se acha em Boston.

AS PESQUIZAS, ANTES DA NOTICIA DEFINITIVA

Le Bourget, 1 (U. P.) — 6 horas — O sr. Renoise, director do aerodromo, recebeu um telephonema da gendarmeria de Versalhes, dizendo que se suppunha ali que o commandante Byrd houvesse descido em qualquer parte entre Rambouillet e Limour, a 25 milhas de Paris. Toda a gendarmeria ficou a postos, á procura dos aviadores.

O COMMANDANTE DE LE BOURGET SEM INFORMAÇÕES

Le Bourget, 1 (U. P.) — 6.30 horas — O sr. Renoise, commandante do aerodromo, communicou á United Press, que até aqui Byrd não desceu em qualquer ponto perto de Paris. Se desceu, deve tel-o feito em local distante da capital. Affirmou que todos os aerodromos estavam vigilantes.

UM VÔO CIRCULAR SOBRE A FRANÇA

Paris, 1 (U. P.) — 8.30 horas — O commandante Byrd desceu perto de Bayeux, cerca de 190 milhas de Ouessant, que foi o primeiro ponto do territorio francez por onde passou hontem o "America".

O avião entrou em territorio francez ás 7.35 da noite de hontem e voou sobre o territorio francez, procurando um ponto onde aterrar, até 2.30 da manhã, quando foi forçado a descer sobre o mar, perto de Bayeux, que fica a 140 milhas a noroeste de Paris.

O ARGOS

CHEGOU Á CAPITAL PARAENSE O GRANDE AVIÃO

O apparelho deu á praia com os motores completamente submersos

Belém, 1 (A. B.) — Acabam de chegar os salvados do "Argos". Está provado que o possante hydro-avião portuguez deu á praia com os motores completamente submersos. Fica assim desmentida, completamente, a insinuação feita sobre a situação em que os heroicos aviadores portuguezes e o mecanico brasileiro foram forçados a abandonar o apparelho.

O CONGRESSO PAN-AMERICANO DE ARCHITECTOS

Installou-se hontem solennemente a sua sessão preparatoria

Buenos Aires, 1 (U. P.) — Inaugurou-se hoje, ás 5 horas da tarde, a sessão preparatoria do Congresso Pan-Americano de Architectos, assistindo á mesma o presidente da Republica e demais autoridades.

Hontem, chegaram aqui os architectos brasileiros Nereu Sampaio, Christiano das Neves, Carlos Gomes Cardim, Amador Cintra do Prado, Oscar Machado de Almeida e Alexandre de Albuquerque.

O comité executivo banqueteará hoje á noite os delegados no Blaza Hotel.

Mais homenagens a De Pinedo

Roma, 1 (U. P.) — O coronel De Pinedo foi homenageado pelos trabalhadores dos trolleys, que realizaram uma passeata e serenatas, formando grupos com bandeiras. Foi-lhe offerecida uma medalha de ouro em signal de reconhecimento e admiração, com a seguinte inscripção: "A De Pinedo, a Aguia do Duce".

ECOS DO VÔO DE RAMON — FRANCO —

A desclassificação de Arthur Cunha pelo Aero-Club

Madrid, 1 (U. P.) — O secretario da Legação Brasileira entregou ao Aero Club de Madrid a acta da sociedade congenere do Brasil, sobre a desclassificação do aviador Arthur Cunha, por haver emittido conceitos injuriosos ao vôo de Ramon Franco.

Nesse documento o Aero Club Brasileiro reprova a "inqualificavel conducta" daquelle aviador.

O governo boliviano expropria a Bolivia Railway Company

La Paz, 1 (U. P.) — O governo decretou hontem á noite a expropriação da rêde ferroviaria de propriedade da Bolivia Railway Company, devido a achar-se a referida companhia em estado de fallencia.

O governo tomará a seu cargo o activo e o passivo das linhas que comprehendem os trechos Oruro, La Paz, Cochabamba, Rio Mulatos, Potosi, Uyuni, e Atocha.

ESTÁ INICIADA VIOLENTA CAMPANHA ANTI-COMMUNISTA NA NORUEGA

Foi varejada uma organização radical, sendo effectuadas varias prisões

Oslo, 1 ("Correio da Manhã") — O gabinete norueguez resolveu hoje iniciar uma acção efficiente contra as actividades da propaganda communista.

Em seguida, a policia visitou e occupou a séde de uma organização communista desta capital, apprehendendo importantes documentos e literatura de propaganda. O chefe do partido communista foi detido. Tambem foram presos o director do jornal communista e mais tres chefes dos elementos vermelhos.

Em seguida, foi mandado buscar na propria residencia um communista que, nas galerias do Storthing, hontem, interrompeu os trabalhos parlamentares, pronunciando um discurso communista.

Essa decisão é a consequencia de uma reclamação diplomatica, pois, recentemente, achando-se no porto desta capital uma esquadra britannica, os elementos vermelhos andaram espalhando entre a tripulação da mesma publicações revolucionarias, incitando os marinheiros á revolta contra os seus superiores.

HERCULANO

MUSSOLINI PROPÕE-SE A FAZER RESURGIR A CIDADE IRMÃ DE POMPÉA

Para o chefe do governo, isso representa uma questão de sciencia e de dignidade nacional

Como é do conhecimento geral, no anno 79, da nossa éra, uma erupção do Vesuvio soterrou completamente estas duas cidades, cujos nomes dahi em diante não deixaram jámais de estar associados: Herculano e Pompéa. Esta ultima, desde muitos annos, vem sendo explorada por gerações de archeologos, que a têm

Victor Manoel da o primeiro golpe de alvião. A' sua esquerda está o sr. Castelli, alto commissario da provincia de Napoles.

feito pouco a pouco resurgir das suas ruinas seculares. Mas esse mesmo esforço tem encontrado em Herculano difficuldades quasi intransponiveis em virtude das condições particulares em que foi submersa pela onda vulcanica.

Ultimamente, porém, Mussolini, orando na Società di Storia Patria, declarou:

"Emquanto aqui, em Roma, se restituem á vida, por iniciativa do governo fascista, os monumentos mais augustos da antiguidade, monumentos que não serão jamais refeitos, porque toda restauração não será mais que uma louca profanação, mas que se exhumam simplesmente com liberalidade, eu me propunho emprehender uma obra que reclama, ha tanto tempo, a attenção dos eruditos de todas as nações, e esta obra é a resurreição de Herculano. Agora, a despeito deste momento de aperturas financeiras, decide-se o governo a um sacrificio de dinheiro afim de fazer reapparecer das ruinas esta cidade historica, não só para tornar patente, talvez, algum problema desconhecido de architectura ou de epigraphia. Será uma questão de sciencia e de dignidade nacional, um serviço honroso prestado á cultura classica e á nobreza do nosso paiz."

Feita esta declaração, não tardou que o Duce a tornasse realidade, pois a 16 de maio ultimo, com grande pompa, o rei da Italia, inaugurava, em pessoa, as novas escavações de Herculano. Esse grande acontecimento, que encheu de jubilo a todos os amigos da antiguidade classica, dará ainda opportunidade aos interesses e estudos scientificos, agora particularmente documentados.

PARA A TRAVESSIA AEREA DE SEATTLE A TOKIO

A fabrica Fokker está construindo um avião capaz de voar 72 horas

Nova York, 1 (Especial para o "Correio da Manhã") — O sr. Anthony Fokker, constructor de aeroplanos, annuncia que está construindo um novo aeroplano capaz de voar setenta e duas horas e que, ao que elle declara, será empregado na realização de um vôo sem parar numa distancia de cinco mil milhas — isto é, a grande prova de Seattle, no Estado de Washington, a Tokio.

O apparelho será provido de um novo motor Wright, typo "Whirlwind", o qual segundo a opinião do sr. Charles Lawrence, presidente da Wright Aeronautical Company, consumirá de dez a quinze por cento menos gazolina do que o motor actual de 220 cavallos, além de desenvolver mais cincoenta cavallos e a despeito de ter quasi o mesmo peso.

O vôo do "Jahú"

A PARTIDA PARA ESTA CAPITAL SÓ SE DARÁ DEPOIS DE AMANHÃ

A resposta dada ao pedido da grande commissão de recepção

O presidente da grande commissão nacional de recepção dos bravos aviadores brasileiros recebeu hontem o seguinte telegramma:

"Recebemos telegramma v. ex. Scientes. Partiremos segunda-feira entre cinco e seis horas, caso não haja máo tempo. Cordeaes saudações. — Barros, Newton."

O ROTARY CLUB NA CHEGADA DOS AVIADORES

A directoria do Rotary Club desta capital, em sua ultima reunião, resolveu fazer-se representar na chegada dos aviadores brasileiros, nomeando uma commissão composta do presidente, dr. Miranda Jordão, e dos rotarianos drs. Rodrigo Octavio Filho, Cornelio Jardim, Etienne Esberard e Luiz Carlos de Araujo Pereira, que acompanhará o cortejo em automovel.

O SEGUNDO LEILÃO DA PIPA DO MEYER

Realizou-se, ante-hontem, no jardim do Meyer, o segundo leilão pró-pipa do "Jahú", installada naquella localidade, pela grande commissão de recepção aos aviadores brasileiros.

Neste, como no primeiro leilão, foram apregoadas ricas prendas offerecidas pelo commercio e familias do Meyer e do Engenho Novo.

Os demais pontos dos suburbios, pelo seu commercio e moradores, promettem tambem concorrer com suas offertas para a mesma pipa.

Commissões de distinctas senhoritas, com devotado patriotismo, vêm se encarregando de angariar donativos.

Todas as offertas e prendas podem ser enviadas para a pharmacia N. S. da Apparecida, á rua Archias Cordeiro n. 218-A, Meyer.

SERVIÇO ESPECIAL METEOROLOGICO PARA OS AVIADORES

A Directoria de Meteorologia forneceu ao aviador Ribeiro de Barros, actualmente na Bahia, as seguintes informações:

Cabo-Frio — A's 9 horas da noite do dia 30 — Tempo instavel, vento calmo, nebulosidade 10, nuvens baixas, estado do mar, chão.

Cabo-Frio — A's 4 horas da manhã do dia 1 — Tempo bom, vento calmo, nebulosidade zero, estado do mar chão.

Victoria — A's 9 horas da noite do dia 30 — Tempo bom, nuvens destacadas, vento calmo, mar chão.

Victoria — A's 4 horas da manhã do dia 1 — Tempo bom com 4 partes de Alto Stratos, vento calmo, mar chão.

Registra-se um terremoto — no Chile —

Santiago, 1 (U. P.) — Communicam de La Sirena que se registrou ali, á noite, um tremor de terra de intensidade regular.

Continuam as chuvas na Noruega

Oslo, 1 ("Correio da Manhã") — Continuam as chuvas sem precedente, causando grandes prejuizos materiaes, avaliados em varios milhões de corôas. Tambem não é pequeno o numero de vidas que já se perderam. O governo enviou um contingente militar, afim de prestar assistencia ás populações flagelladas e para se empenhar em obras de prevenção nos districtos ameaçados, principalmente em Rjnkan, que é um importante centro industrial.

O principe de Galles passa alguns momentos entre os mineiros gallenses

Londres, 1 ("Correio da Manhã") — O principe de Galles fez-se hoje mineiro por um momento, descendo a um poço gallense, onde se confundiu com os mineiros, a cerca de uma milha abaixo do nivel do mar. Servindo-se dos instrumentos de perfuração, o herdeiro da corôa britannica trabalhou com os operarios nas excavações e experimentou outros trabalhos.

Ao sair do poço, uma joven trabalhadora disse-lhe: "V. Alteza parece um mineiro perfeito; apenas é um pouco mais fino..."

QUE FALHE A PREVISÃO!

Uma tragedia mundial mais sangrenta que a de 1914

Mexico, 1 ("Correio da Manhã") — O dr. F. Curtis, fundador da ordem dos Mysticos Christãos, actualmente em viagem de propaganda, diz que no anno de 1929, rebentará outra tragedia mundial, mais sangrenta que a conflagração de 1914.

A CARNE CONGELADA DO BRASIL ESTÁ TENDO SUCCESSO EM LONDRES

Declarações em Buenos Aires do industrial Sir Edmund — Vesty —

Buenos Aires, 1 (U. P.) — Procedente de Londres, chegou a esta capital Sir Edmund Vesty, capitalista e industrial em carnes de conserva. Entrevistado, Sir Edmund declarou:

"Um caso de interesse transcendental está sendo a chegada á Grã Bretanha, nestes mezes recentes, de uma carne congelada brasileira que é de boa qualidade, assim como de peso muito conveniente para o mercado de Londres. Sem duvida, a criação de gado no Brasil está melhorando rapidamente."

LINDBERGH E BLERIOT

O encontro entre duas figuras que representam duas épocas extremas da aviação

A gravura que reproduzimos acima é uma das mais suggestivas de quantas assignalaram a passagem do grande Lindbergh pela França. E' o registro da visita do mais arrojado dos pilotos destes ultimos tempos ao mais audaz dos aviadores da éra em que a aviação estava na sua

O homem do Atlantico e o homem da Mancha: Lindbergh e Blériot.

primeira infancia. Um é o "az" louco, que se atirou sózinho em um aeroplano, a olhar por um periscopio, por entre tanques de gazolina, e que fez a primeira travessia segura do Atlantico, dizendo aonde ia, onde deveria chegar e chegando onde determinou. O outro foi o pioneiro que atravessou a Mancha, quando voar centenas de metros era quasi incrivel, porque o só facto de subir em um aeroplano já era tudo. Encontrando-se ha pouco em Paris, os dois heroes, cada um, segundo a época dos seus feitos, tiveram garbo em photographar-se juntos: differem na edade, mas ambos são egualmente grandes no arrojo e nos serviços á civilização.

O governo russo continúa fuzilando os inimigos

Moscou, 1 ("Correio da Manhã") — Um communicado official annuncia o fuzilamento em Krukoff da senhora Vicneúskaia, de nacionalidade polaca, accusada pela policia-politica de actos de espionagem e de haver favorecido a entrada em territorio russo de immigrantes contra-revolucionarios.

Brasil - Argentina

Parte, amanhã, para Buenos-Aires, em missão official, o cruzador "Rio Grande do Sul"

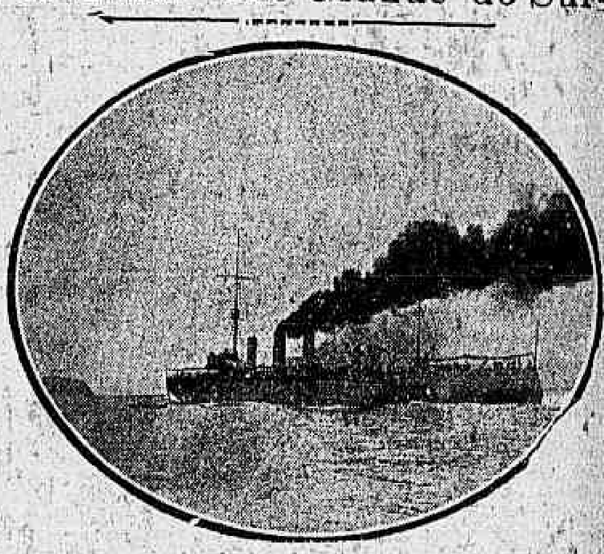

O cruzador "Rio Grande do Sul", tal como ficou depois da reforma por que passou

Partirá amanhã, ás 3 horas da tarde, com destino a Buenos Aires, em missão official, o cruzador "Rio Grande do Sul", que representará o Brasil nas festas de 9 de julho, commemorativas da independencia argentina, e na solennidade da inauguração do monumento de Bartholomeu Mitre, erigido na avenida Alvear, naquella capital.

A referida unidade da nossa esquadra levará a seu bordo um contingente de fuzileiros navaes, além da banda e do Jazz-band do Regimento Naval. No dia 8, quando será commemorado o centenario do glorioso general Mitre, aquelle contingente desembarcará, tomando parte na grande parada militar, que então, ali se realizará, accrescido de outro contingente formado pela guarnição do navio.

Commanda o "Rio Grande do Sul" o capitão de fragata Raul Tavares, official dos mais estudiosos da nossa Armada, autor de varias obras technicas sobre assumptos navaes e militares, membro effectivo do Instituto Historico e Geographico Brasileiro e da Sociedade de Geographia, distinguido com diversos medalhas e premios nacionaes e estrangeiros, entre os quaes, o premio "Jaceguay", e a medalha de "Merito Naval", que lhe foi conferida pelo governo da Hespanha.

O "Rio Grande do Sul", leva tambem a seu bordo, em viagem de instrucção, uma parte da turma de guardas-marinha, os de numero par, na respectiva classificação, por não comportarem os alojamentos do navio a ida de toda a turma.

Hoje, ás 11 horas da manhã, o ministro da Marinha e o chefe do Estado-maior da Armada, respectivamente, almirantes Pinto da Luz e Penido, passarão revista de móstra á guarnição do elegante cruzador.

O "Rio Grande do Sul" segue directamente para Buenos Aires, devendo, em seu regresso tocar nos portos do Estado que lhe deu o nome, em Santa Catharina e em Santos.

O tenente-coronel Marcolino Fagundes e o major Alipio de Primio, que completarão a embaixada especial ao centenario de Mitre, da qual será chefe o embaixador na Argentina, sr. Rodrigues Alves, seguem, tambem, a bordo do "Rio Grande do Sul".

O grave momento que a China atravessa

Nankin acceita a responsabilidade dos ultrajes aos americanos e promette reparações

Shanghai, 1 ("Correio da Manhã") — O sr. C. C. Wu, ministro dos Estrangeiros do governo nacionalista de Nankin, fez uma declaração hoje, dizendo que informára o senador Wheeler de que: "todos os verdadeiros nacionalistas lamentam o incidente de Nankin, particularmente porque os attentados foram praticados por homens sob a bandeira do Kuo-Tang. O governo nacionalista, conquanto não seja moralmente responsavel, está prompto a acceitar a responsabilidade e a reparar os damnos causados aos cidadãos americanos.

O sr. Wu proclama que informou o Departamento de Estado nesse sentido e que espera que dentro em breve o sr. John Davis, consul americano regresse ao seu posto em Nankin.

O governo nacionalista é muito sensivel aos serviços de beneficencia prestados pelos missionarios americanos, com os seus esforços pela educação e conservação da saude dos chinezes, exemplos dignificantes dos sentimentos amistosos dos americanos para com a China. O governo receberá muito bem a decisão dos missionarios de regressarem aos seus postos no interior e está desejoso de celebrar accordos amistosos para tal fim.

Shanghai, 1 ("Correio da Manhã") — Herman Swenson, sua esposa e dois filhos, o mais novo dos quaes apenas com oito mezes de edade, foram os ultimos membros das missões a chegar a esta cidade, vindos do interior. A viagem foi feita desde a cidade de Kuy-uan, provincia de Kiang-su, sendo percorridas approximadamente duas mil milhas, em mais de quarenta dias em carro puxado a mulas, em rickshaw e a pé.

Swenson, cuja familia mora em Jersey City, é membro da missão da Alliança Scandinava, que tem a sua séde em Chicago.

O missionario declarou que toda a missão, composta de sessenta membros e estabelecida na provincia de Kiang-su, abandonou a referida provincia, com excepção da senhora Elizabeth Peterson, de Minnesota, que ha trinta e seis annos vive na China e já conta sessenta annos de edade. Miss Peterson, que se recusou a sair, dirige uma escola feminina que está deserta de alumnos devido ao temor de attentados por parte dos soldados.

Swenson parte para Chicago na proxima semana e espera regressar á China talvez ainda este anno. Swenson trabalhava em territorio sob o dominio do general Feng Yu-hsiang e acredita que Feng abandonou o christianismo, substituindo-o pelas doutrinas do dr. Sun Yat-sen, doutrina á sombra da qual Sun Yat-sen é adorado como santo nos territorios do noroéste.

Segundo Swenson informa, o general Feng Yu-hsiang estabeleceu um excellente systema de estradas permittindo o transito facil dos automoveis. Mantendo intima ligação com a Russia, o general ex-christão tem ainda comsigo dez consultores russos, na maioria officiaes do exercito vermelho.

Pekin, 1 ("Correio da Manhã") — Hankow está em situação de desordem, deante do perigo de conflictos, com a repentina declaração contra os communistas. Os generaes Chiang Kai-shek e Feng Ru-hsiang enviaram novo aviso peremptorio ao governo radical, impondo que todos os membros communistas do mesmo governo sejam mandados ao exilio, sob o pretexto de estudar no estrangeiro, e que os membros não communistas da mesma administração adheriram ao governo de Nankin. Além disto, o alludido aviso determina que todos os russos, excepto os officialmente acreditados no consulado, sejam dispensados das funcções que exerçam.

A ordem com relação aos russos comprehende principalmente o sr. Borodin, consultor bolchevista do governo de Hankow e este já se está preparando para partir pelo primeiro vapor.

O general Tang Shen-chi entrou em Hankow, á frente de uma forte columna e fechou violentamente todas as organizações trabalhistas, collocando tropas em suas sédes, e dissolveu todos os piquetes de greve. Essa acção foi seguida de medida identica em Chang-sha, na provincia de Hunan, que havia sido tambem bolchevisada.

Os circulos politicos britannicos são favoraveis á acceitação da equivalencia naval

Londres, 1 ("Correio da Manhã") — Os circulos liberaes e conservadores, commentando as noticias de Genebra sobre o impasse na Conferencia Triplice do Desarmamento, são accordes em affirmar que as propostas formuladas pela delegação dos Estados Unidos significam, em sua essencia, que os Estados Unidos querem a equivalencia naval completa. Acham aquelles circulos que, em bem de um accordo que demonstre não ter sido inutil a conferencia, a delegação britannica deve francamente acceitar essa exigencia americana, ao mesmo tempo fazendo força pela acceitação das propostas inglezas.

O herdeiro da Italia de regresso a Roma

Gaeta, 1 ("Correio da Manhã") — O principe herdeiro desembarcou de bordo do couraçado "Cavour" hoje, neste porto, sendo acclamado pela população, e, depois de uma curta demora, partiu para Roma.

O rei da Italia condecora o governador da Somalia

Roma, 1 ("Correio da Manhã") — O rei assignou um decreto conferindo ao sr. De Vecchi, governador da Somalia, a cruz de cavalleiro da Ordem Militar de Saboia, pelas felizes operações e acções de policia que a sua direcção na Somalia septentrional.

O SUL DA ITALIA ABALADO POR CHOQUES SISMICOS

Felizmente não houve victimas nem prejuizos materiaes

Roma, 1 (U. P.) — Na parte meridional da peninsula italiana verificaram-se hoje alguns choques sismicos que aterrorizaram as populações, embora não tenha havido prejuizos materiaes.

O phenomeno nesta cidade foi acompanhado de uma curiosa cerração do ar e cyclones cahidos, que varreram o sul e o centro do paiz.

Em Catanzaro o choque provocou panico geral, tendo a população abandonado as casas, reunindo-se ao ar livre. Os movimentos mais fortes foram sentidos em Brindisi, onde o povo acumulou-se nos campos e nas ruas, fugindo ás casas e edificios.

Esse furo foi varrido por um cyclone e por um terremoto, que foram cinco segundos. Attribue-se o phenomeno a violentas perturbações no Mediterraneo oriental.

O general Ceccherini nomeado inspector da Milicia Fascista

Florença, 1 (U. P.) — O general Ceccherini, chefe do estado maior do Exercito de d'Annunzio em Fiume e agora commandante da oitava zona da Milicia Fascista, foi nomeado inspector geral da Milicia.

OS SPORTS PELO TELEGRAPHO

Cochet e Borotra venceram nas semi-finaes do torneio — de Tennis —

Wimbledon, 1 (U. P.) — Os tennistas Cochet e Borotra, da França venceram os seus matches nas semi-finaes do torneio internacional de tennis hontem e entraram para o circulo dos jogadores que disputarão a supremacia final, nas varias divisões do jogo.

Borotra bateu o seu patricio Lacoste e Cochet derrotou o americano William Tilden por 2-6, 4-6, 6-3, 7-5, 6-4, 6-3.

A senhorita Alvarez da Hespanha bateu Elizabeth Ryan dos Estados Unidos. Helen Wills, da America, venceu Joan Fry, da Inglaterra.

Lima, 1 (U. P.) — Provavelmente em agosto será disputada a luta entre os pugilistas Alex Rely e Alberto Icochea, para a disputa do campeonato sul-americano de peso medio maximo.

A morte de um ex-presidente da Colombia

Medellin (Colombia), 1 (U. P.) — Falleceu hoje, ás 9 horas da manhã, o antigo presidente da Republica sr. Ospina.

Não se póde homenagear o rei da Italia na Dalmacia

Zara, 1 (U. P.) — Noticia-se que os yugoslavos atacaram o tentou homenagear o rei da Italia em Ragusa, na Dalmacia.

RIO DE JANEIRO, TERRA IDEAL!

(Campos Birnfeld)

Na estação das flores, as aves, em sua sabedoria nativa, esvoaçando sobre terreiros e quintaes, de galho em galho e de muro em muro, á procura de uma frincha ou de uma forquilha para fazerem seus ninhos, dão á humanidade o exemplo vivo do amor ao lar.

Assim é na vida dos cantores maviosos dos nossos céos tropicaes; assim é na nossa vida: quem não anceia por essa estação ideal, séde de calma e tranquillidade, que se chama o *lar*?

E' o instincto do lar que prende o selvagem á sua taba, o amor da zagala que fixa o affecto do pastor aos seus campos paternaes: o desejo de uma casa, centro espiritual da familia, symbolo do conforto moral e physico, prende o homem civilizado á *cidade*.

O Rio de Janeiro, que assombra o peregrino com o resplendor mirifico de sua belleza natural, á primeira vista não parece o logar ideal para morar. A par de um sol estonteador e de um panorama de excepcional grandiosidade, logar mais de turismo que de habitação, Rio de Janeiro é um centro cosmopolita: soffre dos males peculiares a todas as grandes capitaes do mundo: os congestionamentos do trafego, os serviços deficientes, a impossibilidade de acompanhar as exigencias do rapido crescimento da *urbs*, e, afinal, um traço genuinamente carioca, a difficuldade de communicações e a largueza descomensurada da area urbana.

Aqui, como em Nova York ou em Chicago, vivem os naturaes constantemente occupados em destruir as suas tradições, na ambição incontida de progresso, como quem procura estender o ambito das idéas e da experiencia pessoal na mesma proporção em que se estende a peripheria da zona construida de uma cidade. O Rio de Janeiro, entanto, territorialmente já attingiu sua maxima expansão — chegou áquella época na vida de uma communidade, em que o povo esquece as suas origens e se confundem todos em uma denominação commum — *carioca*. De hoje em deante não será possivel observar *pari passu* o desenvolvimento da cidade, tal é a rapidez com que se rasgam novas ruas, augmentando suburbios a suburbios e estendendo para além do Districto Federal as muralhas imaginarias que dividem a *cidade* das mattas da formosa Serra do Mar.

Estamos, pois, na época de implantar alhures, na zona urbana do Rio de Janeiro, o nosso lar, onde em annos successivos se ouvirão os doces cantos de outros passarinhos, quando as aves já não fizerem mais os seus ninhos nas forquilhas das arvores e nas frinchas dos muros, enxotadas da cidade incapaz de abrigal-as devido á superpopulação.

Agora ou nunca, apossemo-nos de um pedaço de terra nesta maravilhosa Guanabara (nome indigena, mais melodioso de nossa cidade) e apoderemo-nos deste pugillo sagrado de argilla patria, para nelle lançarmos a pedra fundamental da nossa estirpe.

Sim, porque o Rio de Janeiro é o lar espiritual de todos os brasileiros, o centro e orgulho de nossa civilização, o exemplo maximo da realização do esforço de nossos braços auxiliado pelo vôo da nossa intelligencia. E' aqui que devemos erigir a nossa residencia, templo familiar, tabernaculo divino dos nossos sonhos, emblema das nossas esperanças e escudo das nossas aspirações.

Quer seja uma majestosa e palacial residencia em Copacabana, que idealizemos, quer seja um modesto tugurio de arrabalde, ou mesmo uma cabana longe do mundo, em que logar da terra haverá sitio mais pittoresco e mais attraente que o Districto Federal, para receber a argamassa que cimentará os nossos muros?

Onde melhor do que no sólo do Rio de Janeiro poderá crescer e viver a planta humana, em toda a plenitude de sua força?

Haverá morada mais pittoresca que uma chacara junto ás margens de um desses mimosos regatos, que descem as encostas verdejantes da Tijuca, dansando o *jazz* ao som orchestral dos seixos rolados rio-abaixo na limpida corrente?

E que sensação mais agradavel do que um banho matinal em uma gruta, por entre copadas arvores, em uma dessas quédas dagua, encantos da Gavea e Rio Comprido! O contacto arrepiante das aguas gelidas, em plena natureza, e o ar da manhã vivificam o corpo e exalçam a belleza e a côr da pelle, dando-lhe a apparencia de saude e robustez.

Mas, para quem preferir a planicie ás montanhas, ahi estão as duas grandes rêdes ferroviarias: a Leopoldina e a Central, tentando o carioca para construir sua casa nos vastos suburbios da capital de seu paiz.

E, para aquelles que não podem separar o util do agradavel, está o centro commercial de braços abertos: ahi poderá o banqueiro estabelecer a séde de seu negocio, construir *sky-scrapers*, a desafiar, com a cumieira moderna de seus predios, o bellissimo perfil dos montanhas circumdantes. O aterro do morro do Castello, quasi concluido, está sem duvida destinado a formar o coração desse Rio de Janeiro do futuro, cujo apparecimento todos anceamos e que talvez não chegaremos a vêr...

Entre os districtos da moda e da tradição, Laranjeiras, e Botafogo ainda levam a palma: são *cariocas da gemma*. Os districtos mais novos, apezar de sua elegancia, não passam de excrescencias urbanas, comparaveis aos *nouveaux-riches* feitos com a grande guerra.

Entretanto Copacabana e Leblon estão a disputar a primazia aos velhos districtos tradicionaes, apresentando como credenciaes a novidade retumbante de sua belleza architectural.

Uma das scenas mais impressionadoras da vida civilizada, aquem do Atlantico, é sem duvida a curva de construcções levantadas á beira-mar nas areias de Copacabana, formando um perfeito "C". Tem-se dito, com razão, que o céo começa em Copacabana...

Os turistas e visitantes illustres, que quizerem vêr as culminancias da cultura brasileira, devem contemplar esse sitio ao longo do oceano Atlantico e penetrar o mysterio da vida placida e encantadora, que encerram as mansões sumptuosas e as modestas habitações, dessas linhas de casas dispostas em semi-circulos, avenidas arborizadas e asphaltadas, dentro de um magnifico amphitheatro de montanhas.

Ahi encontrarão os descrentes o exemplo da vida organizada para a qual tendem as idéas da nossa gente: o luxo sem ostentação, a moderação na riqueza, a familia com filhos (o que não se vê amiude em outros paizes) e as mulheres que vivem para os seus maridos!

Copacabana e Leblon são as duas joias mais preciosas do Atlantico, incrustadas nas costas da America do Sul.

Tal é o esplendor de sua belleza, tal é o interesse humano que inspiram e o profundo sentimento de apêgo á terra, que mesmo um chinez despido de imaginação, ao admirar o espectaculo da vida nesse immenso esforço collectivo em prol do lar carioca, não se poderia furtar a uma exclamação de enthusiasmo: *Isto é o Brasil, e eis aqui o typo mais perfeito do lar brasileiro!*

A belleza moral das construcções de Copacabana, e seu valor sentimental, para os que amam esta terra, é de tal ordem que, ante ella, desapparece offuscada a prodigiosa natureza carioca — porque uma é obra espontanea da creação, ao passo que a outra é a incarnação dos nossos sonhos, o labor dos nossos braços, o espelho vivo dos nossos anhelos, a Mécca symbolica dos nossos mais intimos desejos: um lar honesto, um lar condigno, um lar magnifico, a que não faltam a voz da esposa e o riso dos filhinhos, e um pouco de belleza para dentro e para fóra da soleira.

Os palacios e os monumentos reflectem a vaidade do homem: é nas casas em que o homem vive que se deve buscar seu gráo de cultura e civilização.

A proposito da nossa *urbs*, e após lêr a opinião supra, que della fórma um simples brasileiro, conviria ao leitor meditar nas palavras do urbanista francez Hubert Agache, contratado pela Prefeitura do Districto Federal, em entrevista concedida e publicada pelo "O Globo" de 30 de junho proximo passado:

"— Considero o Rio uma cidade incomparavel, porque é a unica que dispõe de aspectos comparaveis ás mais bellas. Não é Veneza, porque é muito grande, mas tem um pouco de Veneza; não é cidade suissa, mas tem muito dos cantões; não é Napoles, mas o évoca, e assim por deante, sempre em ponto grande. Comtudo, o vosso Rio não tem caracteristicas, não tem "cachet" ou cunho proprio, no sentido que se reclama para a capital de um bello e civilizado paiz. O Rio tem ainda o caracter de uma cidade de provincia: basta vêr a estreiteza das suas ruas, a ausencia de grandes praças e jardins, de bairros de residencia, de centro commercial inconfundivel."

Não podemos comprehender como falte ao Rio de Janeiro o *cachet* ou cunho proprio, quando das éras pristinas de nossa historia a bella Rio de Janeiro era conhecida de todos os navegadores pela formosura de seus outeiros, entre outros o Pão de Assucar, o Corcovado e a Serra dos Orgãos, e a magnifica bahia de Guanabara, uma das maiores do mundo! Além destas caracteristicas, tem a cidade moderna, como cunho proprio, a extensão das avenidas ao longo de suas praias, a diversidade hilariante dos estylos architecturaes, as côres vivas das fachadas, o contraste de edificios modernos e um casario antiquado e, afinal, a diversidade de climas, por ser o Rio de Janeiro a unica capital do mundo a um tempo montezinha e plana, situada á beira-mar.

Não é isso um "cunho carioca"?

Perdõe-nos o urbanista francez, se protestamos contra sua affirmativa, quando diz que "o Rio de Janeiro tem ainda o caracter de uma cidade de provincia". Asseguramos que o Rio de Janeiro é um grande centro cosmopolita, e não provinciano.

Foi exonerado um engenheiro da São Luiz a Therezina

Por acto de hontem o ministro da Viação, exonerou o engenheiro Eurico Telles de Macedo, do cargo de chefe de Devisão, em commissão, da Estrada de Ferro São Luiz a Therezina.

O Brasil e o Congresso Postal Pan-Americano

O ministro da Viação communicou ao director dos Correios ter officiado ao seu collega do Exterior encarecendo a conveniencia da ratificação com a maior urgencia possivel dos actos firmados pelo Delegado do Brasil ao Congresso Postal Pan-Americano realizado em novembro do anno findo na cidade do Mexico.

Vae levantar a planta da Fazenda de Sapopemba

Por acto de hontem o ministro da Viação designou o engenheiro da Central do Brasil, José Moacyr de Andrade Sobrinho para, em commissão, com os que fôrem designados pelo Ministerio da Agricultura proceder ao levantamento de plantas das terras da Fazenda de Sapopemba.

O projecto de construcção do cáes de Paranaguá

Afim de poder formar juizo sobre o pedido do governador do Paraná relativamente ás modificações do projecto da construcção do cáes de Paranaguá, o ministro da Viação pediu aquelle governador os perfis de sondagens geologicas no alinhamento do cáes projectado.

Como foi decidida a appellação do tenente Edgard dos Passos

Na sessão hontem, o Supremo Tribunal Militar julgou a appellação em que era appellante o primeiro tenente do extincto corpo de intendentes do exercito Edgard Pereira dos Passos thesoureiro do conselho administrativo da 6ª brigada de infantaria, condemnado como incurso no gráo minimo do art. 116 do Codigo Militar.

O Tribunal deu provimento á appellação para, reformando a sentença appellada, desclassificar o delicto do art. 166 para o do art. 167 do Codigo Penal Militar e condemnar o réo no gráo medio do art. 167 do Codigo, contra os votos dos ministros Edmundo da Veiga, general Ribeiro da Costa e João Pessoa, que confirmavam a sentença appellada. Não tomou parte no julgamento o ministro marechal Mendes de Moraes.

EMPENHAR?

Só na Casa GONTHIER 45|47, R. Luiz de Camões Empresta o VALOR REAL

(16022)

Quer ser nomeado agente fiscal de consumo

Tendo presente o requerimento de Antonio Joaquim Ribeiro solicitando a sua nomeação para o logar de agente fiscal do imposto de consumo, o ministro de Fazenda mandou que o requerente aguardasse opportunidade.

Para ler no bonde

GENTE DE THEATRO

Era bem simples o ideal de qualquer rapariga carioca, ha uns trinta annos atrás, pela época do Rio dos bailaricos, dos pic-nics, dos chás-de-garfo a dezhoras, obrigados a perú com farofa e cerveja marca barbante: — ter um namorado que se fizesse, depressa, noivo, e que se casasse logo...

Prejuizos de uma educação administrada em doses de agua benta e literatura romantica, tempo em que as meninas solteiras faziam promessas e liam os versos do sr. Casimiro de Abreu, um poeta muito triste, que usava uma grande cabelleira, tinha um olho fundo e só falava em morrer.

As cariocas de hoje já não têm mais esse frenesi hysterico pelo casamento. Tambem, a época é de melhores diversões, e, francamente, não ha marido, por melhor que seja, que valha um bom charleston, principalmente se houver, no quintetto, dois negros soprando duas cornetas desafinadas.

Silveria Silva (até parece nome de estrella de cinema) com dezeseis annos, uma intelligencia brilhantissima e um joelho perturbador (lembrem-se, os senhores, de que a moda, hoje, manda que se ponha a saia no meio da coxa), veiu, não ha muito, pedir-me um cartão para o sr. Luiz de Barros, empresario.

— Meu sonho é ser estrella de revista... disse-me ella.

Fiz-lhe vêr que as estrellas desse genero de theatro eram umas pobres senhoras, ás quaes o publico impõe, sempre, além de outros misteres pouco dignificantes, a obrigatoriedade de usarem os mais problematicos maillots *deste mundo.*

Fez biquinho, e quiz a carta. Lá saiu com ella.

Hontem, apparece-me, toda satisfeita, nesta redacção:

— Sabe, o Luiz de Barros acceitou o seu pedido e já me deu papel na revista que começa, amanhã, o ensaiar!

E batendo as mãos:

— Estou contentissima! Imagine que eu vou fazer o primeiro papel da revista!...

— Que, rapariga? Será isso possivel? perguntei.

E ella, sempre a bater palminhas de alegria:

— O primeiro papel. Sou a primeira que fala na peça. Antes de subir o panno, rompo a cortina e digo ao publico — O côro das girls, senhores, pra começar!

EPAMINONDAS

O cancer

Ha cento e cincoenta e seis annos a Academia de Medicina de Lyão, em França, procurando debellar o flagello horrivel do cancro, instituia um premio avultado para o estudo dessa doença. Era, porém, em vão que estimulava o zelo dos medicos e dos homens de sciencia; os estudos proseguiam, hoje mais do que nunca, mas sem resultados positivos. O cancro continua, como um hospede indesejavel e indesejavel. Verneuil pôde affirmar uma verdade quando disse que "o cancro era a vergonha da sciencia".

Com effeito, longe de diminuir parece até augmentar, apezar dos reaes progressos da therapeutica pelos raios X, o radium e as intervenções cirurgicas.

A medida que as estatisticas se tornam mais precisas, sempre registram maior numero de casos de cancro.

Os obitos annuaes dessa molestia attingem a mais de 700.000 (isso em paizes onde existem estatisticas organizadas) só em França se contam annualmente 32.000 casos. As cifras da Hollanda são ainda mais alarmantes. E continuamos sem saber as causas do cancro! Ora os sabios incriminam a natureza do solo; ora as condições climatericas, a maneira de vida, a qualidade da alimentação, o contagio, a hereditariedade, etc.

A verdade é que ainda nos achamos em plena escuridão a esse respeito.

O QUE A PREFEITURA ARRECADOU E GASTOU EM — JUNHO —

Dos seus cofres saiu mais do que entrou

Ao director da Fazenda Municipal foram hontem remettidos pela direcção dos serviços Hollerith da Prefeitura os balancetes da receita e despesa do mez de junho passado.

Foi a despesa geral da Prefeitura de 7.793:536$310, sendo pagos 5.307, cheques da verba Pessoal, representando 4.985:177$343. Pela verba Material foram pagos 162 documentos no valor de .... 2.035:289$537, além de 524 cheques respresentando 393:941$563. Pela verba Depositos foram pagos 496 cheques na valor de..... 379:127$867. Os descontos por conta do Montepio Municipal attingiram ao total de 1.835:146-983 e as demais consignações, como alugueis, expediente, sociedades, etc., renderam 67:257$008, dando, portanto, um total de descontos de 1.902:403$991. Assim, o total pago pela Thesouraria foi de 5.891:132$319.

A renda geral foi de ..... 6.065:518$383, sendo:

Renda ordinaria 4.989:736$112, renda extraordinaria 803:504$958, depositos eventuaes 272:272$313.

A renda maior foi a do imposto de transmissão de propriedades, que rendeu 1.400:600$597, seguindo-se o imposto de licença sobre commercio fixo e localização que alcançou o total de .... 668:274$642.

Por se tratar de mez de fim de semestre, a despesa foi superior á arrecadação, o que é perfeitamente justificado, pela fraca cobrança de impostos nesta época do anno. E' assim que na municipalidade se explica o excesso da despesa sobre a receita.

O ministro da Viação e o restabelecimento de consignações em folha

Ás repartições subordinadas ao se Ministerio, o ministro da Viação, expediu, hontem, um aviso-circular communicando ter permittido o restabelecimento das consignações em folha de pagamento ao Centro dos Funccionarios dos Telegraphos; a Cooperativa dos Funccionarios Publicos e a Associação Postal de São Paulo

A psychoanalyse na educação

Os trabalhos ulteriores da doutrina de Freud fazem convencer que a maior parte dos phenomenos mentaes, os mais correctos, os mais psychicos, bem como os nossos sentimentos, implicam o jogo das imagens e dos traços sensoriaes da experiencia quotidiana, a memoria das emoções, a elaboração das aptidões motoras e podem se produzir sem excitar a consciencia.

Dahi o facto de phenomenos armazenados desde a infancia crearem raizes no inconsciente, existirem de maneira real e permanente em nós proprio, fluctuarem no psychico sem o menor enfraquecimento de sua acção e presidirem, desde logo e de maneira efficaz e continua, ao determinismo de nossa vida consciente.

Por certo, as forças, cujo jogo determinam todo o curso de nossa actividade psychica, e que são na sua maior parte inconscientes, não regulam de um modo claro o desabrochar dos nossos pensamentos explicitos, isto é, o organismo vivo da consciencia e tambem grande numero das formas da nossa actividade reflectida e voluntaria nas suas grandes direcções, mas de maneira velada, mais ou menos disfarçada, subrepticia, anonyma.

O inconsciente é assim o laboratorio do psychismo, ou, na expressão de Freud, o *real psychico*, a realidade interior tão incompletamente é difficilmente conhecida pela percepção interna, quanto a realidade exterior o é pela percepção sensorial.

Apezar de admittir que o inconsciente dirige quasi inteiramente nossos actos e pensamentos, Freud não chega a dizer que a consciencia clara é um reflexo inutil, um luxo de actividade psychica. Ensina, ao contrario, que a consciencia que não é, no fundo, senão um orgão de percepção muito imperfeita do psychismo, póde modificar, sensivelmente — e é isto que differencia o homem do animal — o curso dos phenomenos psychologicos.

Ella regula, por este modo, a carga affectiva de cada um, estabelecer o "quantum" de attenção, de dialectica, e do poder voluntario é necessario para modificar a sua dynamica especial.

Embora orgão imperfeito, o consciente póde ser, porém, melhorado, desenvolvido, educado; seu campo de acção póde ser augmentado, as tendencias canalizadas para felicidade propria e social do individuo. E' assim que os poderes da cultura, da pedagogia e da hygiene moral podem augmentar o campo de acção da consciencia e é assim, sobretudo, que a psychotherapia, depois que ella propria revela ao paciente suas proprias tendencias inconscientes, póde canalizal-as num sentido racional e utilizal-as favoravelmente, chegando a tornar agradaveis ao sujeito as representações ou actos até então penosos ou indifferentes e vice-versa.

Mas, entre os dominios ideaes do consciente (eu coherente) e do inconsciente (eu recalcado) existe a zona da censura (preconsciente) força modificadora do nosso psychismo adquirida sob a influencia da educação e que, á maneira de uma tela cinematographica, ou melhor, de um prisma refractor, não deixa passar os elementos que avançam através de sua substancia senão depois de os ter deformado, talvez assimilado a esta outra funcção que, no decorrer de nossa existencia acordada e consciente, decide de nossa acção voluntaria.

Serena e vigilante, esta especie de *critica mental*, que se fórma principalmente durante a primeira e segunda infancias por meio de forças multiplas, taes como: a vergonha, o desprazer, o pudor, a piedade, as representações varias, sobretudo moraes e religiosas — elimina da vida consciente, ora por inuteis, ora por incompativeis com as convenções da vida social, todas as experiencias da vida anterior, todas as lembranças, todos os traços de acontecimentos vencidos, de sentimentos experimentados, todos os desejos não satisfeitos.

Comprime-se por esta maneira, no fundo do psychismo, um conjunto de instancias multiplas sempre promptas a explodirem na mais leve distracção ou fraqueza da censura.

Variando em seus limites de influencia, segundo as condições e forças educacionaes (social, collectiva e individual) a censura circumscreve a nossa personalidade de homem adulto e civilizado, age de maneira mais ou menos energica, segundo os individuos, sobre o fluctuar de nossos pensamentos, afrouxando de tempos a tempos sua insistencia, para permittir, durante o sonho ou a fantasia, por exemplo, a manifestação de certas tendencias do inconsciente, mas vestindo-as, desfigurando-as a seu modo, estabelecendo o que se chama na escola freudiana o "compromisso".

Muitas vezes o conflicto que se trava entre o inconsciente e a censura (preconsciente) chega ás raias do consciente e nós assistimos, ora admirados, ora desesperados, o entrechocar dessas duas forças antagonicas. Estão neste caso os lapsos, os erros, os esquecimentos, as faltas, as perdas, etc.

Mas, em certas naturezas, os sentimentos e desejos recalcados adquirem todos os caracteres de germens morbidos e criam os estados pathologicos conhecidos sob o nome de nevroses. Estes estados se manifestam por *symptomas* com os mesmos caracteristicos das tendencias obscuras e dissimuladas.

Os phenomenos da fantasia, da distracção, da inspiração, dos sonhos nocturnos e das nevroses são, para nós, revelações subjectivas da realidade interna ignorada, os mensageiros do real psychico, os reflexos, ou melhor, os écos do inconsciente. As nossas differentes maneiras de exprimir, de descrever o mundo exterior, a natureza e os seres vivos, se explicam, pois, por uma exteriorização das tendencias profundas do espirito, uma personificação da realidade.

Mas, que tendencias serão essas, com tão profundas raizes no inconsciente e que, embora permanentemente recalcadas, dominam a existencia humana?

E' o que veremos em proximos artigos.

P. Deodato de Moraes

NO SENADO

UM PROJECTO DO SR. PIRES FERREIRA SOBRE MATRICULAS NA ESCOLA MILITAR

Toda a ordem do dia foi votada

Foi uma sessão concorrida, a de hontem do Senado, aberta pelo sr. Mello Vianna, estando presentes 41 senadores. O sr. Mendes Tavares apresentou á Mesa um projecto, autorizando o governo a abrir pelo Ministerio da Guerra, um credito especial de 1.320:753$000, para pagamento da gratificação, a que se refere a lei n. 3.950, de 2 de janeiro de 1920, aos serventes da Estação de Assistencia e Prophylaxia (Polyclinica Militar), no periodo de 10 de janeiro de 1920 á 31 de maio de 1922. Outro projecto submettido á apreciação do Senado, e de autoria do sr. Pires Ferreira, estabelece que o governo mandará matricular na Escola Militar, para o fim de terminarem o curso de Engenharia pelo regulamento de 24 de maio de 1918, aos actuaes officiaes de Engenharia que iniciaram seus cursos na referida Escola em 1917 e 1918, e os que terminaram respectivamente em 30 de dezembro de 1919 e 18 de janeiro de 1921 desde que o requeiram. Para esse fim, o governo fará funccionar na referida escola as cadeiras e aulas do Curso de Engenharia de Regulamento de 1918, dos quaes os officiaes em questão ainda não têm exames, por qualquer dos regulamentos de 1918 e 1919, approveitando os professores das mesmas cadeiras, que se acham addidos ao Estado-maior do Exercito, Escola e Collegios Militares.

O sr. Aristides Rocha pediu á Mesa um substituto para o sr. Albuquerque Maranhão, na commissão de redacção. Este senador, que fôra designado para servir na commissão, durante a ausencia do sr. Euripedes de Aguiar, diz o sr. Aristides, fez o mesmo que o seu collega piauhyense, ausentou-se do Rio, de forma que os trabalhos continuam, como anteriormente, sem ter andamento. Solicitava, por isso, ao presidente, que désse solução ao caso. Attendendo ao pedido do sr. Aristides Rocha, o presidente designou o sr. Cunha Machado.

Em seguida, o sr. Lopes Gonçalves fez o necrologio do general Gomes de Castro, hontem fallecido, requerendo a inserção na acta de um voto de pezar.

Passando-se á ordem do dia foi approvado o seguinte:

em 3ª discussão a proposição da Camara, n. 6, de 1927, que autoriza a abrir, pelo Ministerio da Fazenda, um credito especial de 7:638$416, para pagamento do que é devido a d. Leocadia Pires Ferreira e outra, por differença de pensão deixada por seu marido, o coronel João José de Souza e Almeida, em virtude de sentença judiciaria;

em 3ª discussão a proposição da Camara, n. 13, de 1926, determinando as attribuições que competem aos consultores das Delegacias Fiscaes, além das enumeradas no artigo 11 do decreto n. 15.218, de 29 de dezembro de 1921;

em 3ª discussão a proposição da Camara, n. 22, de 1927, que autoriza a abrir, pelo Ministerio da Fazenda, um credito especial de... 896:981$350, para pagamento da gratificação instituida pelo decreto n. 3.990, de 1920, ao pessoal da Imprensa Nacional e "Diario Official", relativa ao periodo de 1 de janeiro de 1921 a 31 de maio de 1922;

Foi regeitado, em 2ª discussão o projecto do Senado n. 213, de 1926, autorizando o presidente da Republica a aproveitar os serviços do capitão da segunda linha J. J. Franco de Sá, mandando-o addir a uma das repartições dependentes do Ministerio da Guerra, com os vencimentos mensaes de um conto de reis.

Tendo recebido uma emenda do sr. Mendes Tavares, voltou á commissão de Finanças o projecto do Senado, numero 200, de 1926, concedendo ao Club dos Funccionarios da Policia Civil o direito de consignação em folha para o recebimento de joias, mensalidades e mais obrigações dos seus associados.

Nada mais havendo a tratar, foi levantada a sessão.

DECRETOS HONTEM ASSIGNADOS

O presidente da Republica assignou, hontem, os seguintes decretos:

Na pasta da Viação — Approvando os projectos e orçamentos para lastramento, no corrente anno, de dez kilometros da linha da estrada de ferro do Paraná, arrendada á Companhia E. de F. S. Paulo — Rio Grande; e para o lastramento com pedra britada, tambem no corrente anno, de dez kilometros da linha Itararé Uruguay da referida Companhia E. de F. S. Paulo — Rio Grande;

aposentando Guilherme Frederico de Alencar, machinista de 2ª classe da Central do Brasil; e Delso Augusto de Sá Rego, 4º escripturario da referida Estrada de Ferro;

concedendo licenças de um anno, a Maria da Gloria Modesto da Rocha Cardoso escrevente da 2ª Divisão da Central do Brasil; e a Bento Gonçalves Machado telegraphista de 4ª classe da mesma Estrada de Ferro; de seis mezes, a Armando Lopes de Araujo, telegraphista de 5ª classe da Repartição Geral dos Telegraphos e a Antonio Moreira Pinto, guarda-fio de 2ª classe da mesma Repartição; de tres mezes a Manoel de Moura, trabalhador do ramal do Paraopeba da Central do Brasil e de um mez a Zuleika Sergio, escrevente da 2ª Divisão da referida Estrada.

Na pasta das Relações Exteriores — Nomeando o dr. Manoel de Alencar Guimarães, para o cargo de inspector consular na America do Sul e Sul da Africa.

Suicidou-se um alto funccionario espirito-santense

Victoria, 1 (A. B.) — Suicidou-se, na madrugada de hoje, o sr. Fernando Gigante, chefe do gabinete de Identificação da Policia deste Estado.

Attribue-se o gesto de tresloucado moço ao mau estado de seus negocios. O suicida que era natural do Rio Grande do Sul, rompeu as arterias do pulso com uma navalha. Tinha elle 29 annos e era solteiro, desfrutando sympathias de todos.

O facto impressionou todas as rodas.

O P. R. P. não consegue a creação de uma collectoria

O director interino do Thesouro Nacional declarou ao presidente da Commissão Directora do Partido Republicano Paulista que o municipio de Cerqueira Cesar não comporta a creação de uma collectoria, por não attingir a sua arrecadação o limite minimo de 20:000$000.

A defesa nacional...

Escrevem-nos:

"Em dezembro de 1923 o governo do sr. Epitacio obteve do Congresso, autorização — solicitada em mensagem — para pagar, do emprestimo de 50.000.000 de dollars, a 8 °|°, despesas com os reparos de nossos "dradnoughts" "Minas" e "São Paulo", nos estaleiros de Brooklin.

Na referida mensagem não constava a cifra dessas despesas, mas sabia-se que excediam sete milhões de dollars.

Agora o governo, em nova mensagem, pede abertura de um novo credito de 4.113.165.46 dollars para o mesmo fim. Consequentemente os concertos de nossos navios nos Estados Unidos, até agora, custaram cerca de onze milhões de dollars, ou, pouco mais de £ 2.200.000.

Torna-se evidente que se toda essa quantia foi paga com o dinheiro do emprestimo americano a 8 °|°, só de juros que lhe corresponde, devem sair, annualmente, do Thesouro £ 176.000.

Se considerarmos o preço de £ 3.642.800 que pagamos, do emprestimo de £ 11.000.000, a 5 °|°, de 1913, pela compra dos mesmos navios, é claro que, desde aquella época, o erario vem despendendo, annualmente, os juros de 182.140, esterlinos correspondentes áquelle preço. Sommados ambos os juros, teremos o grande total de £ 358.149.

Assim, só em juros, dos emprestimos para compra e concertos de *dois unicos navios da esquadra*, o Thesouro Nacional tem o encargo de uma despesa annual de 358.140 libras e uma divida de 5.842.800 libras!!

Reduzindo ao cambio actual (42$000 a libra) estas quantias, ambos os navios representam para a nação uma divida de ... 245.397 contos e um desembolso annual — *só em juros* — de ... 15.041 contos!!

Occorre ainda lembrar que possuimos o par de mastodontes ha mais de dezesete annos, e que, durante esse longo periodo, foram constantemente reparados, ora na casa Lage & Irmãos, ora nas officinas do Arsenal de Marinha, no dique fluctuante, e, diariamente, se fazem pequenos concertos a bordo.

As quantias de todas essas obras devem montar a multos milhares de contos. Todavia, desprezando suas parcellas e considerando apênas as que exigem a manutenção do pessoal e a conservação do material, aqui no porto, — consignadas annualmente no orçamento da Marinha — teremos mais um accrescimo de cinco mil contos, á despesa annual com os dois navios.

Na mais barata das hypotheses podemos, portanto, affirmar que *sómente um par de navios de nossa esquadra* custam, cada anno, ao infeliz contribuinte: VINTE MIL CONTOS!!

Esta cifra por si só é sufficientemente eloquente.

Mas se a compararmos com o que se gasta em varios Estados da União, com saneamento, hygiene e instrucção, etc., não se encontrará mais intenso motivo de espanto.

Mas isso ainda não é nada.

Basta recordar-nos, deante deste formidavel sacrificio dos brasileiros, que o ministro da Marinha do governo terremoto nos informava, logo depois da chegada dos navios dos Estados Unidos, no seu relatorio, do seguinte:

"Convém observar que os dreadnoughts argentinos, se bem tenham o mesmo numero de torres e de canhões grossos que o typo "Minas", devido a disposição de suas torres, *atiram com mais dois canhões por bordo* e seus canhões por serem de 50 calibres, e terem elevação de 15°, *alcançam dois mil metros mais.*"

(Relatorio do ministro da Marinha, do 1923, pagina 66).

Os nossos navios dois kilometros antes de poderem attingir os navios argentinos já estariam a pique!

Mercê de Deus jámais teremos de vel-os defrontando os navios do paiz amigo. Mas, por isso mesmo — ao comprovar-se da inutilidade que representam, por qualquer lado que se encare — não se póde fugir de classificar de demente a concepção politica que conserva e mantém taes inutilidades.

Inutilidades que obrigam ao paiz um desperdicio annual de *vinte mil contos!*"

O dia de hontem no palacio do Cattete

Despachou com o presidente da Republica o ministro da Viação.

— Em audiencia, foi recebido pelo chefe de Estado o sr. Dionisio Ramos Monteiro, ministro do Uruguay junto ao nosso governo.

— Esteve no Cattete, em visita de despedidas ao chefe da nação, o capitão de fragata Raul Tavares, commandante do cruzador "Rio Grande do Sul", que se apresentou a s. exa., por ter de partir para Buenos Aires, com o navio sob o seu commando, afim de representar o nosso paiz nas festas commemorativas de 9 de julho, data nacional argentina.

— O presidente da Republica fez-se representar no enterramento do embaixador Cockrane de Alencar, hontem realizado nesta capital, pelo seu official de gabinete, sr. Roberto Mendes Gonçalves.

— Em audiencia foram recebidos pelo presidente da Republica, os srs. Ary de Almeida e Silva, Abelardo Vergueiro Cesar e Paulo Filgueira, respectivamente presidentes das Bolsas de Fundos Publicos desta capital, de São Paulo e de Santos, que foram fazer entrega a s. ex., de um memorial sobre assumptos de interesse publico, e especialmente sobre a propaganda dos titulos brasileiros nas praças estrangeiras.

Um ministro militar obtem prorogação de licença

Na sessão de hontem, o Supremo Tribunal Militar concedeu por unanimidade uma licença de quatro mezes ao ministro Acyndino Magalhães para tratamento de saude

NA CAMARA

DISCUTEM-SE AS VANTAGENS DO INTERCAMBIO INTELLECTUAL PERMANENTE ENTRE OS PAIZES DA AMERICA

Creado o quadro dos funccionarios e operarios civis da Policia Militar

Foi de pouca importancia, a sessão de hontem, na Camara. Os trabalhos duraram pouco mais de hora e meia, tendo escasseado os oradores e as votações.

De começo, o sr. Augusto de Lima communicou que a commissão incumbida de representar a Camara nos funeraes do embaixador Cochrane de Alencar cumprira o seu mandato.

E o unico orador do expediente, sr. Austregesilo, discursou sobre o intercambio intellectual permanente entre os paizes americanos. O representante pernambucano confessa-se idealista e é, nessa supposição, que offerece ao exame da casa um projecto creando o Instituto Pan-Americano de Alta Cultura, annexo á Universidade do Rio de Janeiro. Determina essa proposição que serão membros do Instituto os professores dos estabelecimentos officiaes e equiparados de ensino, inclusive o Instituto Oswaldo Cruz e os homens de notavel saber, sendo director do mesmo o reitor da Universidade. Dá tambem o credito de 200:000$, para o custeio do Instituto e estabelece que o governo entrará em accôrdo com as nações da America para a creação de um organismo internacional, que se encarregará da organização dos serviços attinentes ao intercambio dos professores americanos.

O orador, na justificativa desse projecto, permaneceu na tribuna por cerca de uma hora.

POSSE E DESIGNAÇÕES

Tomou posse, a seguir, o sr. Ribeiro Gonçalves, deputado pelo Piauhy e a mesa designou para a Commissão de Justiça, em substituição ao sr. Flores da Cunha, o sr. Ariosto Pinto e para o logar deste na Commissão de Poderes, o sr. Sergio de Oliveira.

DUAS VOTAÇÕES

Poucas foram as votações. As duas primeiras correram rapidamente, em silencio. Foram os projectos: abrindo o credito de 152:735$440, para pagamento aos auxiliares apuradores da Directoria de Estatistica e dactylographos do Ministerio da Agricultura e dando o credito de 3:381$453, para pagamento á d. Josephina de Seta e seu filho menor José.

EM BENEFICIO DOS OPERARIOS DA POLICIA MILITAR

O terceiro projecto manda crear o quadro de funccionarios e operarios civis da Policia Militar. Tres oradores encaminharam a sua votação. Um, sr. M. Medeiros, manifestou-se contrario ao mesmo, por consideral-o inconveniente aos serviços publicos, sob o ponto de vista technico, pois os operarios em questão não exercem cargos militares, nem têm funcções permanentes.

Os dois outros, srs. Bergamini e Tavares Cavalcanti, defenderam a proposição em debate. O primeiro responde, de começo, ao sr. M. Medeiros, fornecendo-lhe esclarecimentos quanto á verdadeira situação dos operarios da Policia, cujos serviços têem merecido elogios por parte do commandante daquella corporação. Accentúa que a passagem do projecto não acarretará augmento de despesa, apenas definirá a situação de empregados que trabalham ha longo tempo na Policia e são dedicados aos seus misteres.

E conclue declarando interessar-se com ardor pela aspiração de taes servidores e dar seu voto favoravel ao projecto.

O sr. Tavares Cavalcanti, na qualidade de relator, defendeu o parecer.

Diz que quasi todos os operarios dos differentes ministerios já se acham no gozo das vantagens que ora se cogita de dar aos da Policia. E' uma questão de equidade, e a unica razão que poderia vêr contra o projecto seria a conveniencia da administração. Quanto a este ponto, observa que o governo já declarou nada teria a oppôr. No que concerne ás funcções, taes operarios têem-n'as definidas no regulamento da Policia. Accrescenta serem num total de 30, os referidos servidores, mas apenas 19 em condições de entrar, desde logo, no gozo do beneficio proposto. Os serviços que lhes competem são complementares da Policia Militar, são os que dizem respeito á illuminação, a trabalhos mecanicos indispensaveis, tal como reparos, concertos de armamentos, etc.

A Policia, responsavel pela ordem e tranquillidade publicas, não póde ficar na dependencia de officinas particulares. Na hypothese de uma gréve geral, em que situação se encontraria essa corporação? O projecto, além de vantagens de ordem pratica, consagra um principio de justiça republicana, qual o de abolir, quanto possivel, distincções entre os servidores do Estado.

Em seguida, o projecto foi approvado. Dada como rejeitada a emenda, o sr. M. Medeiros requereu verificação da votação. Não havia numero, ficando, por isso, adiada a votação.

Encerradas as discussões, levantou-se a sessão.

MAIS DOIS PROJECTOS

Foram julgados objecto de deliberação dois projectos: do sr. Jorge de Mornes, mandando commissionar medicos civis e militares, para o estudo da educação physica na Europa e na America; do sr. Manoelito Moreira, dando o credito de 500:000$, para a construcção de um leprosario no Estado do Ceará.

Prazo para se apresentar á repartição a que — pertence —

O ministro da Fazenda deferiu o requerimento em que o 1º escripturario da Delegacia Fiscal de Alagôas, Antonio Guimarães Pinheiro, que se achava na Alfandega de Santos, resolveu conceder-lhe mais 30 dias improrogaveis, para apresentar-se á sua repartição.

Assassinaram em Obidos um commerciante

Obidos, 1 (A. B.) — Mataram o commerciante portuguez Antonio Barroso. Os motivos do crime são attribuidos á questão dos castanhaes.

O escandalo das isenções de direitos

Revendo despachos da City Improvements, a Commissão revisora de despachos livres de direitos, verificou que essa companhia retirou da Alfandega, durante o anno passado, indevidamente sem o pagamento das respectivas taxas, varias partidas de mercadorias.

Levado o facto ao seu conhecimento, o sr. Souza Varges, inspector da Alfandega, mandou extrair a necessaria guia para cobrança immediata dos direito das citadas mercadorias que importam em 22:606$221, parte em ouro parte em papel

DE MINAS

OS FRETES DA CENTRAL

Está divulgado o proposito governamental de se augmentarem ainda uma vez os fretes da Estrada de Ferro Central, escoadouro pode-se dizer quasi unico de toda a producção mineira. Não sabemos que estranhos designios se escondem por detraz dessa providencia administrativa que vem sendo interpretada como um desejo de asphyxiar o surto economico de Minas, impossibilitando sua producção de attingir os mercados de consumo em condições de concorrer com a de outros Estados proximos que dispõem de porto de mar apparelhado e de transporte maritimo fortemente subvencionado pelo Thesouro Federal. As razões apresentadas até agora para a majoração que se pretende são absolutamente improcedentes e da fragilidade dellas dá exemplo o recente telegramma do ministro Konder á Associação Commercial de Minas. Ora, falar em custo de transporte na Central do Brasil para sobre elle se calcarem tarifas é fazer pouco caso da bôa fé e da intelligencia alheias, conhecidas como são as causas desse alto custo de que allude o joven ministro da Viação. Se a Central tem prejuizos com o trafego de seus trens, o sr. Konder e seus technicos sabem muito bem que a culpa não cabe aos productores e consumidores mineiros que não andam para baixo e para cima em luxuosos trens especiaes, com restaurantes e champagne, passeando suas familias e amigos em regabofes muito dispendiosos para a Central.

O ministro da Viação sabe que o que mais onera o trafego da Central é o dos suburbios, cujo preço de passagem o governo não tem coragem de elevar temendo perturbações da ordem, mão grado saber que essa é uma das razões dos *deficits* da Central.

Ninguem ignora ainda que a politica fez dessa estrada de ferro um ninho de filhotes, os quaes vivem a gozar a vida em boas commissões fóra, com dezenas de interinos em suas vagas. O ministro da Viação sabe ainda com certeza que a Central do Brasil é a estrada que tem mais chefes e empregados no mundo inteiro, conforme verificou o correspondente de uma revista technica americana ha pouco mais de dois annos.

Se o ministro Konder visitasse certas linhas da Central construidas nos ultimos quatro annos, veria que os córtes da linha foram feitos na terra... Entretanto nas folhas da medição de serviço de certa firma muito chegada ao ministro da Viação, verificaria com espanto que só se abriu caminho em rochas durissimas...

Minas não tem governo nem representantes no Congresso que se opponham a esse attentado á sua existencia economica. Estão uns passeando, gozando a estação de inverno no Rio, emquanto outros estão bocejando e trançando inutilmente nos corredores do palacio Tiradentes. O representante que a Associação Commercial de Minas mandou para defender seus interesses disparou para Bello Horizonte e emquanto a grave ameaça perdura sobre seus collegas elle está organizando um boletim bisemanal para discutir o problema. Ora! Que importa ao sr. Lauro Jacques que a Central do Brasil augmente fretes? E' sabido que elle é fornecedor do governo e o governo pagará as contas com a majoração dos fretes.

Os clientes da Central que se expliquem, com o pagamento das tarifas que a estrada exigir.

C.

O ASSASSINIO DE CONRADO — NIEMEYER —

Os accusados queriam processar o promotor Gomes de Paiva e o sr. Cumplido — de Sant'Anna —

Dois dos advogados dos accusados no barbaro assassinio do negociante Conrado de Niemeyer enviaram ao procurador geral do Districto uma longa petição, onde, segundo consta, pedem a abertura de um inquerito afim de serem apuradas irregularidades que suppõem, tenham havido no decorrer do processo, desde o inquerito, movido contra Francisco das Chagas, Moreira Machado, Mandovani e "Vinte e Seis".

O pedido foi indeferido pelo procurador, dr. André de Faria Pereira, tendo em vista a inopportunidade do requerido.

Ha dias o dr. Dunshee de Abranches pediu ao nosso representante no fôro local, que declarasse que elle, pelo menos, não pensava em tal, pois tinha apenas procuração para defender o seu constituinte, Francisco das Chagas.

O COMMANDANTE DA CORVETA "GENERAL BAQUEDANO" EM VISITA AO "CORREIO DA MANHÃ"

Esteve hontem, á tarde, em visita a esta redacção, o capitão de fragata Julio Merino Benitez, commandante da corveta "General Baquedano", da marinha de guerra do Chile, que se fez acompanhar do capitão de corveta Julian Saint-Clair, addido naval á embaixada daquelle paiz amigo junto ao nosso governo, e do capitão-tenente Hugo Pontes, da Armada Brasileira, official ás ordens do capitão de fragata Merino.

O commandante da "General Baquedano" teve opportunidade de se referir, então, ás manifestações que a officialidade e a tripulação do seu navio vêm recebendo, nesta capital, da sua imprensa e população, e que são, sem duvida, o fruto da tradicional e espontanea amizade que une os povos do Chile e do Brasil.

Moço ainda, evidenciando em poucos minutos de palestra a cultura do seu espirito, o commandante Merino é bem o representante legitimo do ardor, da sinceridade e do cavalheirismo dos filhos da prospera nação dos Andes.

Informou-nos, o distincto marinheiro, que o navio sob o seu commando deixará a Guanabara, na proxima terça-feira, rumando directamente para a Bahia.

AS FESTAS DE HONTEM

Os officiaes e tripulantes do elegante navio-escola chileno continuam a ser alvos das homenagens officiaes e da população desta capital, em toda a parte onde se apresentam.

Retribuindo as provas de carinho e amisade da Armada brasileira, o capitão de fragata Julio Merino Benitez offereceu, hontem, a bordo da corveta sob o seu commando, um almoço em honra do almirante Pinto da Luz, ministro da Marinha, ao qual estiveram presentes, tambem, o general Sezefredo Passos, ministro da Guerra; o sr. Irarrazaval Zanartu, embaixador do Chile; os addidos naval e militar á Embaixada chilena; os chefes do Estado-Maior do Exercito e da Armada, almirantes Oliveira Sampaio e Isaias de Noronha, e commandantes Emmanuel Braga, Salustiano Lemos Lessa e Hugo Pontes.

Correu esse almoço em um ambiente de franca cordialidade, retirando-se todos, de bordo da "Baquedano" com indeleveis recordações da reunião.

O sr. Antonio Prado Junior, prefeito, offereceu ante-hontem, das 5 ás 7 horas da noite, no Copacabana-Palace Hotel, uma elegante recepção ao commandante e officiaes da corveta "General Baquedano".

A essa recepção compareceram o mundo official, corpo diplomatico e a sociedade carioca.

A creação de uma collectoria em São Paulo

O ministro de Fazenda resolveu crear, por acto de hontem, uma collectoria de rendas federaes no municipio de Beriguy em São Paulo

O AUDITOR LIMA JUNIOR DEFENDE-SE

A proposito de um topico deste jornal, no qual, aliás, dissemos que nos custava admittir o acto attribuido ao auditor Augusto de Lima Junior, recebemos deste o seguinte telegramma:

"*Bello Horizonte*, 1 — Algum covarde desaffecto meu está se utilizando desse jornal para vehicular uma insinuação á minha conducta, no inquerito aberto no 3º regimento e na affirmação sobre a retirada de uma peça mentirosa.

O tenente Jansen foi conduzido, pelos proprios companheiros de assalto, á Casa de Saude Pedro Ernesto, onde, fallecendo, foi entregue á Policia civil, que removeu o corpo para o Necroterio do Hospital do Exercito. Vi o cadaver, pela primeira vez, nu sobre a mesa de autopsia, procedida pelo dr. Armando de Souza Martins. Se existia no bolso do official algum documento, esse foi retirado pelas autoridades civis que receberam o corpo do tenente Jansen. Vou, em todo o caso, constituir advogado para promover a responsabilidade do calumniador."

O novo inspector consular

Por decreto de hontem, assignado na pasta das Relações Exteriores, foi nomeado o sr. Manoel de Alencar Guimarães, para o cargo de inspector consular na America do Sul e Sul da Africa na vaga aberta com o fallecimento do sr. Martins Pinheiro.

O novo inspector exerceu, por alguns annos, o mandato de senador federal pelo Estado do Paraná.

INFORMAÇÕES UTEIS

PAGAMENTOS NO THESOURO

Na 1ª Pagadoria do Thesouro Nacional serão pagas hoje, as seguintes folhas do 2º dia util: Illuminação Publica; Observatorio Astronomico; Estatistica Commercial; Secretaria da Agricultura; Jardim Botanico; Horto Florestar; Secretaria do Exterior; Inspectoria de Seguros; L. N. de Analyses; Secretaria da Justiça; Consultor Geral da Republica; Inspectoria de Navegação; Assistencia a Alienados; Colonias; Fiscaes de Bancos; Loterias e Avulsa da Viação; Secretaria; Viação; aposentados da Fazenda.

PAGAMENTOS NA PREFEITURA

Pagam-se hoje as seguintes folhas de vencimentos referentes ao mez de junho findo: Directoria de Instrucção Publica, de Estatistica e do Patrimonio; Almoxarifado Geral; Deposito Central e Bibliotheca.

O Montepio concederá emprestimos rapidos á Directoria de Estatistica e Archivo; Bibliotheca, Almoxarifado Geral, Escola Dramatica, Limpeza Publica, Directoria do Patrimonio, Theatro Municipal, Directoria de Obras e aos titulados destas mesmas repartições.

CORPO DE BOMBEIROS

Serviço para hoje:

Director do serviço: capitão Monteiro.

Official de dia: capitão Zacharias.

Auxiliar de dia: 2º tenente Sergio.

1º soccorro: capitão Filgueiras.

2º soccorro: 1º tenente Octavio.

3º soccorro: 1º sargento Aristoteles.

Manobras: 1º tenente Hermillo.

Ronda geral: capitão Bastos.

Medico de dia: capitão dr. Borelli.

Emergencia: 1º tenente dr. Rolindo.

Dia á pharmacia: major Herminio.

Folga: o commandante da estação de Humaitá.

SERVIÇO POSTAL

O Correio expedirá malas, pelos seguintes vapores:

Hoje:

"Itauba", para Bahia e mais portos do norte, recebendo impressos, até 5 horas; cartas para o interior da Republica, até 5 1|2; idem, idem, com porte duplo, até 6 horas.

"Laguna", para Santos, S. Francisco, Itajahy, e Florianopolis, recebendo impressos, até 12 horas; objectos para registrar, até 11 horas; cartas para o interior da Republica, até 12 1|2; idem idem, com porte duplo, até 13 horas.

Amanhã:

"Andes", para Bahia, Recife, Europa via Lisboa, recebendo impressos, até 5 horas; objectos para registrar, até 18 horas de 2; cartas para o interior da Republica, até 5 1|2; idem, idem, com porte duplo, até 6 horas; cartas para o exterior da Republica, até 4 horas.

"Arlanza", para Santos e Rio da Prata, recebendo impressos, até 8 horas; objectos para registrar, até 18 horas de 2; cartas para o interior da Republica, até 8 1|2; idem, idem, com porte duplo, até 9 horas; cartas para o exterior da Republica, até 9 horas.

SUMMARIOS DE HOJE

Nas varas criminaes estão marcados para hoje, os summarios de culpa dos seguintes réos:

Na 1ª: Waldemar Campos Salles e João Akuri; na 3ª: Rita Carmo; na 5ª: Ubirajara Cordeiro, Jorge Jojo Ribeiro e Jacob Ramos de Oliveira, e 4ª: Dulce Stella de Vasconcellos.

O caso da Commissão paulista de Abastecimento

As autoridades procuram descobrir o paradeiro de cerca de mil e cem contos de mercadorias vendidas no Rio

O caso da Commissão de Abastecimento de São Paulo, que culminou com o suicidio, de tão grande repercussão, do dr. Carlos de Paiva Meira, respectivo presidente, ainda vae render muito.

Pela 1ª delegacia auxiliar, por exemplo, corre, agora, um inquerito, a pedido de um representante do governo paulista. Esse funccionario, não obstante o segredo mantido pelas autoridades policiaes, conseguimos saber, é o sr. Alberto de Souza, secretario particular do sr. Carvalhal Filho, secretario de Estado do governo de São Paulo.

Que deveria esclarecer esse inquerito? Era difficil saber, devido ao sigillo em torno do caso guardado pelo sr. Cumplido de Sant'Anna, 1º delegado auxiliar.

Conseguimos descobrir, não obstante, do que se trata. Quer o governo paulista saber qual o destino dado a mais de mil contos de mercadorias vendidas nesta capital, por ordem do dr. Paiva Meira.

Como intermediario desses negocios é apontado o joven Alberto Felicio dos Santos, com escriptorio á travessa Santa Rita numero 42. Esse moço foi, hontem convidado a prestar depoimento, comparecendo á 1ª delegacia auxiliar em companhia de varios parentes e amigos.

Levado para o cartorio, o sr. Alberto dos Santos foi, em segredo, longamente ouvido pelo sr. Cumplido de Sant'Anna, que fez reduzir a termo, pelo escrevente Luiz Carlos Ferreira, o seu depoimento.

Que teria dito o moço? Estava difficil saber, pois o seu depoimento, naturalmente para não embaraçar futuras diligencias, foi tomado a portas fechadas, presente, apenas, o representante do secretario do governo paulista.

Não obstante, conseguimos saber algo do que teria elle dito.

Ao que parece, Alberto dos Santos agiu de boa fé. Confiou, talvez, demasiadamente no dr. Paiva Meira, tomando-o, antes, por um protector.

O presidente da Commissão de Abastecimento mandava-lhe as mercadorias á ordem. Elle as vendia, recebia uma percentagem de 2 1|2 °|° e mandava ao dr. Paiva Meira, directamente, o restante do resultado da venda.

Para o sr. Alberto dos Santos, que começava a sua vida commercial, o presidente da Commissão de Abastecimento era um grande protector, que procurava auxilial-o na luta pela vida.

Segundo apuramos, o governo paulista acha que aquelle moço, que ha pouco completou os seus 21 annos de edade, deu sumiço a cerca de mil e cem contos. No entanto, o accusado, que não negou as suas transacções com o dr. Paiva Meira, affirma não ter vendido mais do que quatrocentos contos e pouco.

Logo que Alberto Felicio dos Santos terminou o seu depoimento retirou-se da 1ª delegacia auxiliar, cerca de 11 1|2 horas da noite, em companhia dos amigos e parentes, para sua residencia.

Ao que ouvimos, elle teria declarado ao 1º delegado auxiliar que ainda tem comsigo, das transacções feitas, cerca de 17:000$.

Estava Alberto dos Santos, segundo nos contou um seu parente, convencido de que o dr. Paiva Meira era um homem rigorosamente serio e vastamente relacionado no mundo politico e administrativo do paiz, tanto assim que o via, constantemente, cada vez que embarcava o sr. Julio Prestes, de quem era compadre, ou outro qualquer parente da situação, na "gare" da Central ou no cáes do porto, abraçando e se despedindo, com intimidade, do viajante graudo. Sabia, além de tudo, que o suicida gozava de um largo prestigio entre todas as classes sociaes e de vastissimo credito em todos os estabelecimentos bancarios do paiz. Não podia, desse modo, suppôr o que viria a acontecer.

O moço está muito acabrunhado com o facto, tanto mais quanto está começando a sua vida commercial, que parecia promissora, sob a protecção dispensada pelo dr. Paiva Meira.

O inquerito, dissemos já, corre em absoluto segredo e o caso, tão envolvidas pessoas da mais alta representação social, cujos depoimentos terão de ser tomados.

Tudo isso vae ser esmiuçado e apurado devidamente.

O inquerito proseguirá hoje.

NA COMMISSÃO DE FINANÇAS DA CAMARA

Como se debate mais um abuso administrativo

A Commissão de Finanças da Camara, hontem pouco trabalhou.

O assumpto mais interessante foi agitado pelo sr. José Maria Bello. Deu parecer a uma emenda do sr. Sá Filho ao projecto autorizando o credito de . . . . 8:742$770, para pagamento a Alvaro Carlos de Andrade, em virtude de sentença. Esse credito já havia sido dado, em autorização, e o governo não usou da mesma, deixando-a cancellar. Agora, pedia novo credito. A emenda do sr. Sá Filho manda abrir o credito categoricamente, e responsabiliza pela mora os funccionarios que retardaram o pagamento. O sr. José Maria Bello, concorda com a emenda, e diz:

"E' contra este facto, repetido innumeras vezes, que protesta o sr. Sá Filho. Não deixa o sr. relator. Não se comprehende que o governo, que tem tão indeclinavel obrigação quanto o Congresso, de acatar as decisões judiciarias, deixe que caduquem autorizações para creditos de sentenças. Seria uma forma indirecta de burlal-as. Alem do mais, lembrou bem o deputado bahiano, affecta de algum modo a gravidade das funcções publicas o facto de Congresso repetir indefinidamente autorizações que o governo pede para não as cumprir. Todavia, julga o relator que o pensamento louvavel do sr. Sá Filho se concretizaria melhor num projecto de lei especial, onde se definissem e se reconhecessem de vez os deveres e direitos que cabem ao Legislativo e ao Executivo para o cumprimento de sentenças judiciarias. Onde pudemos ir na analyse do precatorio que a administração nos envia? A autorização que damos ao governo nos projectos abrindo creditos para o cumprimento de sentenças judiciarias tem o amplo sentido grammatical de "faculdade de fazer ou deixar de fazer", como acontece nas medidas puramente administrativas, ou um simples sentido de technica das medidas publicas, isto é, de que a administração não pode dispender os dinheiros publicos fóra das tabellas orçamentarias, sem uma autorização especial do Congresso? Não deveriamos, então pôr abrir o credito, em vez de autorizar o governo?

Os repetidos debates travados na commissão e no proprio seio do Congresso, uma vez illuminados pela incomparavel palavra de Ruy Barbosa, indicam claramente que tal providencia legal não viria sem tempo. Desta fórma, applaudindo embora o pensamento inspirador da emenda do sr. Sá Filho, pensa o relator que ella não cabe no projecto proposto á deliberação da Camara. E' de parecer, pois, que seja rejeitada."

O sr. Annibal Freire ponderou que a critica do relator era injustificada. E' que acha que o governo sempre age bem.

Por ultimo, foram assignados os seguintes pareceres: do sr. José Bonifacio, dando o credito de 3.826:543$000, ouro e . . . . 424:867$000, papel, para pagamento ao Estado da Parahyba da Estrada de Ferro de Goyaz; do sr. Oliveira Botelho, opinando pelo archivamento da mensagem solicitando o credito de 50 contos supplementares á verba 24ª (ajuda de custos) do orçamento da Fazenda; pedindo, ao governo, a remessa do processo que originou a mensagem pedindo o credito de 46:766$000, para pagamento de fornecimentos á Estrada de Ferro Central do Piauhy; do sr. Domingos Mascarenhas, dando substitutivo ao projecto do Senado que organiza o quadro de dentistas da Policia.

O sr. José Bonifacio devolveu os papeis relativos ao credito de 17 contos e fracção para pagamento á firma Alberto Stack & Comp., concordando com o parecer do sr. Cardoso de Almeida, que rejeita a emenda do sr. Junqueira.

As preparatorias do Pan-Americano de Architectura

Buenos Aires, 1 (U. P.) — Iniciaram-se hoje as sessões preparatorias do Terceiro Congresso Pan-Americano de Architectura, procedendo-se a escolha dos membros para o comité executivo, sendo eleito presidente o dr. Fitte.

Esta tarde os delegados percorreram, de automovel, varios pontos interessantes da cidade, visitando varios monumentos e edificios importantes. A noite, o ministro das Obras Publicas, sr. Roberto Ortiz, offereceu aos delegados um banquete nos salões do Jockey Club.

A's dez horas de amanhã haverá uma reunião das commissões de jurados, ás quatorze horas, ás dezeseis, proceder-se-á a abertura das exposições e

A sessão de abertura do congresso será assistida pelo dr. Marcelo de Alvear, presidente da Republica, acompanhado dos membros de seu gabinete, o presidente desta capital, sr. Horacio Casco, os presidentes das Camaras dos Deputados e do Senado Federal e numerosos deputados. Por esta occasião falará o dr. Ortiz, ministro das Obras Publicas, em nome do governo.

O PERIGO DAS CARGAS EXCESSIVAS DE DYNAMITE

Um operario, mortalmente ferido, hontem, no trabalho

A carga excessiva das minas destinadas a demolição dos morros, em Nictheroy, que estão a ser feitas para as obras de saneamento da enseada de S. Lourenço tem occasionado desastres de consequencias bem dolorosas, como o que occorreu hontem á tarde nas obras de desmonte do morro da rua Dr. Celestino, naquella capital, que produziu a morte de um operario.

Trabalhava alli o cavouqueiro Philippe Gonçalves na construcção de uma dessas perigosas minas, quando, subito, esta explodiu, batendo uma pedra que attingiu-lhe em cheio a cabeça, que se fez tombar banhado em sangue, mortalmente ferido. Apanhado pelos seus companheiros, foi o infeliz transportado em estado grave para a Casa de Saude Icarahy, onde falleceu momentos depois, sendo o seu cadaver removido para o necroterio do Maruhy, afim de ser autopsiado.

A policia da 1ª circumscripção de Nictheroy teve sciencia do facto, afim de apurar esses lamentaveis desastres que já tem feito muitas victimas.

A FUNDAÇÃO DO CORPO DE BOMBEIROS

A festa com que hoje o commemora a sympathica corporação

O Corpo de Bombeiros, essa sympathica corporação á qual a cidade deve perennemente uma profunda admiração, pelos auxilios que ella lhe presta em todas as emergencias difficeis que reclamem a sua intervenção, celebra hoje com uma interessante

O coronel Maximino Barreto, actual commandante do Corpo de Bombeiros

festa no seu quartel-general, de accordo com o programma que já hontem publicamos, o septuagesimo primeiro anniversario de sua fundação.

Os varios governos da Republica, não se sabe porque, não têm olhado com o devido carinho para uma instituição de tamanha utilidade. Alguns, mesmo, conforta, porém, registrar que bem poucos, muito poucos, têm collocado á frente da briosa corporação mandatarios que para ali vão quasi que só para garantir a segurança das administrações de que são subalternos. E nenhum requintou nisso como o que, felizmente, terminou em 15 de novembro de 1926. Alli dentro daquella casa, que só devia ser a casa do heroismo e da abnegação, se exercitaram, não por culpa da sua officialidade e dos seus soldados, as mais pequeninas perseguições. Mercê de Deus, que lhe tolheram os braços, mas não a consciencia, a quadra negra passou e a brava corporação se viu libertada das algemas do bernardismo, integrando-se de novo na alta missão para que foi creada.

A festa com que o Corpo de Bombeiros commemora a data que lhe é mais grata começará ás 5 horas da manhã com alvorada pela banda de musica e corneteiros e terminará ás 7 horas da noite com projecções cinematographicas e retreta pela banda do Corpo, parte essa que se prolongará até ás 10 horas da noite.

FUMEM
Sudan
Paulistano
Distinguem-se pela qualidade
Com cheques de 3$000 até 1:000$000
(1237)

MOLEQUE TRINTA POZ A ZONA DA "ARRELIA" EM POLVOROSA

Houve conflicto, saindo ferido a bala um agente de policia

Moleque Trinta é o vulgo por que se tornou celebre o desordeiro Mario Silva, que, não ha muitos dias, promoveu tremendo salseiro na avenida Rio Branco, chegando a deixar o investigador Deodoro, da 2ª delegacia auxiliar, com uma das mãos fracturadas.

Pois o terrivel desordeiro, na madrugada de hontem, poz a zona da "arrelia" em polvorosa, promovendo ali um conflicto, de que resultou sair ferido a bala um agente de policia.

Esse individuo nunca mais concertará. Constantemente levando a effeito assaltos audaciosos e promovendo desordens, elle acha, em geral, quando preso, quem o abone, logrando assim, ser absolvido.

Moleque Trinta, hontem, pela madrugada, na rua Julio do Carmo, andava a promover desordens, quando uma turma de investigadores, vendo-o, quiz prendel-o. O terrivel desordeiro, porém, "espalhou-se", promovendo um tremendo conflicto, fazendo reluzir a sua navalha.

Houve forte tiroteio, e, quando este terminou, com a prisão de Moleque Trinta, estava por terra, ferido a bala, o investigador n. 452, João Marinho Corrêa.

O desordeiro foi levado para a delegacia do 9º districto e ahi autuado, e o investigador ferido, depois de medicado pela Assistencia Municipal, recolheu-se á respectiva residencia.

50:000$000

O bilhete n. 51.232 premiado com 50:000$000 na loteria do Estado do Rio extrahida hontem foi vendido na Capital Federal. (1556)

Parece que a Conferencia do "Desarmamento" se encaminha para promover o augmento das esquadras

Genebra, 1 ("Correio da Manhã") — E' crença nos circulos diplomaticos daqui que a Conferencia Triplice provavelmente trará um augmento dos armamentos, ao envés de promover a reducção dos mesmos, embora com a garantia contra as competições, futuramente.

Essa convicção basea-se nas exigencias britannicas sobre a tonelagem total que, ao que se sabe autorizadamente, os inglezes formularam, quando as primeiras propostas americanas suggeriam um maximo de 550.000 globaes em cruzadores e destroyers para os Estados Unidos e a Inglaterra, e 330.000 para o Japão.

Sabe-se agora que a Inglaterra teria declarado que carece de um total de 800.000 toneladas, das quaes 580.000 para cruzadores, 220.000 para os destroyers. Além disto, o mesmo paiz insiste no augmento da frota total de cruzadores de 64 para 78, para a protecção das suas linhas de commercio.

O Japão por seu turno, tambem insiste na necessidade em que se considera de poder dispor de mais 150.000 toneladas para cruzadores, sobre o total que encerram as propostas americanas.

LAMPEÃO

ESTÁ, AO QUE SE AFFIRMA, NOVAMENTE CERCADO

Mas, não escapará, como tantas vezes tem acontecido?

Fortaleza, 1 (A. B.) — Continuando a sua fuga, "Lampeão" e o grupo de bandoleiros por elle chefiados penetraram, ante-hontem, a 7 leguas de Icó. Hontem, pela manhã, o bando de facinoras foi visto na fazenda Coelho, distante quatro leguas da estação de Ouro Branco, no municipio de Ouro Branco.

O prefeito Raymundo Augusto está organizando uma fortissima resistencia.

Parahyba, 1 (A. B.) — Passou hontem no porto de Cabedello com destino ao Ceará o general Pamplona, commandante desta região militar.

Noticia o "Combate", desta capital, que o referido militar vae em missão reservada do governo federal, junto ao presidente daquelle Estado, desembargador Moreira da Rocha. Não é estranho a essa commissão o estado de insegurança reinante na capital cearense.

No mesmo vapor viaja o deputado Moreira da Rocha.

Lavras, 1 (A. B.) — Lampeão cahiu na emboscada preparada pelo pessoal do prefeito Raymundo Augusto, no logar chamado Correio da Cruz, entre São Domingos e Sacco de São Pedro, ha poucas leguas daqui.

Pela manhã de hoje a tropa emboscada apercebeu-se da vizinhança de Lampeão, quando os bandidos da muita procuraram fazer accender fogueiras afim de preparar uma refeição.

Lavras, 1 (A. B.) — A agitação nesta cidade é enorme. Sabe-se que Lampeão caiu na cilada armada pelo prefeito. Todavia a situação inspira serios temores, porque a força que defronta o chefe dos bandoleiros é inferior á do grupo de assaltantes, o que deixa muitos na duvida quanto á certeza de victoria.

Lavras, 1 (A. B.) — Ainda não começou o tiroteio. O piquete aguarda reforços enviados em comboio, que dentro de meia hora estarão no local, em numero sufficiente para derrotar os bandoleiros.

Lavras, 1 (A. B.) — Lampeão está novamente cercado no sitio São Domingos, por 200 homens do coronel João Raymundo e João Augusto.

Desde hontem á noite está travado um forte tiroteio. As 8 horas da manhã de hoje constava que os bandidos se haviam fugido no logar chamado Barro, distante uma legua e meia de São Domingos.

Afim de defrontar-se com Lampeão, já partiram para Barro, os coroneis João Augusto e João Raymundo com 90 homens.

Fortaleza, 1 (A. B.) — Informam de São João do Rio do Peixe, que Lampeão atravessou a estrada de ferro Ceará-Parahyba, no kilometro 508. O padre Sá seguiu em perseguição dos bandoleiros com trinta homens.

Lavras, 1 (A. B.) — Verificaram-se pela madrugada, quatro encontros, com renhido tiroteio. Lampeão ainda uma vez conseguiu fugir.

Lavras, 1 (A. B.) — Acabam de chegar tres rapazes feridos num ligeiro tiroteio que se travou no primeiro encontro. Dizem elles que o coronel João Augusto alcançou Lampeão, guiado por um vaqueiro prisioneiro.

O piquete depois de uma escaramuça foi repellido, mas, reforçado voltou ao ataque impellindo os bandidos para a caatinga, em direcção á São Domingos.

HOJE
200 CONTOS
POR 18$000
Centro Loterico
Travessa do Ouvidor, 4
O 7804)

As assignaturas da guia eram falsas

O dr. Geremario Dantas, director da Fazenda Municipal, designou uma commissão composta dos srs. Hugo Teixeira, João Miranda e João do Patrocinio, funccionarios daquella Directoria para apurar a quem cabe a responsabilidade no caso de uma guia de imposto de transmissão de propriedade apprehendida na 4ª secção na qual foram falsificadas as firmas dos funccionarios que a informaram. Tal guia figura com o nome do Nilo Moreira Marques.

O ministro da Justiça do governo de Nankin

Shanghai, 1 ("Correio da Manhã") — O sr. Wang Chunghui, graduado da Universidade de Yale e representante da China no Tribunal da Haya, tendo chefiado tambem a delegação da commissão de extraterritorialidade, foi nomeado ministro da Justiça do governo de Nankin.

DOMINOIL
O Oleo que domina o Attrito
A GARANTIA
do seu automovel está na sua perfeita lubrificação.
Exigir
"DOMINOIL"
é evitar aborrecimentos.
Unicos depositarios
WALTER & C.
Rua da Quitanda, 143
RIO DE JANEIRO
Tels. Norte 2206 e 5458
(3453)

ATÉ ONDE VAE A ESTUPIDEZ DOS DESOCCUPADOS

Inutilisaram caixas de collecta postal com "cabeças de negro"!

Recebemos hontem do sub-director do trafego postal esta carta:

Sr. Redactor — Saudações.

Acaba este gabinete de ter conhecimento de que individuos malfeitores, lamentavelmente perversos, se deram ao estravagante capricho de lançar no interior das caixas de collecta da correspondencia postal, que se acham collocadas, na porta da agencia do correio, á rua Marquez de Abrantes, n. 211, e á rua Senador Vergueiro, esquina da travessa Marquez de Paraná, bombas explosivas, das denominadas "cabeça de negro", com o que ficaram inutilisadas as citadas caixas de collecta e grande parte da correspondencia ahi depositada pelo publico.

Este gabinete, logo que teve conhecimento da estranha e lamentavel occorrencia, por intermedio do chefe da succursal da praça Duque de Caxias, deu todas as providencias attinentes á reparação dos damnos causados pela explosão das bombas e mandou encaminhar a correspondencia ainda aproveitavel.

Acontece, entretanto, que algumas cartas, das que se encontravam nas mencionadas caixas de collecta, explodidas, ficaram, mais ou menos, dilaceradas, inutilizadas, e dentre estas, destacarei as seguintes, ou melhor, os respectivos remettentes, ao mesmo tempo que solicitarei, dessa illustrada redacção a fineza de divulgar o facto ora dado ao seu conhecimento afim de que os interessados compareçam neste gabinete do Trafego Postal, onde se encontram, á sua disposição, os despojos da correspondencia que não póde ser encaminhada ao destino:

Remettente: De um bilhete postal, para Hofling, em Rio Claro; uma carta para d. Maria Nunes, Secção dos Passadores, Fabrica Nova, Taubaté; de uma carta para d. Isabel Peixoto, Varginha, Sul de Minas (essa carta traz a assignatura Gilda), de uma receita para Maria Magdalena Baena, Bauru', S. Paulo.

Antecipando os melhores agradecimentos, subscrevo-me, etc."

DOIS!
Foram dois os premios grandes vendidos pela casa "AO MONOPOLIO DA FELICIDADE" á travessa do Ouvidor numero 14, ambos da Loteria ante-hontem extrahida, sendo uma de 100 contos n. 7361 e outro de 20 contos, n. 4710.
HOJE:
200 contos por 18$000
— EM 5 DO CORRENTE —
300 contos por 70$000
HABILITEM-SE
(1564)

Ainda ha pessoas que tomam — rapé! —

O rapé que tinha cahido em desuso, volta, novamente, a ser empregado, e, desta vez, com fins verdadeiramente justificados. Acaba de ser introduzido um rapé curativo que tem feito grande successo na Europa e nos Estados Unidos do Norte. Além de ser muito agradavel, de provocar gostosos espirros, tem a grande vantagem de combater defluxos, desentupindo as narinas obstruidas pelos catarrhos.

Trata-se do producto Bayer denominado Oxan, que se apresenta sob a fórma de uma emballagem elegante e portatil.

Não ha defluxo, não ha obstrucção das narinas que resistam ao seu emprego. (387)

O Espirito da Raça

A CONFERENCIA DO SR. EUGENIO NOEL, HONTEM, NO MUNICIPAL

Hontem, no Theatro Municipal, houve uma noite de intelligencia. Foi a conferencia de Eugenio Noel, medico e artista hespanhol, dissertando sobre o genio da raça. O theatro não teve grandes enchentes. Póde-se mesmo dizer que foi, em particular, a colonia hespanhola, tendo á frente o seu ministro, que prestigiou, com a sua attenção, a voz immensamente curiosa e rebelde do conferencista. Da nossa Academia de Letras parece que ninguem appareceu... Mesmo, dos nossos intellectuaes, que fazem garbo da "profissão", bem raros eram os que lá estavam.

No emtanto, a personalidade do conferencista se impõe á consideração internacional, e com justos titulos.

O sr. Eugenio Noel é uma figura immensamente caracteristica de hespanhol. Demais, a sua indumentaria propria é um indice vehemente de sua vehemente personalidade.

Entrou no theatro, ás 9 horas em ponto, num riscar nervoso de scentelha electrica. E pouco depois entrava no palco, já com a capa e o chapéo na mão, mas no mesmo movimento frenetico. Elle proprio pegava da mesinha central que estava no meio do palco, e a trazia mais para a bocca da scena.

Desde as suas primeiras palavras, sente-se que está defronte da platéa uma personalidade immensamente dynamica, cheia de vida e curiosidade. Não se detem em considerações. E' um poeta dynamico, na expressão rigorosa do termo, que sabe encontrar, na vida, só motivo de exaltação.

O sr. Noel exprime-se em hespanhol, e por isso se excusa, perante a assistencia brasileira. A proposito, exalta a nossa lingua, tronco da castelhana. Depois, conversa ardentemente duas horas seguidas, sem o menor descanço, nem o recurso de molhar a garganta, tratando do espirito hespanhol, apaixonado do sangue e enamorado da dor, mas se esquecendo da realidade da vida. São paginas interessantissimas de exaltação da alma da raça e de advertencia philosophica pela contingencia da vida. Diz que é amigo da verdade, e por isso é quasi selvagem. Mas a verdade é que deve ser dita. Exalta a sciencia, e diz que nesta é que está o novo sentido do mundo. A proposito, declara que as maiores glorias de que se deve desvanecer a Hespanha são as dos seus homens de sciencia. E então faz avultar a figura de um seu sabio, Ramon Cajal.

As palavras ardentes do apostolo da sciencia despertam por vezes applausos.

Terminando, o sr. Noel ainda se referiu ao espirito brasileiro, rendendo-lhe homenagem.

A conferencia terminou ás 11 e 30 da noite.

54
Economise seu dinheiro vestindo-se na — Alfaiataria Guanabara — da — Rua da Carioca, 54
(1482)

IMPRENSA CARIOCA

Mundo Medico

Apparece, hoje, nesta capital mais um jornal, de publicação bi-semanal, o "Mundo Medico", cuja direcção scientifica está confiada ao professor Dias de Barros. Jornal scientifico, vem sem duvida preencher uma lacuna no nosso meio e a avaliar pelo numero de apresentação, póde-se desde logo considerar o "Mundo Medico" um orgão triumphante. Em sua primeira pagina, além da apresentação assignada por aquelle professor, apparecem dois artigos e uma chronica muito interessantes: "Peccado da classe medica brasileira", do dr. Belisario Penna; "A criação racional do homem puro sangue", do dr. Renato Kehl, e "Pechincha", que é a chronica, de Mendes Fradique. Assim, o resto da sua collaboração. Como numero de apresentação, "Mundo Medico" é uma promessa brilhante.

Para a execução de melhoramentos nos Manguinhos

O ministro da Viação, officiou ao procurador geral da Republica pedindo providencias no sentido de terem mais rapido andamento os processos relativos ás desapropriações de immoveis situados na Baixada Fluminense e especialmente os referentes aos terrenos do morro da Alegria, cujo retardamento está criando sérios embaraços ao proseguimento da terraplenagem dos terrenos situados em Manguinhos.

O PLEITO DE AMANHÃ

O eleitor carioca: — Ainda que elle nao fosse "cidadão carioca", eu lhe daria o meu voto, porque, honrando-o com uma cadeira na sua representação, a cidade egualmente se honra com a preferencia dada a um grande e honesto brasileiro.

O principe Humberto regressou a Roma

Roma, 1 (U. P.) — Voltou hoje a esta capital o principe herdeiro, Humberto de Savoia, depois de ter assistido ás manobras navaes realizadas na costa de Napoles.

O commandante da esquadra italiana de instrucção

Roma, 1 (U. P.) — O almirante Gino Ducci foi nomeado hoje para commandar a esquadra de instrucção composta dos navios "Pisa", "Ferruccio" e "Vespucci".

Accusado de conspirar, foi condemnado

Roma, 1 (U. P.) — O Tribunal Militar Especial condemnou hoje a cinco annos de prisão o individuo Stefano Leban, accusado como conspirador e incitador de rebelliões.

A REVOLUÇÃO

DEIXARAM O EXILIO PARA CUMPRIR A PENA A QUE FORAM CONDEMNADOS

O coronel Mesquita e o tenente França Albuquerque chegaram hontem

Nada puderam dizer aos jornalistas que os procuraram a bordo

Muito antes da hora da chegada do "Madrid", procedente dos portos platinos, já o aguardavam na Inspectoria da Policia Maritima dois officiaes do Exercito, sendo um coronel e outro tenente.

A nave germanica se retardara, de modo que sómente lançou

O coronel Olyntho Mesquita de Vasconcellos

ferros no porto quando já passava do meio-dia.

Nella eram esperados dois officiaes revolucionarios, que regressavam do exilio para virem cumprir a pena de dois annos, imposta pelo juiz federal de São Paulo e dahi as providencias tomadas pelas autoridades militares.

Uma lancha da Inspectoria de Policia Maritima foi posta pelo respectivo inspector á disposição do Ministerio da Guerra, e nella o coronel e o tenente designados para receberem os dois officiaes que de armas na mão combateram as infamias do bernardismo,

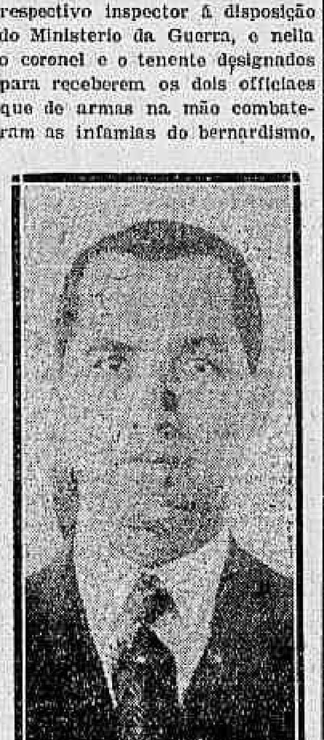

O tenente Luiz França Albuquerque

seguiram para bordo do navio.

Em ali chegando, dirigiram-se logo para junto do coronel Olyntho Mesquita de Vasconcellos e do tenente Luiz França Albuquerque, com os quaes conversaram ligeiramente, findo o que os convidaram a descer para a lancha que os aguardava em baixo.

O coronel Mesquita e o tenente França Albuquerque attenderam promptamente e a "Alfredo Pinto", deixando o costado do "Madrid", demandou o Arsenal de Marinha, onde todos desembarcaram e tomaram logar em um automovel, que se dirigiu para o Ministerio da Guerra.

Ainda no tombadilho da nave germanica, quando se preparavam para deixal-a, alguns jornalistas procuraram falar aos bravos officiaes, que vinham seguidos dos que os haviam ido buscar, e delles apenas ouviram phrases rapidas, lamentando que os tivessem mandado buscar a bordo e que a policia de Santos não os tivesse deixado ir a terra, quando por aquelle porto passou o navio.

DOENÇAS VENEREAS — Tratamento gratuito nos seguintes dispensarios:
Avenida Mem de Sá 201; Hospital Pró-Matre, (Só mulheres), Av. Venezuela, 150 (Cáes do Porto); Policlinica de Botafogo, rua Bambina, 141; Dispensario Viscondessa de Moraes, Avenida Pedro Ivo, 146; Posto de Prophylaxia Rural da Penha; Ambulatorio Rivadavia Corrêa, rua Flora n. 17, Engenho de Dentro e rua Paulo de Frontin 13, das 7 ás 10 horas da manhã. (6825)

Queria descansar um pouco e descansou para sempre

Eram 4 horas da manhã, vagaroso, mal se resguardando do frio que fazia, encolhendo-se dentro das poucas e pobres roupas que vestia, o carreiro Manoel Rodrigues, de 37 annos, residente á rua Vasco de Gama n. 93, dirigindo-se ao agente da Estação D. Pedro II, pediu-lhe permissão para descansar ali até que chegasse o trem que pertendia tomar.

Dada a permissão, Manoel sentou-se num dos bancos da estação.

Momentos depois, porem, o infeliz tombava para um lado, morto.

Avisada a policia do 14º districto, foi ao local o commissario ali de serviço que dando uma busca nos bolsos do pobre carreiro, encontrou num delles, um cartão de matricula do dispensario de tuberculose, o que fez com que tenha elle succumbido a uma crise mais forte dessa molestia de que soffria.

O seu cadaver foi removido para o necroterio.

ACTA DO SORTEIO DO QUINTO "CONCURSO DA CARTA ENIGMATICA" INSTITUIDO PELO "ALMANACH" D'A SAUDE DA MULHER PARA 1927

As 16 horas do dia 29 de Junho de 1927, á Avenida Mem de Sá n. 261, onde é estabelecida a firma Daut, Oliveira & Cia. procedeu-se á extracção do sorteio do quinto "Concurso da Carta Enigmatica" instituido pelo "Almanach d'A Saude da Mulher" para 1927 e autorizado por carta patente n. 12, expedida pelo exmo. snr. Ministro da Fazenda, de accôrdo com o decreto n. 12.475, de 23 de Maio de 1917. O total dos decifradores em condições de concorrer aos premios se elevou a 51.112 procedentes de todos os Estados do Brasil, do Districto Federal e do Territorio do Acre, segundo se verifica pelos archivos e livros de registro do concurso, rubricados pelo Fiscal do Governo Federal.

O resultado foi o seguinte:

1º Premio 5:000$000 — premiado o N. 00105 sob o qual concorreu a Sra. D. Maria Lucia de Mello, residente em Maceió — Alagôas.

2º Premio 1:500$000 — premiado o N. 23008 sob o qual concorreu o Sr. Wilson Lopes, residente em Bello Horizonte — Minas.

3º Premio 500$000 — premiado o N. 39435 sob o qual concorreu o Sr. Avelino Gonçalves de Andrade, residente em Casa Branca — São Paulo.

4º Premio 300$000 — premiado o N. 00338 sob o qual concorreu o Sr. Joaquim Felix, residente em Cambará — Paraná.

5º Premio 200$000 — premiado o N. 37810 sob o qual concorreu a Sra. D. Maria Magd. Leite Fiuza, residente em Conc. da Feira — Bahia.

6º Premio 200$000 — premiado o N. 49024 sob o qual concorreu o Sr. Tenente Carlos Cezar Martins, residente em Passo Fundo — Rio Grande do Sul.

7º Premio 200$000 — premiado o N. 19096 sob o qual concorreu o Sr. Vicente Porfirio de Macedo, residente em Riacho de Pedras — Canudos — Bahia.

8º Premio 200$000 — premiado o N. 22627 sob o qual concorreu o Sr. Antonio Mendes Guimarães Junior, residente em Christina — Minas.

9º Premio 200$000 — premiado o N. 18369 sob o qual concorreu o Sr. Antonio Vieira de Mello, residente em Itytiguassú — Balthazar — E. do Rio.

10º Premio 200$000 — premiado o N. 02306 sob o qual concorreu o Sr. José Epaminondas da Silva, residente em Cachoeira do Itapemirim — Espirito Santo.

11º Premio 200$000 — premiado o N. 21769 sob o qual concorreu o Sr. Augusto Lydio da Silva, residente em Natal — Rio G. do Norte.

12º Premio 200$000 — premiado o N. 49248 sob o qual concorreu o Sr. João Ferreira, residente em Tatuhy — S. Paulo.

13º Premio 200$000 — premiado o N. 10150 sob o qual concorreu o Sr. Rubens Lopes, residente em S. Sebastião do Paraizo — Minas.

14º Premio 100$000 — premiado o N. 39825 sob o qual concorreu o Sr. Francisco M. Pereira, residente em Taquaritinga — S. Paulo.

15º Premio 100$000 — premiado o N. 07092 sob o qual concorreu o Sr. Mario de Souza Carvalhal, residente em S. Luiz — Maranhão.

16º Premio 100$000 — premiado o N. 23126 sob o qual concorreu o Sr. Fausto Borges Meirelles, residente em Uberabinha — Minas.

17º Premio 100$000 — premiado o N. 25315 sob o qual concorreu a Sra. D. Maria Amparo Penna, residente em Cachoeira do Itapemirim — Espirito Santo.

18º Premio 100$000 — premiado o N. 20421 sob o qual concorreu o Sr. Cezar Furtado, residente em Ribeirão Corrente — Franca — São Paulo.

19º Premio 100$000 — premiado o N. 50948 sob o qual concorreu o Sr. Abilio Augusto Machado, residente em Villa de Piratiny — Rio Grande do Sul.

20º Premio 100$000 — premiado o N. 22501 sob o qual concorreu a Sra. D. Alda Ferreira Pinto, residente em Recife — Pernambuco.

21º Premio 100$000 — premiado o N. 24055 sob o qual concorreu a Sra. D. Ottilia Averbuch, residente em Recife — Pernambuco.

22º Premio 100$000 — premiado o N. 36139 sob o qual concorreu o Sr. João Pires, residente em Pedra Branca — Belmonte — Bahia.

Tendo sido preenchidas todas as formalidades exigidas por lei, foi encerrada a cerimonia do sorteio acima referida, da qual na presença dos representantes da imprensa abaixo subscriptos e de innumeras outras pessoas, foi lavrada a presente acta, que vae por nós assignada com o visto do Fiscal do Governo Federal.

Assignados — Daut, Oliveira & Comp. — Sylvio W. Netto Machado, Fiscal do Governo.

Seguem-se as assignaturas dos senhores representantes da imprensa, presente ao sorteio. J. Malafaya, pela "Vida Domestica"; Germano Dalmão, pelo "Fon-Fon"; Octavio de Aguiar Cordia, pela "A Noticia"; Idaco F. Cunha, pela "A Maçã"; Demetrio Jobim, pela "A Manhã"; Abelardo Araujo, pela "Vanguarda"; Ernesto Ribeiro, pela "Gazeta de Noticias"; João de Souza Laurindo pelo "Correio da Manhã"; Antonio A. de Souza e Silva, pelo "Para Todos" e pelo "O Malho"; A. Porto, pela "A Noticia"; Alberto Vieira, pela "Revista da Semana" e Alipio Cordeiro, pelo "O Paiz". (1565)

Atirou-se sob um bonde e, com o craneo fracturado, — morreu —

Ao que apuraram as autoridades do 15º districto, o infeliz andava muito acabrunhado por não poder solver uns compromissos que assumiu em sua terra natal, e, dahi, o seu acto de desespero.

Trabalhava elle, que se chamava Alberto Candido Romeu, e tinha 23 annos de edade, no estabulo sito á rua São Francisco Xavier n. 467, esquina da de D. Zulmira.

Disposto a resolver de maneira tão desarrazoada a sua situação difficil, Romeu hontem, pela manhã, quando se achava trabalhando no estabulo, ao sentir approximar-se um bond, saiu a correr para a rua e sem dar tempo a que o segurassem ou a que o conductor do vehiculo o parasse, atirou-se sob o mesmo.

Colhido pelo pesado carro, o desgraçado recebeu graves ferimentos inclusive fractura da base do craneo.

Chamada a Assistencia foi elle conduzido para o posto da praça da Republica onde, ao ser medicado, falleceu. Embora tivesse ficado apurado não lhe caber a culpa da lamentavel occorrencia, o motorneiro José Garcia Rosa, regulamento n. 3.406, que dirigia o bonde que colheu Romeu, de n. 682, linha "Piedade", foi autuado na delegacia do 15º districto.

O cadaver do irreflectido rapaz, foi removido para o Necroterio com guia da policia do 14º districto.

Relogios Omega
Ouro 22 linhas . 650$000
" 20 linhas . 540$000
" 19 linhas . 500$000
" 18 linhas . 450$000
Chapeados a ouro 110$000
Nickel . . . . . 60$000
Oscar Machado
101, rua do Ouvidor, 103
(1454)

Por difficuldades de vida, procurou morrer

A vida era-lhe um fardo pezado. Custava-lhe carregal-o.

Por defeciencias da força, pois, ou de meios, para conduzil-a como lhe appetecia, resolveu alijar-se della. E para isso o Chauffeur Venancio Duarte, residente á ladeira do Valongo n. 15, hontem á noite, na praça da Republica n. 93, andar terreo, meteu uma bala no ouvido direito.

Chamada a Assistencia o irreflectido rapaz foi conduzido ao posto central, pouco distante, alias, do posto onde commetteu a tolice, e ali, depois de medicado foi internado no Hospital do Prompto Soccorro.

A policia do 14º districto registrou o facto.

UM "PAE DE SANTO"

Preso quando tirava um espirito máo

O dr. Augusto Mendes, incumbido de combater o vicio da cocaina e expurgar a cidade dos embusteiros que vivem de explorar a crendice popular, tendo noticia de que á rua Pereira Landin n. 163, em Ramos, havia um "candomblé" foi, hontem, ali, afim de acabar com o antro de "moambas".

Acompanhado do seu auxiliar dr. Carlos de Castro e do escrivão Eugenio Costa, o dr. Augusto Mendes partiu, á tarde, e, lá chegando, entrou, disfarçadamente, como se fosse um dos tantos ingenuos que tolamente se deixam embrulhar por taes velhacos.

Estava a casa cheia de gente de todas as classes e os trabalhos, dirigidos pelo *Pae de Santo* Augusto Motta, um espertalhão que, a custa dos palpavos, já conseguiu fazer-se proprietario de oito casas, corriam animadissimos.

Exactamente, quando aquelle delegado chegou, Motta tirava o máo espirito que havia entrado no corpo de uma mocinha, que, ao chegar á porta do covil, caira no solo, influenciada pelo "Maligno."

O *Pae de Santo* proferiu umas palavras cabalisticas, ora passava o "lenço de S. Jorge" pelo rosto da moça, ora fingia que a surrava com um chicote de tres pernas de fitas de cores.

Durante algum tempo, a autoridade deixou-se ficar a contemplar aquella palhaçada, admirado não, naturalmente, do "trabalho" do pirata, mas, da credulidade dos assistentes entre os quaes se achavam pessoas que, pelo seu aspecto, pareciam ter o cultivo necessario para comprehender a embustice do Motta.

Afinal e quando melhor lhe parecia, deu-se a conhecer e prendeu o explorador, levando-o para a delegacia do 22º districto onde o fez autuar.

Juntamente com Augusto Motta, foi levado para a delegacia todo o arsenal de bugigangas por elle utilizadas para "tapear" os tolos e mais a importancia de 63$000 que apprehendeu numa salva, importancia essa, de esmolas dadas pelos crentes.

Um funccionario publico colhido por um auto

Hontem á noite, Fernando Monteiro Lisboa, foi victima de um auto no largo do Maracanã.

A victima que conta 58 annos de edade, é funccionario publico e residente á rua D. Zulmira 77. Do choque recebeu fractura subcutanea da 4ª e 8ª costellas, do lado esquerdo e do humero direito, além de escoriações generalizadas. O choque foi intenso, sendo o seu estado bastante grave. Depois de medicado, foi internado no Hospital de Prompto Soccorro.

A operação foi feita pelo dr. Pedro Paulo.

EXPEDIENTE

ASSIGNATURAS

Aos nossos assignantes pedimos mandarem reformar as suas assignaturas até 15 de Julho, afim de evitar qualquer reclamação por falta da remessa da folha, visto que nesse dia remodelaremos a nossa expedição.

As assignaturas podem começar em qualquer época, mas terminarão sempre em 30 de Junho e 31 de Dezembro.

O preço da assignatura annual é de 60$000 e o da semestral de 35$000.

Toda a correspondencia que se referir a este assumpto, quer ordinaria, quer registrada, e bem assim os vales postaes, deve ser dirigida ao gerente V. A. Duarte Felix.

Interior	Anno	60$000
	Semestre	35$000
Exterior	Anno	140$000
	Semestre	80$000

Numero avulso .... 200 rs.
Idem no interior .... 300 rs.
Idem atrazado .... 400 rs.

TELEPHONES: Director, 1558 C. Redacção 5698 C. Gerente 2072 C. Administração, 27 C. Endereço telegraphico "Correomanhã"

Percorrem, a serviço deste jornal, os Estados do Norte, o sr. Julio A. de Lima; o Estado do Rio e Espirito Santo, o sr. Braulio Modesto e o Estado de Minas, o sr. Eurico Baeta de Faria.

Avisamos aos nossos annunciantes que só deverão pagar suas contas aos cobradores devidamente autorizados pela gerencia do "Correio da Manhã" ou pelo chefe de nossa secção de publicidade senhor Felippe E. de Lima.

AS CREANÇAS LOUCAS

A proposito do vôo maravilhoso de Nova York a Paris, vejo no *Correio da Manhã* de 18 uma larga noticia, da qual se destacam estas palavras, rapidas, incisivas como golpes de alma: "Todos os jornaes noticiaram em seus menores detalhes o que os aviadores faziam, ou haviam resolvido. Pouca attenção era dedicada á creança louca... Mas, de repente, o taciturno moço declarou: — *Vou partir amanhã*. E na manhã seguinte, elle partiu. Partiu, e chegou ao seu destino exactamente como havia previsto."

Leio este trecho, tendo deante de mim a scena da partida: Lindbergh ao lado do seu avião — *Espirito de São Luiz* — erecto e sereno, olhar fixo para o oceano, em cujo infinito ia immergir. Junto desta, outra scena: Lindbergh recebe o beijo de despedida da sua mãe antes de subir ao apparelho. Elle, quasi sombrio, como quem se encontra pela primeira vez com o mysterio do destino. Ella, com um riso muito subtil, como se a sorrir … surprehendido pela visão da gloria, fizesse uma supplica muda ao céo e ao mar.

E fico a meditar longamente á vista destes quadros, que parecem suggerir-me uma imagem perfeita de quanto a vida tem de mais augusto no planeta.

E' assim mesmo, realmente, que levamos no mundo a obra de Deus: Ha uma raça de homens que vae adeante: a dos sabios, dos prophetas, dos martyres, dos heróes, de todos os que se esquecem das contingencias humanas para zombar do desconhecido, e abrir caminhos á outra raça, que vem, como Ruth, a apanhar da ceara as espigas já maduras.

Lindbergh poderia representar todos esses que andam agora assombrando e pondo em convulsões o mundo.

Estamos, ella não ha duvida, numa nova etapa da nossa jornada. Em todas as lidas já vencidas foi assim; e assim ha de ser em todas as que tivermos de vencer: são uns loucos que vencem. Mas as victorias são legitimamente nossas, porque sabemos fruil-as.

O que nos cumpre é instituir de novo, e formalmente, o culto dos heróes. Esse culto é uma fórma do culto divino, pois que se rende ao Creador nas creaturas que mais em evidencia lhe expressam no tempo a grande luz.

Nós outros, os homens communs, não saimos da nossa normalidade. Andamos na rota aberta. Para nós, não existe o mundo que encontramos. Ninguem nos convence de que o mundo tenha sido outra coisa nos tempos que passaram. Com que laxismo de consciencia esqueceremos … da outra raça, que nos legaram esta herança!

Em todas as condições da nossa vida, em todas as espheras da sociedade em que nos puzeram, tudo devemos a esses poucos. O sabio com a sua paciencia; o genio com as suas angustias; o santo com a mansa fé; o marinho com a sua audacia; … com a sua temeridade — é que … avançando no dominio do mysterio supremo, entendendo o que vinha como intelligente, decifrando enigmas, desvendando maravilhas, triumphando de impossiveis, fazendo, em summa, a vida cada vez mais consona á dignidade e á justiça de Deus.

Para tudo isso, os da estirpe sagrada, que trazem comsigo em mais abundancia o espirito de Deus, … alegrias da terra, a sua funcção … entre os homens, e tomam, cada qual, o seu papel no scenario do tempo, onde se representa o drama divino.

Nesse drama, nós outros, os homens communs, não somos muito mais que espectadores. O que nos sentimos é admiração …

Bem faziam os antigos que deificavam os seus heróes: os Hercules e Theseus, que desbravavam a terra; os Hippocrates, que protegem a saude; os Archimedes, que manejam a natureza; os Socrates, que sondam a alma; os Pythagoras, que entendem arcanos.

Nem só os homens eram divinizados; mas ainda os rios, as montanhas, o firmamento e o mar, as manhãs e as tardes, os campos e os astros — tudo de que provinha algum bem aos mortaes.

E se nós hoje não fazemos como os antigos faziam, é só porque talvez a nossa consciencia, no meio das nossas complicações, não é tão lucida como a simpleza dos antigos... Sim, porque nós hoje temos os mesmos motivos que elles tinham. Apenas não sabemos ver como elles viam. Em nosso orgulho, e só no imperio do nosso egoismo, só queremos saber que tudo aquillo que nos vem dos grandes homens é nosso direito. Ninguem se lembra de que a civilização do mundo, em tudo que tem de mais excellente e admiravel, veiu fazendo-se á custa de sacrificios e de amarguras.

Não ha uma solução da sciencia, uma conquista do trabalho, um aperfeiçoamento da industria, um grande ideal humano realizado, um successo de coragem, um prodigio de abnegação, um assombro de fé, uma grandeza de innocencia ou maravilha de virtude, que não represente o sangue e a vida desses poucos que vão na vanguarda da caravana. Para esses, não ha nenhum abysmo que se não sonde, nenhum perigo que se não affronte, nenhum tropeço que se não remova, nenhum desastre que escarmente; nenhum soffrimento, nenhuma dor, nenhuma desillusão que lhes enfraqueça a constancia e a bravura sobrehumanas.

Para essas creaturas, não ha forças physicas cuja surpresa lhes estanque essa outra força que as impelle — o instincto de ir para além.

Nós outros, como aquelles famintos da Galiléa que mais se alegravam do pão que do milagre, vamos contentes e ufanos, a saciar-nos dos dons e dos triumphos; e facilmente nos esquecemos dos thaumaturgos.

Nós somos as almas passivas, que nascem só para as tarefas mesquinhas da vida. Nada comprehendemos do nosso ideal, descuidosos do mundo que ha de vir, e que os Lindberghs, com a sua loucura, hão de preparar para os que vierem.

Nós outros somos os normaes, os prudentes, os pacificos. Nada nos altera a nossa fortuna de viver, cautelosos e felizes, uns graças a outros. Nem as afflicções em que anda o mundo, nem os desconcertos da luta, nem o furor das paixões, nem os sacrilegios que rondam em torno de nós — nada nos inquieta na doce tranquillidade em que preferimos ficar.

Ha algum problema a resolver para o mundo? Alguma causa a salvar de interesse para a geração? Algum beneficio a assegurar para todos?

Que outros cuidem disso. Nós estamos na faina da vida. Somos cautos marcantes de enseadas eguaes: deixamos o mar alto para os pilotos que não se assombram das voragens.

Sobrevem alguma calamidade? Cáe sobre a terra a maldição de alguma catastrophe? Surprehende a sociedade inteira alguma vergonha que humilhe? Vem do inferno algum despotismo que flagelle e infame a nação?

Nós outros ficamos muito quietinhos no nosso grato sossego. Quem quizer que se metta a corrigir tudo isso: que estude e que trabalhe; que se arrisque e soccorra; que seja herõe e profeta.

Nós só queremos viver sem ansias de incontentaveis: as "creanças loucas" que levem a vida e cuidem do mundo...

Rocha Pombo

Topicos & Noticias

O tempo

BOLETIM DA DIRECTORIA DE METEOROLOGIA

Previsões para o periodo de 6 horas da tarde de hontem até 6 horas da tarde de hoje:

Districto Federal e Nictheroy — Tempo: bom, com augmento de nebulosidade de dia.

Temperatura: estavel á noite; em ascensão de dia.

Ventos: normaes, predominando os do quadrante norte.

Estado do Rio — Tempo: bom, com nebulosidade.

Temperatura: estavel á noite; em ascensão de dia.

Estados do sul — Tempo: bom, com nebulosidade, salvo nos Estados de Santa Catharina e Rio Grande, onde serão possiveis chuvas.

Temperatura: em ascensão.

Ventos: variaveis e frescos, em São Paulo; fracos e variaveis nos Estados do sul, principalmente no littoral.

Onda de frio — A onda de frio que … acompanhando, embora menos intensa, movimentou-se para o norte.

Nota — Não recebemos as informações meteorologicas, expedidas entre 9 horas e 30 minutos e 10 horas da manhã, de Minas e Matto Grosso, bem como as de ultima hora, dos Estados do sul.

Synopse do tempo occorrido — No Districto Federal (das 6 horas da tarde ás 6 horas da tarde de hontem) — Segundo as observações do Observatorio Meteorologico da Avenida das Nações, o tempo decorreu bom, com nebulosidade, passando a encoberto pela manhã. A noite foi menos fria, soffrendo a temperatura ligeira ascensão de dia. A media das temperaturas extremas observadas nos postos do Districto Federal foram 24°,1 e 14°,4; as verificadas no Observatorio Meteorologico foram: maxima 24°,2 e minima 15°,3, respectivamente, ás 3 horas e 40 minutos da tarde e ás 6 horas e 40 minutos da manhã. Os ventos foram fracos, havendo calmaria pela madrugada e cahindo a brisa ás 2 horas da tarde.

Está em discussão na Camara dos Deputados a abertura de um credito especial de 4.500 libras para o pagamento, á firma Vickers Limited, de fornecimentos feitos ao Ministerio da Marinha.

A esse projecto, que teve parecer contrario da commissão de Finanças, o deputado Sá Filho apresentou uma emenda determinando que a conversão da libra em moeda nacional seja feita ao cambio do dia da encommenda, e mais do que isso, mandando que o governo responsabilizasse os funccionarios que houvessem motivado a despeza excedente dos creditos então em vigor.

Como se vê, a emenda do joven pimpolho da politica nacional contém, além de uma providencia moralizadora, pois manda punir quem fez ou autorizou despezas extra-orçamentarias para o Thesouro, o objectivo de acautelar os interesses do erario, só assim se comprehendendo a imposição para que a divida seja liquidada, tomando por base o cambio do momento em que foi contraida.

Ha cerca de um anno, o governo de lama dirigiu ao Congresso a hoje já celebre mensagem, em que pedia cerca de cento e oitenta mil libras para pagar os rodeiros abusivamente utilizados pela Central do Brasil, e o ministro da Viação e Obras Publicas de então, na sua exposição de motivos, pedia que fosse tornado effectivo o pagamento, convertida a importancia acima á taxa cambial que vigorasse na vespera da requisição no Thesouro Nacional.

Por que motivo o sr. Sá Filho não teria apresentado a esse projecto uma emenda acauteladora dos cofres publicos, mandando fazer o pagamento ao cambio do dia da encommenda? Por este simples motivo: o signatario da mensagem propondo aquelle segundo alvitre era o seu pae, saudoso Francisco Sá.

Apezar de falhos, pela deficiencia de um apparelhamento adequado, sempre é bom relancear-se a vista sobre os ultimos dados estatisticos relativos ao primeiro trimestre do anno. A repartição, a cujo cargo está o serviço, se esforça, mas percebe-se que ella não póde superar difficuldades materiaes insuperaveis.

De janeiro a março deste anno, o Brasil importou 1.435.096 toneladas contra 1.365.322, em 1926; 1.197.210, em 1925; 1.020.283, em 1924 e 868.004, em 1923.

Parece que não será preciso nos embrenharmos aqui, em um labyrintho de cifras, afim de affirmarmos que a balança commercial do paiz apresenta um lamentavel *deficit* logo de inicio, nos tres primeiros mezes do exercicio corrente. E se a experiencia que temos dessas coisas não nos desaconselha, estamos em que, até dezembro, o quociente do desequilibrio será muito maior. A exportação não prospera, nem poderá prosperar. Basta ver o que aconteceu com o café, o nosso principal e mais rico producto, retido nos cemiterios do Instituto da Defesa, prohibido de sair em virtude de regulamentos draconianos, enquanto o comprador estrangeiro o vae buscar nos proprios centros productores, por dez réis de mel coado, para se ter uma idéa do fracasso da exportação.

Em todos os povos civilizados e respeitados do mundo, a politica tende para o maximo de administração e de soluções interessando as collectividades, e para o minimo de predominio e despotismo. Em Sociologia, chama-se a isto a diminuição do quantum despotico. No Brasil, porém, com o programma em execução, o qualquer forma, do cambio vil e da vida cara, parece que o preceito sociologico está radicalmente proscripto. Avolumam-se as importações, restringem-se as exportações e desvalorisa-se a moeda...

Deus do céo!

Quanto mais se examina o caso da cassação da naturalização de Miguel Costa maior indignação se sente. O acto é irrito e nullo, por inconstitucional.

Não é preciso o soccorro da doutrina nem da jurisprudencia para se demonstrar a inanidade do decreto. Basta abrir a Constituição e ler o art. 69, inciso 6º. Lá está: são cidadãos brasileiros os estrangeiros naturalizados. Ficam estes na mesma situação de egualdade dos nascidos no Brasil.

A lei ordinaria — decreto numero 6.948, de 14 de maio de 1908 — reproduz o texto e completa o pensamento constitucional: "art. 1º — São considerados cidadãos brasileiros: § 6º — os estrangeiros que obtiverem a sua naturalização de accordo com o disposto no presente regulamento. Art. 2º — Os estrangeiros naturalisados gozarão de todos os direitos civis e politicos e poderão desempenhar quaesquer cargos ou funcções publicas".

Assim naturalizado, o estrangeiro mais fica equiparado ao nacional, podendo até ser senador ou deputado (art. 26, § 2º da Const.), vice-presidente do Senado ou presidente da Camara e, portanto, substituto eventual do presidente da Republica.

Uma vez concedida a naturalização, em que condições perde o naturalizado a cidadania adquirida? Em dois casos. Quaes? A Constituição não os deixou ás variações da legislação ordinaria: consignou-as expressamente — por naturalização em paiz estrangeiro e por acceitação de emprego ou pensão de governo estrangeiro, sem licença do Poder Executivo Federal (art. 71, § 2º).

E convém notar que a redacção do art. 71 não admitte excepções, pois preceitua que os direitos de cidadão brasileiro só (exclusivamente) se suspendem ou se perdem nos casos aqui (isto é, neste dispositivo) particularizados.

Como, pois, póde ter validade o decreto que faz perder os direitos de cidadão brasileiro a Miguel Costa?

Accresce que a sua naturalização tacita continúa de pé. Elle tem familia brasileira de nascimento e é proprietario de bem immovel. E "para os estrangeiros naturalizados" — estatue o art. 11 do citado decreto n. 6.948 — valem como titulos declaratorios de cidadão brasileiro os seguintes documentos: a) titulo de eleitor federal: b) decretos e portarias de nomeação para cargos publicos federaes ou estaduaes.

Miguel Costa tem titulo de nomeação de general da força publica de São Paulo, milicia auxiliar do Exercito Nacional.

Continúa, portanto, sendo brasileiro, a despeito do decreto presidencial.

Os homens que a justiça penal está processando como os assassinos do infeliz negociante Conrado de Niemeyer ainda não foram julgados e já querem metter na cadeia o 1º delegado auxiliar, que os inquiriu, e o promotor publico, que os denunciou.

Isto parece incrivel, mas é o que consta de um requerimento que elles dirigiram, pelos seus advogados, ao procurador geral do Districto Federal, e felizmente indeferido.

A audacia de Anselmo das Chagas, Moreira Machado, Mandovani e Costa Lima, vulgo "26", não tem limites. A prova de que o bernardismo não morreu é que elles, á sombra do monstro, tomam dessas attitudes.

Os perigosos réos não esperam sómente ser absolvidos. Esperam mais: metter na prisão, onde deveriam estar, a policia e a justiça, que ousaram chamal-os a contas.

Com essa gente e mais o "Lampeão", o bernardismo volta a ameaçar o paiz!

Faz parte do programma de economias do governo, segundo se tem propalado, a reducção ao minimo dos automoveis officiaes. E' pelo menos isso o que corre por ahi, com visos de verdade, glosado por aquelles á procura de actos que recommendem as boas intenções governamentaes.

Nenhuma lição … da hypocrisia, que consigna como preceito para viver bem o "façam o que eu digo e não o que eu faço", essas mesmas autoridades publicas, tão cheias de bons conselhos, tão pressurosas em fazer promessas de economia a favor do erario, estão augmentando o patrimonio nacional com mais alguns desses vehiculos locomoveis e vistosos que fazem a ventura e o conforto dos millionarios... O commandante do Corpo de Bombeiros já possue, por isso, a sua barata *Cadillac*, que, contrastando com a côr vermelha que assignala os automoveis daquella corporação, está decorado com um verde discreto e fidalgo. O ministro Vianna do Castello acaba de fazer acquisição mais luxuosa: de um rico carro, pelo qual o Ministerio do Interior pagou sessenta e cinco contos e mais um automovel já usado, dado em troca...

Com meios de locomoção assim rapidos e luxuosos, o Thesouro não tardará a chegar ao termo da sua progressiva ruina!

Quando falamos em bernardismo e declaramos que a nação ainda não sabe nem da metade do que foi a pavorosa calamidade do desgoverno de Arthur da Silva Bernardes, os apaniguados e pensionistas desse verdadeiro forçado da historia nos attribuem propositos demagogicos ou demolidores.

Mas, costumamos argumentar com os factos e a nós só interessa, para o julgamento dos homens publicos, a verdade legal conciliada com a verdade real.

Sabemos que se acham na Camara — e o Congresso, claro ou occultamente, terá de se pronunciar a respeito — processos de cerca de trezentos mil contos esbanjados em avisos secretos por ordem e conta dos ministros que serviram ao flagello bernardesco e foram os seus comparsas na tremenda industria da legalidade.

Nós não podemos apurar se, entre esses avisos, ha alguns de responsabilidade anterior á sua administração. Afigura-se-nos, entretanto, que os escandalos não escaparão nos debates que merecem, confiando-se de que o paiz delles conheça os respectivos pormenores.

Um povo vale o que sabe multiplicado pelos seus outros valores, principalmente o moral. Os meios de que dispõe, as chamadas possibilidades materiaes, são secundarios. O Brasil, sem abrir excepção a esses postulados sustentados pelos sociologos, ainda está em peiores condições, porque é um paiz de rara propriedade plena no que está em seu territorio. E' uma enorme porção que ainda não tem proprietario que a esperteza generalizada contém á distancia, assiste, impassivel, ao gozo do usufructuario ou fiduciario, sob os olhos complacentes do fidei-commissario que aguarda o momento do saque...

Occorre-nos isto, á leitura que fazemos das estatisticas sobre os nossos terrenos de marinha. … toda a sua extensão e o valor desses terrenos, e a expectativa da renda a ser arrecadada, proveniente de fóros dos mesmos.

Basta dizer que, na hypothese de toda a faixa de mar do Brasil ser povoada, de norte a sul, o Thesouro poderia recolher, em tributos dos respectivos foreiros, taxa de occupação e laudemios, a cifra de 410.226:000$000, sobre o ultimo total de arrecadação official feita, informado, o de 1926, que é 447:226$116.

… não ha differença mais espantosa. Revela, no minimo, que carecemos de povoar tudo, não só os sertões como o littoral...

Ha muita gente que suppõe ser o gabinete do secretario da directoria da Central do Brasil uma casa editora de revistas ferroviarias. E com razão. Trata-se de um local onde se encontram, cuidadosamente empacotados, varios milhares de exemplares de uma Revista das Estradas de Ferro, n. 46, de 15 de junho ultimo.

No gabinete, ninguem sabe o que fazer do enorme trambolho. Vendido a peso, talvez aquillo tudo désse dinheiro vantajoso, mas está difficil achar quem queira comprar tanto papel de embrulho.

Um reporter teve a curiosidade de folhear um dos exemplares. Lá está um puxadissimo artigo sobre a complicada electrificação da Central, que é, da primeira á ultima linha, de elogios á figura apagada de quem é o director da Estrada.

Será que o dr. Zander tenha estimulado o enthusiasmo do articulista?

Dr. Luiz Sodré — Especialidade doenças dos intestinos. Cura das hemorrhoidas sem operação e sem dôr. Ourives 5. Sob.

IMPOSTO DE RENDA

Está em pleno vigor, drenando pelos seus tentaculos os beneficios, reaes ou imaginarios, de todos que exercem uma actividade neste paiz, o imposto sobre a renda. Essa innovação fiscal, como tudo em nossa terra, é mais uma medida de importação. Naturalmente, vivendo sob as mesmas leis economicas, é natural que as differentes nações do globo possuam systemas semelhantes de tributação. Nem se poderia conceber que a legislação fiscal brasileira aberrasse das normas que em todo o mundo, mais ou menos, ditam os direitos do Estado em materia de arrecadação fiscal.

Ha, porém, no caso particular que estamos discutindo, circumstancias que tornam odiosa, aqui, essa importação fiscal. O brasileiro já é, na communhão universal, a maior victima dos impostos indirectos. Para mantermos uma onerosa machina administrativa, para sustentarmos deputados e senadores a tripa forra, para decorar a fachada do governo democratico com representações faustosas, de que servem como exemplo os automoveis do governo e outras superfluidades que habitualmente só figuram nos orçamentos dos nababos, a nossa bolsa é diariamente onerada pelos impostos indirectos. A barreira alfandegaria, com prejuizo até do erario, pois está provado que a elevação crescente das taxas aduaneiras trouxe a crise de importação, sacrificando a receita publica; a barreira alfandegaria, diziamos nós, cuja unica funcção social e economica consiste hoje em crear uma classe privilegiada, a dos industriaes indigenas, em um regimen que se caracteriza theoricamente pela abolição do privilegio e pela egualdade das classes, enterra quotidianamente os seus tentaculos na economia do povo... Mas, além desse imposto, e para supprir as faltas oriundas de sua propria elevação, creou-se o imposto de consumo, que incide sobre a mercadoria importada como sobre a produzida no paiz. E' uma outra calamidade publica que pesa amargamente sobre o orçamento de quantos vivem sob o céo hostil desta democracia madrasta.

Desses dois polvos ninguem escapa; mais outros existem, como os de industria e profissão, o predial, o de pena dagua, saneamento, etc...., todos altamente onerosos, e que levam uma porção respeitavel do patrimonio de milhares de brasileiros. O advogado, o medico, o commerciante, além dos impostos de consumo e de exportação, gemem amargamente no imposto de industria e profissão e nas licenças. E' uma rede fiscal de mil tentaculos, sugando impiedosamente o organismo da nação.

Ora, um povo que já concorre valentemente para o erario, por meio de toda essa complexa apparelhagem da taxação indirecta, não merecia que lhe atirassem pelas barbas com mais um imposto, o de renda, sómente porque paizes europeus, em guerra, se valeram delle para realizar o esforço da salvação nacional. A simples innovação fiscal, além de injusta, pois são numerosos os onus que, sob a fórma de tributação indirecta, recaem sobre a bolsa do brasileiro, não tem sequer a justificativa da opportunidade.

Mas, sem a menor consideração pela economia da nação, o imposto foi votado, approvado, e é hoje uma realidade. Pouco importa aos responsaveis pela situação geral. que reclamações diarias e bem fundamentadas apontem os deslises da nova hydra. O Congresso, onde a voz de um representante de São Paulo, o deputado Cardoso de Almeida, accentuou o que nelle existe de confuso e injusto, não tem a menor pressa de o estudar, nem para refundil-o de accordo com idéas mais justas e sérias, quanto mais para eliminal-o da nossa legislação fiscal, já carregada de todos os onus para as classes que trabalham e procuram viver desse trabalho.

Annuncia-se, para a proxima quarta-feira, uma grande reunião, convocada pela Associação Commercial do Rio de Janeiro e pela Federação das Associações Commerciaes do Brasil, para tomar resoluções definitivas a respeito do imposto de renda.

Vamos ver se o appello das classes conservadoras consegue do indifferente Congresso Nacional a reparação de uma injustiça, que lhe tem sido muitas vezes pedida, em vão...

O discurso proferido, ante-hontem, na Academia Nacional de Medicina, pelo professor Miguel Couto, sobre a medicina especializada para o serviço de aviação, veiu dar um grande relevo á campanha, que, em tal sentido, vem sendo feita nestas columnas.

O problema está perfeitamente esclarecido pelo orador, com a autoridade scientifica que lhe assiste. E se voltamos aqui ao mesmo assumpto, elucidado amplamente deante do mundo official que concorreu á sessão da citada associação medica, é simplesmente com o intuito de um appello ao governo do paiz, para que attenda, ainda em tempo, aos postulados da sciencia, sobre um serviço nacional de importancia indiscutivel. O problema da aviação impõe-se, neste instante, ás cogitações de todos os circulos empenhados na defesa militar da nação e no seu desenvolvimento economico. E' uma questão vital, que não deve ser adiada. Disse-o bem o professor Miguel Couto na solennidade de ante-hontem, deante da assistencia numerosa que o ouvia.

Mas, não se póde pretender a efficiencia da aviação sem a selecção intelligente e escrupulosa do aviador.

Ora, sem os medicos especialistas nessa modalidade complexa de sua sciencia e sem a moderna apparelhagem indispensavel aos exames prévios dos candidatos e aos reexames dos pilotos, não é possivel a escolha criteriosa dos azes de que precisa o Brasil.

O projecto, em perspectiva, para reorganizar a Directoria de Obras, da Prefeitura, está sendo mascarado, perante o prefeito, com um motivo de imperiosa necessidade de melhorar o serviço. A verdade, porém, é outra. O que se tem propriamente em vista é a creação de logares destinados a protegidos bernardistas, que ficaram naquella secção e não querem aguardar o accesso nos respectivos quadros.

Habituaram-se, no regimen immoral que acabou em novembro, a preterir antigos servidores e agora procuram collaborar, dissimulando prestar serviços, em gabinetes, afim de amparar os seus companheiros do *cravo vermelho*.

Entre o sr. Prado Junior na indagação dos factos e verificará que a Directoria de Obras está necessitada de outra coisa. Faz-se mistér, isso sim, de uma melhor distribuição do serviço pelas muitas sub-directorias. O sr. Prado, que é um administrador de simplificações, deve remodelar a Directoria de Obras, não para collocar afilhados politicos, mas para acabar com a burocracia, que só serve para embaraçar as partes e difficultar o andamento dos papeis.

Quanto á creação de logares, basta o que fez, á ultima hora, a administração passada.

A Camara dos Deputados é o ramo popular do Congresso. Está installada em majestoso palacio, construido com o dinheiro do povo. Entretanto, o dono da casa é o que está impedido de assistir ás sessões e prohibido de lá entrar para procurar um seu representante. Para assistir ás sessões reservaram-lhe as galerias, as torrinhas, localizadas proximo ao zimborio, mal podendo vêr uma nesga do recinto e nada podendo ouvir do que dizem os deputados.

Para procurar qualquer dos seus representantes, o povo tem de consumir tempo e paciencia, muitas vezes em vão. Chegam as pessoas que querem falar ao deputado: são accumuladas numa saleta e num pequeno vestibulo proximo a um dos elevadores da ala que dá para a rua da Assembléa. Um continuo toma nota dos deputados com quem pretendem entender-se os visitantes e sóbe a descobrir pelas commissões, recinto, gabinetes dos secretarios, secretaria, sala do café ou bibliotheca onde se encontrem os paes da patria reclamados.

Quando acaba essa peregrinação, são decorridas duas horas. E o pobre popular permanece mofando na saleta da paciencia sem, sequer, assistir á sessão.

Nem mesmo as pessoas gradas, portadoras de cartões especiaes, têm mais facilidade de ingresso. As escadas das galerias lateraes que dão accesso ás tribunas estão interceptadas por fortes grades de ferro, recem-collocadas e fechadas á chave. Só podem subir e descer pelo elevador dos fundos, o qual funcciona quasi sempre pejado de funccionarios e deputados, que vêm ou vão ás commissões ou secretaria.

E' uma tortura para uma pessoa do povo ir á Camara. E o povo é que é o verdadeiro dono da casa e o... "marchante".

Até agora, ainda não se sabe o que pensa fazer o sr. Getulio Vargas para melhorar o serviço alfandegario no Rio Grande do Sul, onde mais se grita presentemente contra a industria vergonhosa do contrabando, exercida, com ampla liberdade, aos olhos do fisco.

Ao que parece, toda a acção ministerial no que concerne á defesa dos interesses da Fazenda Nacional nas fronteiras riograndenses não vae além das recommendações costumeiras á Delegacia Fiscal, em Porto Alegre, para que se empenhe um pouco mais na repressão da fraude que campêa em todo o Estado.

Não é isso o que tem que fazer o titular da pasta da Fazenda, para restabelecer a moralidade nas repartições sob a sua autoridade.

Cumpre ao sr. Getulio Vargas collocar á frente dos cargos aduaneiros, com funcções importantes no combate ao cancro do contrabando, pessoal idoneo e sem ligações partidarias nas localidades em que têm de servir.

Não é esse o criterio seguido presentemente.

Todas as commissões de Fazenda, no Rio Grande do Sul, são desempenhadas por pessoas indicadas pelos politicos dominantes. A prova de que essas indicações não foram felizes está justamente na desmoralização do serviço fiscal...

Os srs. Affonso Camargo e Carlos Cavalcanti apresentaram, hontem, no Senado, um projecto considerando feriado o dia 15 de outubro de 1927, em commemoração á data em que foi decretada a primeira lei do ensino primario no Brasil.

Isso demonstra, mais uma vez, que, entre nós, não existe outro modo pratico de se recordar uma data, senão dando pretexto á intensificação da vadiagem.

Não ha paiz no mundo que conte com o numero de feriados existentes no Brasil. Um illustre viajante estrangeiro, enumerando todos os nossos dias de festa nacional, achou que isto aqui era a terra ideal dos preguiçosos...

Mas, essa prodigalidade nas decretações de datas festivas tem sido negativa, quanto ao desenvolvimento do culto civico em honra dos factos que as mesmas relembram. E' o mal do barateamento.

Quer-se agora homenagear uma lei de ensino em paiz de grande massa de analphabetos, supprimindo-se um dia de trabalho escolar em beneficio dos ignorantes.

Não resta duvida que é um modo pouco proveitoso e coherente de se render preito de estima a uma lei que reorganizou precariamente a instrucção calamitosa herdada do regimen colonial.

E' bem possivel que alguem se lembre de festejar a data da ultima lei de ensino, por ser a que se acha em vigor e ter, por isso, em seu favor uma presumpção de excellencia, aliás contestada, com toda a justiça.

A commissão de Legislação Social da Camara esteve, hontem, reunida, em agradavel colloquio, no 4º andar do palacio Tiradentes. Foram momentos de palestra e de divagações doutrinarias, de resultado pratico, a bem dizer, imponderavel...

O concilio perdeu-se na discussão de nugas e de caprichos theoricos. Levou o tempo todo, cerca de uma hora, a discutir qual a expressão mais conveniente se "accidente do trabalho" ou se "accidente no trabalho". Cada qual, no desfiar de conhecimentos do assumpto, fulminava, com suas criticas candentes, os argumentos doutrinarios do adepto de uma das formulas...

Emquanto isso, questões da maior importancia aguardam ainda a manifestação dessa commissão. A legislação social permanece embryonaria, defeituosissima, apezar dos formaes compromissos tomados pelos delegados do Brasil em convenios internacionaes, sendo de notar que o Codigo do Trabalho, que, pelo Tratado de Versalhes, nos obrigamos a elaborar, é ainda sómente uma auspiciosa esperança...

Ha uma circumstancia a mais, que não póde ser esquecida: as poucas leis attinentes a certos aspectos da questão social não foram fruto da commissão. Partiram, ao contrario, do plenario...

E' lamentavel o que se vem observando, no paiz, ha quatro annos, em relação á segurança das pessoas e do patrimonio nacional e privado.

A vida humana já não inspira respeito e os attentados contra o erario publico e os bens dos particulares augmentam, dia a dia, sem qualquer esforço da parte da justiça publica, para os deter.

O cangaço infesta os sertões e o banditismo, amparado pela politicagem fanatica, ensanguenta as serras e as planicies do sul.

Não ha lembrança, no Brasil, de um cyclo historico em que se matasse tanto e em que houvesse menos escrupulo no manejo do dinheiro alheio. Os casos de assalto á propriedade se registram em tamanha frequencia, que já ninguem mais se enche de surpresa quando os lê, como occorria nos bons tempos de outróra, em que os homens se sentiam no dever de obediencia ás imposições da probidade.

Os assaltos, á mão armada, á propriedade particular, multiplicam-se. Ainda ante-hontem, os ladrões fizeram explodir, com o emprego de altos explosivos, o cofre do commerciante Jorge Hunh, na ponte do Maracá, nas proximidades do Porto Alegre, e alguns desoccupados malevolos destruiram, sem objectivo, por meio de bombas, caixas postaes na capital da Republica.

Já era tempo de se iniciar uma campanha sadia, em todo o paiz, contra esse surto deploravel da criminalidade sob varias feições...

O governo bahiano está remettendo para o interior do Estado contingentes da força publica, com o aspecto de verdadeiras expedições de guerra.

Suppoz-se aqui, a principio, que o sr. Góes Calmon tomava, desta fórma, as suas precauções contra o cangaceirismo, que é, aliás, um mal de que a Bahia não parece ameaçada. Os fins do governador são, entretanto, bem diversos, e vão encontrar na questão politica as suas origens. O que está havendo, neste momento, no interior do grande Estado nortista, é um movimento, muito serio, de reacção contra a candidatura do sr. Vital Soares.

O sr. Góes Calmon suppõe que com a sua policia amedrontará o sertanejo e evitará os protestos que, por parte dos chefes mais prestigiosos, estão surgindo contra a perspectiva apavorante de mais quatro annos de dominio calmonesco. Essa policia mobilizada e ameaçadora pelo interior terá, mais que todos, o effeito de ainda mais impopularizar a já execradissima olygarchia dos Calmons.

Hemorrhoidas cura radical sem operação e sem dôr Dr. R. Pitanga Santos. Passeio 56, sb. (C 6995)

A candidatura Seabra

A candidatura do sr. J. J. Seabra a intendente não honra tanto ao impolluto politico quanto exalta a educação civica do povo carioca. O nome do grande cidadão surge como significativo protesto da opinião publica do Districto contra o bernardismo, cujos remanescentes, por instincto de conservação, procuram, empenhadamente, perpetuar.

A indicação da nobre figura republicana, que esta invicta cidade vae elevar ao posto de seu legislador, denuncia, tambem, a cultura da população, preoccupada em constituir o seu Conselho de inconfundiveis personalidades moraes. A candidatura eminentemente popular do que hoje se proclama CIDADÃO CARIOCA, victoriosa sobre as demais, que se apagam ante a grandeza do nome tradicional, ligado, por obras de vulto, á vida desta metropole, é a mais completa demonstração de que, superior a sentimentos regionalistas, o eleitorado do Rio revela, accentuadamente, o seu interesse pelo bem publico, entregando a sua defesa a individualidades do mais alto porte.

Os chefes que, dominados pelo patriotico pensamento de servir á causa do povo, lançaram e apoiam a candidatura do sr. J. J. Seabra, por ella e pela honra do Districto, resistindo aos manejos do adversario em agonia, affirmam a sua comprehensão do momento politico brasileiro. A propaganda dos bons principios democraticos, das nobres idéas republicanas, que se vem fazendo contra os *profiteurs* do regimen, seria vã e resultaria num fracasso se fossem esquecidos os cidadãos capazes, que, por uma longa existencia de serviços á nação, houvessem já provado os seus merecimentos. Em tal caso se encontra o sr. J. J. Seabra.

Os directores de uma politica, que se pretende elevada e digna, só se recommendam á consideração geral quando, com o seu prestigio, confiam as funcções publicas aos que tenham o sentimento de sua responsabilidade e verdadeiro amor ao bem collectivo.

A corrupção dos politicos é tão vasta e profunda no meio brasileiro que a só virtude da probidade faz celebre quem a possue. E' raro o que se não aproveita do posto alcançado (Deus sabe como!) para o enriquecimento rapido, finalidade de quasi todos, desgraçadamente. Napoleão, certa vez, inopinadamente, interpellou a Talleyrand, muito accusado de improbidade: "Monsieur de Talleyrand, comment avez-vous fait pour devenir si riche?" — "Sire, respondeu o ministro, le moyen a été bien simple: j'ai acheté des rentes la veille du 18 Brumaire et je les ai vendues le lendemain." Mais tarde, conta-nos Proal, quando M. de Champagny succedia a Talleyrand, o imperador, gabando-lhe a honestidade, dizia: "Celui-là, je ne le trouverai jamais dans des affaires d'argent."

Chegamos a identica situação nesta democracia... O homem publico, com rarissimas excepções, macúla o proprio nome na traficancia do cargo. Para certas individualidades rastejantes a consciencia não é estorvo, porque a corrupção politica já a fez em podridão. Ha, mesmo, os que, perdido qualquer sentimento de pudor, sustentam ser incomparavel estupidez sair um cidadão de mãos vasias dos altos cargos politicos ou administrativos! Catão bradava, tomado de indignação ante a opulencia arrogante dos improbos: "Os que furtam os particulares passam a vida presos pelo pescoço e pelos pés; os ladrões publicos nadam em ouro e purpura."

Os factos, mais expressivos do que os commentarios do povo, nos revelam o mesmo espectaculo entre nós.

Assim, quando, depois de uma existencia longa e luminosa, tendo, por vezes, a politica brasileira nas mãos limpas, o sr. J. J. Seabra se cobre de cans em meio da pobreza, que as não mancha, mas lhe desabriga a esplendida velhice, a sua figura toma as proporções de um symbolo, deante do qual todos, correligionarios ou adversarios, nos devemos descobrir, para honra nossa. E se esse nome, de tal modo aureolado, é lembrado á consciencia dos cidadãos para posto de tanta responsabilidade como o de legislador desta capital, mesmo as divergencias de caracter politico-partidario hão de desapparecer para que, sem discrepancia, seja conferido ao homem de bem aquillo que lhe deve caber.

Admirador da incomparavel bravura civica do povo do Districto Federal, não acredito seja o sr. J. J. Seabra eleito apenas, porque ha de sair das urnas, por vontade do povo, a consagração de seu nome, que será, a um tempo, um bem realizado á capital e ao regimen.

Leopoldino de Oliveira

No mundo politico

Impressões da Camara

Dia de pagamento, na Camara. Nunca o magestoso palacio tanto se encheu! Tambem foi cheia de poucos minutos. No recinto, mal se iniciou a ordem do dia, não havia numero. As commissões mal trabalharam!

※

Os deputados foram, hontem, á Camara, quasi só para o recebimento dos subsidios. E, de posse do cobre, pouco se detiveram na casa. Muitos foram aos cinemas...

※

Os orçamentos estão recebendo emendas. Ao contrario de todos os annos, raros são os autores de emendas. Finalmente, comprehenderam a inutilidade da faculdade legislativa de cada qual!

※

... e do Senado

Dia de subsidio, não se precisa dizer que o Monroe, hontem, regorgitava. Antes de 1 ½ estavam na casa 41 senadores. Foi com este numero, exactamente, que se abriu a sessão. A's 2 ½, então, o Senado se apresentava... *au grand complet*... e era de ver a physionomia sorridente de todos aquelles augustos representantes da Nação. Até o sr. Cunha Machado, medalha de silencio do Congresso, saia fóra do seu serio para recordar episodios brejeiros de sua meninice assanhada...

※

O sr. Barbosa Lima, na sala do café, fazia-se o centro de uma grande roda. Por motivo de doença, levou diversos dias sem poder ir ao Senado. Hontem, já muito melhor disposto, se sentia com forças e compareceu á sessão.

O prestigio do homem... Não ha senador da maioria que seja tão procurado pelos seus collegas, nem tratado com tantas deferencias, como o sr. Barbosa Lima, opposicionista...

※

O sr. Aristides Rocha protestou, pela segunda vez, em plenario, contra a desidia da commissão de Redacção, cujos membros nunca se reunem. Accentuava, depois, que essa, aliás, tem sido a norma de conducta de todas as outras commissões. A de Constituição, por exemplo, que é das mais trabalhadoras, ha cinco quintas-feiras não realiza sessão... A de Tarifas, então, excede a tudo. Até hoje não se resolveu, sequer, a eleger o seu presidente, cargo que era exercido pelo sr. Lauro Müller e está vago ha quasi um anno.

※

O sr. Seabra cidadão carioca

O sr. Mauricio de Lacerda recebeu do sr. J. J. Seabra, a proposito da moção votada pelo Conselho Municipal considerando o eminente estadista bahiano cidadão carioca, o seguinte telegramma:

"Intendente Mauricio Lacerda. — Rio — Eterna gratidão ao eminente amigo e ao illustre Conselho, pela inexcedivel honra conferida á minha humilde pessoa. Affectuoso abraço. — *Seabra*."

※

A politicagem em acção

Disseram-nos que o intendente Pache de Faria e o servente do Conselho José Pereira de Mendonça trabalhavam, hontem, para não serem installadas as mesas do Meyer.

Quanto ao servente, era conveniente saber-se se a mesa do Conselho tem conhecimento do facto. Relativamente aos mesarios, caso se verifique a burla, é provavel que sejam responsabilizados, como determina a lei.

※

O recurso eleitoral de Petropolis

Em sua sessão de …, o Tribunal da Relação do Estado do Rio deu provimento ao recurso eleitoral de Petropolis, interposto pela opposição local, afim de annullar tres secções. Ante essa decisão, a Camara Municipal daquella cidade ficará constituida de nove vereadores opposicionistas e cinco governistas.

※

O Partido Democratico e a eleição municipal

Communicam-nos da secretaria do Partido Democratico do Districto Federal:

"Tendo sido affixados pela cidade cartazes aconselhando a candidatura a intendente municipal do dr. Brenno dos Santos, cartazes esses pregados juntos aos de propaganda civica do partido, esta secretaria declara que o Partido Democratico do Districto Federal não tem candidato nem recommenda qualquer nome ás vagas do Conselho, a serem preenchidas nas proximas eleições municipaes."

※

O general Potyguara perdeu dois mezes de subsidio

O general Potyguara é um dos poucos deputados que ainda não tomaram posse de seu mandato. Em telegramma, enviado de Paris ao presidente da Camara, o representante cearense communica que estará nesta capital em 14 do mez corrente. Quer dizer que o delegado da terra de Iracema perderá dois mezes de subsidio, ou sejam, 12 contos!...

※

O sr. Moura Nobre é contra a candidatura Seabra

Ha no Districto Federal um politico chamado Moura Nobre. Appareceu, por apresentação dos srs. Adolpho Bergamini e Azevedo Lima, na chapa para intendentes municipaes, a 1º de março do anno proximo passado. Pois, o sr. Moura Nobre, que aspira ir para o Conselho, não admitte que os eleitores por elle alistados votem no candidato do povo. Dizia hontem, na Camara, que o eleitor seu que fôr votar, romperá relações politicas com elle.

Como é liberal o moço...

MIGUEL BRAGA — Callista; Quitanda 79, sob., esq. Ouvidor. Teleph. Norte 5502. (1173)

O centenario da Livraria — Hachette —

A conhecida Livraria Hachette, de Paris, acaba de commemorar o seu centenario. Fundada em 1826 por Louis Hachette, nascido em Rethel, em 5 de maio de 1800, que adquiriu a "Livraria Brédif", intitulada "Livraria Classica", porem completamente arruinada e dispondo de um unico volume, além das prateleiras vasias, na occasião em que Hachette a comprou! Foi o genio inventivo desse homem, a sua iniciativa e a sua solidissima illustração que conseguiram transformar um estabelecimento em ruinas na mais prospera e famosa casa de livraria, conseguindo impol-a, logo de inicio, como Livraria da Universidade Real de França, titulo que lhe foi conferido pelos relevantes serviços prestados á sciencia.

Hachette teve como amigos e collaboradores os camaradas de collegio e da Escola Normal: Bournouf, Quicherat, Taine, About, Prévost-Paradol, Littré, Gustave Doré, Neuville, Bida, etc.

O estabelecimento, fundado num rez de chão da rua Pierre Sarrazin, occupava logo o predio todo; hoje occupa um palacio proprio, boulevard Saint Germain; dispõe de 6.620 empregados e operarios; tem officinas de varias especies com mais de 450 machinas; garage com 210 carros; expede diariamente mais de 30.700 *colis*, numa tonelagem de 250.000 kilos, ou sejam, 25 vagões de estrada de ferro. A média de composição de livros e publicações é de 22.000.000 de exemplares por anno, isto é, 164 por minuto.

A Livraria Hachette recebeu de novembro 1925 a novembro 1926, 1.298.997 cartas, ou sejam 541 por hora, ou 9 por minuto.

Alem do serviço de livraria e de edição, tem ainda um serviço de publicações periodicas, officinas para fabrico de cellulose, papel, encadernação etc; serviços administrativos e commerciaes para a França e para o estrangeiro.

HOTEL TERMINUS

RUA BRIGADEIRO TOBIAS, 98

PHONE CENTRAL, 5020

Caixa Postal, 2201 — — Endereço Teleg. «Terminus»

S. PAULO

Situado no coração da cidade, o HOTEL TERMINUS é procurado pelos viajantes de mais exigencia

250 appartamentos com banheiro completo e telephone particular

Grande Hall - Salão de Festas

- Restaurante -

Barbeiro - Manicure - Garage -

Lavanderia -

Tinturaria-Padaria-Frigorifico

Cosinha a vapor

DE PORTUGAL

Pelo Telegrapho

Lisboa, 1 (U. P.) — Na reunião de hoje do Conselho de Ministros com os governadores civis, estes concordam que, na eleição presidencial realizada opportunamente, poderá havcer candidaturas de varios discordantes do candidato official, os quaes não serão obrigados a votar na lista branca.

Todavia, a eleição não será realizada dentro dos proximos mezes.

Lisboa, 1 (U. P.) — O tribunal militar desta capital absolveu tres dos implicados no movimento revolucionario de fevereiro, condemnou a penas correccionaes dois e, finalmente, o sr. Antonio Moreira a uma pena maior.

Lisboa, 1 (U. P.) — Falleceram nesta capital a mãe do excapitão Paiva Couceiro e o major Alexandre Mourão.

Lisboa, 1 (U. P.) — Desmoronou, no Porto um predio em construcção matando duas creanças e ferindo duas.

Lisboa, 1 (U.P.) — Os technicos do Ministerio da Marinha são contrarios á construcção da ponte sobre o Tejo pelo hespanhol Pena.

Lisboa, 1 (U. P.) — Partiu para Roma o nuncio apostolico nesta capital, monsenhor Nicotra.

Lisboa, 1 (U. P.) — Foram recolhidos á prisão, nesta capital, os portuguezes expulsos do Brasil e chegados aqui pelo paquete brasileiro "Raul Soares".

Lisboa, 1 (U. P.) — A praça de fretes desta capital está alarmada pelo facto das companhias francezas de navegação augmentarem de 70 por cento as suas tabellas.

Lisboa, 1 (U. P.) — Telegrapham de Pardellas dizendo que o sr. Thomaz Silva assassinou a esposa, suicidando-se, em seguida.

Lisboa, 1 (U. P.) — O "Seculo" annuncia a alteração da lei eleitoral, accrescentando que os situacionistas pretendem que as listas para a eleição presidencial contenham somente um nome, votando os discordantes em lista branca.

Lisboa, 1 (U. P.) — A colonia brasileira e os negociantes desta capital fizeram hoje varias homenagens ao consul do Brasil aqui, sr. Borges Fonseca, em homenagem á passagem do seu anniversario natalicio.

Lisboa, 1 (U. P.) — Foi sentido hoje nesta cidade um terremoto que deveria ter occorrido a uma distancia de 2.590 kilometros.

QUEM CABRAS TEM...

Aos vizinhos incommodos dá

O sr. Antonio Gustavo da Fonseca, residente á rua Gustavo Ribas n. 130 tem uns visinhos, os moradores do n. 110, que forpossuem varias cabras.

Ora, os terriveis animaes dos visinhos do sr. Tavares foram hontem á casa deste, pularam a cerca e foram ter ao rico pomar da residencia do morador do n. 130 e fizeram um grave estrago.

Indignado com o facto, o sr. Fonseca segurou as cabras, o que deu motivo a que o seu visinho fosse se queixar á policia local, que mandou intimar o detentor dos animaes a dar explicações a respeito.

Pensando que o convite fosse para ir á 3ª delegacia auxiliar, o sr. Fonseca, acompanhado de seu advogado, dr. Padrenosso, foi á presença do dr. Esposel Coutinho, que ignorava por completo o caso.

Retirando-se, o sr. Fonseca, disse a autoridade que "quem cabras tem, aos visinhos incommodos dá".

Isenção de direitos concedida ao consul da França

O ministro da Fazenda, attendendo ao que solicitou o das Relações Exteriores, autorizou o despacho com isenção de direitos na Alfandega de Santos, de uma caixa chegada ao porto daquella cidade pelo vapor "Malte" e destinada ao consul da França, em São Paulo.

Absolvido por falta de — provas —

O juiz da 2ª vara criminal julgou improcedente a denuncia offerecida contra Eugenio dos Santos, accusado de ter desviado uma menor.

O SONHO DE OURO

Vendeu duas sortes grandes segunda-feira p. p.

78285 — 20 CONTOS

ANTE-HONTEM

8769 — 50 CONTOS

HOJE VENDERA'

200 CONTOS

HABILITAE-VOS

— GALERIA CRUZEIRO 1 —

Oscar & Cia.

(1533)

Furtou varias coisas, entre as quaes, um violino

Suspeitando de um individuo que encontrou na rua Conde de Bomfim, quando por ali passava, hontem, pela manhã, o investigador Macario do 17º districto, o prendeu e levou para a delegacia.

Ali interrogado, pelo commissario o preso declarou chamar-se Antonio José e confessou ter commettido alguns feitos, em diversos logares, entre quaes o de um violino, que vendêra ao da chacara da citada rua Conde de Bomfim n. 893.

Depois de trancafiado o larapio no xadrez, o investigador Macario foi á chacara por elle indicada, onde apprehendeu o violino por elle surripiado e que ficou na delegacia á disposição do seu dono.

A SEXTA EXPOSIÇÃO — CANINA —

Serão encerradas hoje as inscripções

Na secretaria do Brasil Kennel Club, á rua Buenos Aires, 242, encerram-se hoje as inscripções para a Sexta Exposição Canina do Brasil, promovida por essa sociedade. As pessoas interessadas poderão, ainda hoje, fazer as ultimas inscripções, estando a secretaria do Kennel Club funccionando até ás 9 horas da noite, afim de attender aos retardatarios.

O concurso, conforme já dissemos, será realizado amanhã no pittoresco campo do Club de Regatas do Flamengo, á rua Paysandú, estando os ingressos á disposição do publico.

PARECE UMA DEMENTE

Vae, por isso, ser recolhida ao Hospicio Nacional

Pela avenida Salvador de Sá corria, hontem, um bonde de Praça da Bandeira, quando, ao chegar á esquina de Julio de Carmo, á sua frente se atirou uma mulher.

O motorneiro parou repentinamente o vehiculo, que não chegou mesmo a encostar na infeliz.

Levada para a delegacia do 7º districto, a quasi suicida declarou chamar-se Antonia Tavares Vianna, ser brasileira, domestica, de 45 annos de edade, residente á rua do Morro, casa sem numero e ser empregada á rua Frei Caneca n. 272.

A autoridade quiz saber as causas da tentativa de suicidio, mas Antonia não disse coisa aproveitavel, levando ao espirito de todos a convicção de que é uma demente.

Antonia vae ser recolhida ao Hospital Nacional de Alienados.

Accusado de estellionato

O juiz da 2ª vara criminal recebeu a denuncia que lhe foi offerecida contra Avertano Noruega, accusado do crime de estellionato.

ULTIMA HORA

Viuva Antonio Gomes Rebello Horta

(MILO)

Carlos Rebello Horta, Francisco Rebello Horta, senhora e filhos, Manoel e Geraldo Rebello Horta, senhorita Augusta Rebello Horta, senhora Regina Horta Arantes, João Gomes Carneiro Arantes e filhos, agradecem, profundamente reconhecidos, ás pessoas que acompanharam á sua ultima morada o corpo de sua idolatrada mãe, sogra e avó D. EMILIA CARNEIRO HORTA (Milo), e convidam para a missa de setimo dia que se realizará segunda-feira, 4 do corrente, no altar-mór da egreja de S. João Baptista da Lagôa. Por este acto de religião e caridade hypothecam a sua eterna gratidão.

(C 7516)

A NOVA LEI DO MONTEPIO NÃO TEM ALCANCE VERDADEIRAMENTE PROTECTOR

O que se diz em um memorial encaminhado ao presidente — da Republica —

Uma grande commissão de funccionarios do Ministerio da Agricultura esteve no palacio do Cattete, tendo entregue ao secretario da presidencia da Republica este memorial:

"Os abaixo assignados, funccionarios do Ministerio da Agricultura, animados e confortados pela grande honra da presença de v. ex., nesta reunião, o que constitue um brilhante exemplo de verdadeira democracia, resolveram, aproveitando tão feliz ensejo, apresentar, data venia desta illustre assembléa, este obscuro memorial.

Ha muito que no seio de nossa humilde classe de funccionarios civis se nota a grande preoccupação de todos pelo dia de amanhã, com essa interrogação sempre aterradora quando encaramos o futuro. Em toda a actual organização da classe dos funccionarios civis as medidas de protecção e assistencia são falhas, quando não negativas, dominando tão sómente os rigores dos regulamentos tão diversos entre si e em grande parte tão absurdos nas suas exigencias.

A aposentadoria é o unico premio que a nação nos confere, e esse mesmo quando estamos no occaso da vida, com a saude esgotada e extinctas as energias, quasi nada beneficiando dessa medida protectora.

Para que se modifique essa situação é que nos encontramos aqui reunidos, exmo. sr. presidente da Republica, dirigindo um fervoroso appello a v. ex. a quem pedimos permissão para lembrar que são communs os casos em que funccionarios são accommettidos de doenças mentaes, paralysias e outras enfermidades, ou têm os seus organismos affectados pela tuberculose, mophéa e tantos, tantissimos males perniciosos, quando, ainda na flor de sua mocidade estão bem longe de contar o tempo necessario para serem aposentados.

Uma lei humanitaria se impõe como amparo supremo de infelizes em emergencias tão crueis.

A lei do montepio, creada ultimamente, não tem o alcance verdadeiramente protector que seria justo esperarmos. Bem ao contrario, ella vem expôr a classe a mais duras e mais ingratas preoccupações, porque os beneficios que ella concede para o futuro, são á custa de grandes sacrificios actuaes.

E o momento actual, para os funccionarios, é angustioso. Emquanto as forças armadas têm, com toda a justiça, garantidos e ampliados os seus direitos, com um futuro de premios, sem exigencias descabidas, o funccionario civil, não menos digno, nem menos merecedor do amparo, porque é tambem elemento de trabalho e propulsão da grandeza do paiz, baluarte em que os governos se apoiam, é relegado para um plano secundario, no qual tudo se lhe nega, até mesmo uma pensão, por morte, á sua familia!

Trazendo a v. ex., sr. presidente da Republica, neste feliz ensejo, a nossa queixa e o nosso appello, nós o fazemos confiantes, com a certeza firme que nos anima, de que v. ex., supremo chefe da nação, será, para os funccionarios civis o maior e o mais generoso dos protectores."

Este memorial deveria ser entregue ao presidente da Republica, por occasião de uma recente assembléa dos funccionarios publicos, á qual promettera s. ex. comparecer. Como, porém, o sr. Washington Luis deixou de estar presente a tal reunião, foi o documento que reproduzimos encaminhado a s. ex., por aquella fórma.

OS FUNCCIONARIOS DA INSPECTORIA DE AGUAS CONSEGUIRAM O QUE — QUERIAM —

O expediente será agora das 11 da manhã ás 4 da — tarde —

Attendendo ao que pediram os funccionarios da Inspectoria de Aguas e Esgotos relativamente a alteração das horas de expediente, o ministro da Viação, autorizou o chefe daquella repartição a modificar o horario, em caracter provisorio. Assim em virtude dessa resolução o expediente naquella Inspectoria terá inicio ás 11 horas e será encerrado ás 4 horas da tarde

POR CAUSA DE LUCY, A JOVEN TELEPHONISTA

Um negociante tentou suicidar-se, ingerindo sublimado — corrosivo —

Em nota de ultima hora, tratámos, hontem, do gesto tresloucado do negociante Alvaro de Castro, residente á rua de São Christovão n. 80, que ingeriu uma porção de sublimado corrosivo. Occorreu o facto no interior da pharmacia de propriedade do tresloucado, á rua Assis Carneiro n. 162, tendo ao local comparecido ma ambulancia da Assistencia, que o removeu para o posto do Meyer, de onde saiu mais tarde para o Hospital da ordem do Carmo.

Quantos tiveram conhecimento desse gesto do negociante Alvaro da Costa, acreditam tratar-se de coisas de amor. Assim pensa, tambem a policia do 20º districto.

O commissario Aristoteles Gonçalves, depois de comparecer ao local, onde apprehendeu uma carta deixada pelo tresloucado, adoptou as providencias que se faziam necessarias. Apurou essa autoridade que Alvaro era diariamente procurado, pelo telephone, por uma moça, com a qual falava durante largo tempo.

Trata-se de uma telephonista da Light, de nome Lucy, destacada na estação de Norte, tendo Alvaro pedido ao pratico da pharmacia, que primeiro o soccorreu:

— Se uma moça me procurar pelo telephone, diga que eu me suicidei.

A joven telephonou, de facto, indo em seguida á pharmacia alludida, onde ficou inteirada do occorrido.

A policia intimou-a a comparecer á delegacia, afim de prestar declarações a respeito.

Um sr. Neves, que se diz parente de Alvaro, declarou na delegacia que este teria de pagar hontem uma promissoria de 600$000, tendo as autoridades, entretanto, motivos para não acreditar nessa versão.

E' do teor seguinte a carta a que linhas acima nos referimos: "Lucy — Ao leres esta carta procura saber se ainda estou com vida. Se estiver, peço-te que me vás ver no Hospital da Ordem do Carmo, onde estarei internado em quarto particular. — *Alvaro.*"

A solução duma difficuldade financeira está ao alcance de qualquer um, quando se appella para o factor — SORTE. O senhor que está lendo, neste momento, se tem acaso alguma difficuldade de dinheiro vá ali á conceituada CASA GUIMARÃES, rua do Rosario, 71, e compre o seu bilhete. HOJE — 200 contos da Capital Federal, por 18$000. Quarta-feira, dia 6 — 50 contos, por 4$500.

(1531)

Clinica de Vias Urinarias

Tratamento pelos mais recentes processos. Modernos methodos seguros e efficazes de diagnosticos e therapeutica. Urethroscopias anterior e posterior, Cystoscopias, Diathermia e Alta frequencia. — Cura radical da gota militar, cystites, prostatites, orchites, hydrocele, tumores, impotencia genital, etc.

DR. RODOLPHO JOSETTI

Ex-director do Dispensario Central de Prophylaxia das Doenças Venereas, (Saude Publica). Longa pratica dos hospitaes da Allemanha — Rua 13 de Maio n. 44. Diariamente das 8 ás 11 hs. am., das 4 ás 7 e das 8 ás 10 horas. pm.

(1918)

A nossa divida externa e a retomada da amortização dos emprestimos

O ministro da Fazenda recebeu telegramma dos nossos agentes financeiros em Londres, communicando ter sido retomada hontem a amortização dos emprestimos feitos pelo Brasil e que estavam incluidos no *fooding loan* de 1914.

Por este motivo recebeu o governo brasileiro congratulações dos srs. Rottschild and Sons.

DR. J. B. CANTO

Ex-assistente do prof. Gosset Pauchet, Paris, cirurgião da Assistencia Publica. Assistente da Faculdade de Medicina.

Cirurgia geral, com especialidade: appendice, estomago, vesicula biliar, molestias de senhoras, vias urinarias, apparelho em geral.

Consultas diariamente, das 3 ás 5 horas, rua da Quitanda, 33. Tel. N. 7188. Resid. P. Botafogo, 336. Sul 3145. Consultas gratis na Policlinica de Botafogo, ás 3ªs., 5ªs. e sabbados, 9 ás 10.

(6827)

SOCCORROS URGENTES

Organisação da Casa de Saude Dr. Pedro Ernesto

Preços da Assistencia Publica. Chamados a qualquer hora pelo telephone C. 12.

(1177)

JARDIM ZOOLOGICO

Grande festival da Casa dos — Artistas —

O festival promovido pela "Casa dos Artistas", a realizar-se amanhã domingo 3, no Jardim Zoologico, promette cuita concorrencia, pelo interesse que tem despertado.

Além das diversões habituaes no Jardim, como Aranha que fala, carroussel, balanços, barracas de sortes, tiro ao alvo, etc. haverá ás 3 e meia horas, espectaculo no theatrinho com a estréa da troupe "Gri-Gri", com a farça em um acto "Um conselho de Guerra á Meia Noite" e grande acto variado, canções, monologos, duetos, scenas comicas, etc.

Excellente orchestra sob a direcção do maestro Mario Silvo.

Tocará durante o festival, que durará de : ás 6 horas, a magnifica banda musical do 6º batalhão da Policia Militar.

Será mantido o preço de 1$000, pelo ingresso no Jardim Zoologico.

Prof. Renato Souza Lopes

DOENÇAS INTERNAS — RAIOS X

Tratamento especial das doenças do apparelho digestivo, da nutrição (obesidade, magreza, diabetes) e nervosas. Trat. moderno pelos raios ultra-violetas, dathermia e electricidade. S. José, 39.

(17251)

EMULOS DE LAMPEÃO NA REGIÃO DO TAPAJÓS

O bando de malfeitores vem operando desde — abril —

Pará, 1 (A. B.) — Sabe-se, agora, que as façanhas do bando de malfeitores, que está actuando na região do Tapajós, foram iniciadas em abril. Desde então se tem verificado, all barbaros factos, principalmente no rio Jamanchin. O commerciante ultimamente assassinado, por não satisfazer o resgate que lhe havia sido imposto, foi antes amarrado fortemente, assistindo, em tal posição ao assassinato da esposa e filhos, num total de 6 pessoas.

Os bandidos, emulos de "Lampeão", atacaram o estabelecimento commercial do seringueiro Sizenando, com o intuito de assassinal-o. Como não o encontrassem, saquearam e depredaram o referido estabelecimento, dando grandes prejuizos

Corte sua despeza pela metade

N.º "A Capital" poderá fazer as suas compras, pagando em dez prestações e pelos mesmos preços de dinheiro —

(1569)

Pedido de pagamento de ajuda de custo

O director geral do Thesouro indeferiu o requerimento em que Francisco A. Sampaio Barreto, guarda-mór da Alfandega de Paranaguá, pedia pagamento de ajuda de custo.

Promoções na Central do Brasil

O ministro da Viação, promoveu, por merecimento, a conferente de 2ª. classe da 5ª. Divisão da Rêde de Viação Cearense, o de 3ª. Antonio de Oliveira Freire.

PO' DE ARROZ LADY

E' o melhor e não é o mais caro

A' venda em todo o Brasil

(498)

Naturalizações

Por actos de hontem, do ministro da Justiça, foram naturalisados cidadãos brasileiros: Paulo Samuel Benjamin Meytre, natural da Suissa e Nagib Jacob, natural da Syria, ambos residentes no Estado de São Paulo.

Clinica de "Vias Urinarias"

— DO —

Dr. Americo Valerio

(Da Faculdade de Medicina)

Rua 7 de Setembro 139 2º, diariamente das 13 horas em deante. C. 1768.

(4500)

Não ha luz e os ladrões estão aproveitando a opportunidade —

Campos, 1 (A. B.) — Approveitando a escuridão que domina a cidade, os ladrões estão agindo livremente, assaltando transeuntes na via publica. Ante-hontem, penetraram em um estabelecimento commercial na rua Barão de Miracema furtando diversas mercadorias. Na madrugada de hoje entraram na casa de penhores de Arnaldo Castro e não podendo transpôr a porta interna, atearam fogo em diversos colchões que estavam no chão.

PETROLEO HAYA

Especifico contra a quéda do cabello e evita a calvicie. Bom perfume. Nas perfumarias, pharmacias e drogarias.

(783)

Licença na Justiça

O ministro da Justiça concedeu seis mezes de licença, em prorogação, ao dr. Carlos Peixoto da Costa Rodrigues, Inspector Sanitario do Departamento Nacional de Saude Publica.

Nomeação na Justiça

O ministro da Justiça nomeou Justiniano Pereira de Carvalho, aspirante ao magisterio do Instituto Benjamin Constant, para o logar de repetidor do mesmo Instituto.

Tonico Physiologico Penna

E' A MELHOR MEDICAÇÃO RECONSTITUINTE. Rua da Quitanda 57 — Rio de Janeiro.

(1452)

A situação das empresas ferroviarias já sem garantia — de juros —

Por actos de hontem o ministro da Viação, designou os engenheiros Alberto Gastão Sengen Joaquim Egas Muniz Barreto de Aragão e o consultor juridico do Ministerio sr. Eugenio Lucena, para constituirem a commissão que vae examinar a situação das empresas ferroviarias, que por ter cessado a respectiva garantia de juros, entrarem já na phase da restituição dos favores recebidos e tambem para apurar mediante exame das respectivas contas de receita e despesa as importancias que a titulo de restituição de juros forem pelas referidas empresas devidas á União.

Para a construcção do porto de atracação de Paraty

No processo de concorrencia publica para as obras de construcção do porto de atracação em Paraty, no Estado do Rio, o sr. Pio Borges, secretario da Agricultura e Obras Publicas, acceitou a proposta do sr. Luiz Mendes Gonçalves, de accordo com o parecer da Junta, mandando lavrar o respectivo contracto.

Dr. Bastos de Avila

CLINICA MEDICA

Res.: Rua General Polydoro n. 185 Tel. S. 2748

Cons.: Rua Sete de Setembro n. 194 Tel. C. 1555

(16995)

Cuidado! Só acceitem CRUZWALDINA

Desinfectante de grande poder bactericida e antiseptico. — INSUBSTITUIVEL nas lavagens de casas e nas desinfecções geraes.

(1330)

Foi absolvido de crime de resistencia

Por falta de provas, o juiz da 2ª vara criminal absolveu José Alves de Miranda, accusado de resistencia á prisão.

Fo absolvido, por falta de provas

O juiz da 2ª vara criminal absolveu o réo Augusto dos Santos Rebello accusado de ter seduzido uma menor de 12 annos.

AGUA FIGARO

Tintura ideal para cabello e barba. Instantanea e inalteravel. Tinge em castanho escuro e preto e não prejudica o brilho natural do cabello.

(787)

Apresentou-se á policia de Nictheroy o guarda civil que alvejou a amante

Noticiamos ha poucos dias a scena de sangue occorrida em uma casa da rua Prefeito Sodré, em Nictheroy, de que foi protagonista o guarda civil da policia fluminense Julianette de Oliveira Faria. Esse policial, após umadiscussão com a mãe e o irmão de sua amante Adelaide Ferreira Pitanga, alvejou esta com um tiro de revolver, que a attingiu nas faces e mão esquerda, fugindo em seguida. Hontem, o autor do crime apresentou-se á Policia Central, onde narrou ao delegado Octavio Ramos toda a sua historia complicada.

Aquella autoridade mandou depois apresental-o ao delegado da 2ª circumscripção da vizinha capital.

Prof. Godoy Tavares

Estomago e intestinos (colites, dysenterias chronicas, hemorrhoides, etc.) coração, pulmão e rins. 2 ás 7. CHILE, 3. C. 960 e Sul 3176.

(C 5654)

Ameaçados de serem deportados pediram "habeas-corpus" ao Supremo Tribunal

Ao Supremo Tribunal impetraram uma ordem de "habeas-corpus" Simião Felasman e Ela Gutman, que se acham ameaçados de serem deportados pelo ministro da Justiça.

Registro de creditos no Tribunal de Contas

Ao Tribunal de Contas o ministro da Viação pediu registro e pagamento das seguintes importancias: de 447:910$851 aos empreiteiros das obras de construcção do ramal de Lavras; de 58:876$760 á Francisco Santoro; 69:301$680 á Dolabella Portella; de 400:000$000 ao pessoal empregado no serviço de construcção de obras novas, da Inspectoria de Aguas; de 14:145$700 á The Leopoldina Railway e de ..... 32:270$415 á Laport, Irmão & Cia.

Os réos que vão ser julgados no corrente mez

Na sessão do corrente mez, pelo 1º officio da 6ª vara criminal serão julgados os seguintes réos, cujos processos já se acham preparados: Gualter de Siqueira Amazonas, Mario de Padua, Euclydes José Belem, Mourão José de Oliveira, Joaquim de Souza Moraes e Arthur dos Santos Carvalho.

Arrecadação do imposto de energia electrica

O Tribunal de Contas registrou o accordo entre a Fazenda Nacional e a Usina Electrica São Geraldo, no Estado do Ceará, para arrecadação do imposto de consumo de energia electrica, mediante a percentagem regulamentar.

A VIDA SOCIAL

NATALICIOS

O dia de hoje é de encantos para o lar de Homero Campista. E' que nesta data faz annos esse nosso querido e dedicadissimo companheiro de trabalho, para quem o jornal moderno de uma grande cidade, com as suas exigencias multiformes, não tem segredos.

Intelligencia moça e culta, profissional que tem amor á profissão, Homero Campista fez a sua bella carreira dentro desta casa, onde só tem companheiros e amigos sinceros. Não serão poucos os abraços e felicitações que receberá por este motivo.

— Faz annos hoje o dr. José Lourenço dos Santos, lente da Escola Normal e do Internato Pedro II.

— Passa hoje o anniversario natalicio de d. Alice de Sá Faria, esposa do sr. Zeferino de Faria, advogado nos nossos auditorios. A anniversariante, que é figura de destaque na nossa sociedade, terá ensejo para avaliar da consideração com que é distinguida pelas familias do circulo das suas relações.

— Passa hoje a data natalicia de d. Maria Isabel Kellermann Freire, esposa do dr. Jacobino Freire, conhecido educador, que receberá merecidas homenagens das familias das suas relações de amizade.

— Faz annos hoje o sr. Romão de Bastos, conhecido industrial, que offerece uma recepção aos seus amigos, o que lhe dará opportunidade para avaliar do apreço e consideração que lhe dispensam.

— Faz annos hoje d. Isabel Antunes dos Santos, esposa do capitão José Fernandes dos Santos, que offerece uma recepção em seu palacete, á rua Costa Ferraz, no Rio Comprido, ás familias das suas relações.

— Passou hontem o anniversario natalicio de d. Emilia Costa, que por esse motivo foi alvo de muitas manifestações de sympathia.

— Faz annos hoje o sr. Octacilio Peregrino dos Santos, auxiliar do gabinete do chefe das officinas do Engenho de Dentro da Central do Brasil.

CASAMENTOS

Realiza-se hoje o enlace matrimonial da senhorita Zoé Ayres da Silva, com o sr. Adalberto dos Reis Castro, funccionario da Justiça. Servirão de testemunhas, no acto civil, o sr. Emygdio J. dos Reis e o dr. Francisco Ayres da Silva, e na cerimonia religiosa o sr. Jayme dos Reis Castro e senhora, e o sr. Raphael Julio dos Reis e d. Julieta Fernandes Reis. O acto civil se realizará na primeira pretoria civel e o religioso na capella de Santa Isabel, realizando-se o acto na maior intimidade, por achar-se a familia guardando luto.

— Effectua-se hoje o casamento do sr. Moacyr do Amaral com a senhorita Sebastiana de Oliveira. Servirá de padrinho no acto civil, que terá logar na terceira pretoria, o sr. Pery Moreira. O acto religioso, que será effectuado ás 5 horas, á rua Almirante Mariath numero 34, em S. Christovão, residencia do pae do noivo, sr. José Leandro do Amaral, terá como paranymphos o sr. Armando Augusto de Carvalho e senhora.

VIAJANTES

Partiu hontem, á noite, pelo trem de luxo, para S. Paulo, onde vae assumir as funcções do seu novo cargo, o general Hastimphilo de Moura, commandante da 1ª região militar.

O embarque de S. Ex. esteve concorrido, tendo comparecido á "gare" da Central, os representantes das altas autoridades civis e militares, muitos generaes e officiaes do exercito e grande numero de amigos.

— Seguiu hontem para o Maranhão, a bordo do "Pará", o dr. Theodoro Rosa, procurador fiscal do Estado e membro da commissão executora do partido situacionista.

O dr. Theodoro Rosa, que, na vespera, recebera no palacete do senador Cunha Machado, um banquete, teve um embarque muito concorrido.

— Pelo paquete "Conte Verde", aqui esperado na proxima segunda-feira, virão para esta capital as seguintes pessoas: sr. e sra. Clovis, com. Italo de Giuli e sra. Adriana di Giuli e sra. Teresa di Giuli, sra. Brigida Fabbricatore, tenente Dyott Fontenelle, dr. V. Fontenelle Antonio, sra. Acquarone Olga, sr. Vasco Azambuja e sra. Castro.

CHA' DANSANTE

O Jockey Club e o Lloyd Sabaudo promovem um chá dansante a bordo do transatlantico "Conte Verde", esperado no nosso porto depois de amanhã, segunda-feira. Esse chá dansante se prolongará das 4 ás 6 1|2 da tarde. O "Conte Verde" estará atracado no armazem 18 do Cáes do Porto.

— Após a corrida que hoje se realizará no hippodromo do Jockey Club, assim como acontecerá tambem na de amanhã, terá logar na tribuna dos socios um chá dansante, que ha de resultar como os anteriores, uma reunião encantadora. Pena é, porém, que a aristocratica sociedade não adopte esse habito na tribuna especial, o que viria dar ás corridas dali um cunho ainda mais elegante.

ALMOÇOS

Realiza-se hoje, sabbado, ás 12 horas e 15, no salão de banquetes do Hotel Gloria, o primeiro almoço do corrente mez do Rotary Club, durante o qual deverá ser entregue a bandeira do Chile offerecida pelos quinze Rotary Clubs daquelle paiz.

Para essa festa de confraternidade chileno-brasileira, foram especialmente convidados o embaixador do Chile, ministro da Marinha, commandante e officiaes da corveta "General Baquedano", além de outras pessoas gradas.

CONFERENCIAS

Realiza-se no proximo dia 9 do corrente, a terceira conferencia do curso do Lycée Français, falando o professor Georges Raederstoerffer, sobre "Racine". Darão a esta festa literaria o seu concurso, a sra. Fessy-Moise, que dirá varios poemas de sua autoria, e mme. Angela Vargas Barbosa Vianna, que recitará trechos da obra de Racine.

— Conforme fôra annunciado, por occasião da sessão da directoria, hontem realizada, no Circulo do Magisterio Nocturno Municipal, o dr. Benjamin Lima occupou a tribuna desta aggremiação, dissertando uma hora sobre o thema "A crise moral da sociedade contemporanea. Uma visão optimista do phenomeno e defesa de alguns dos seus factores mais incriminados: o cinema, a dansa, a moda e o feminismo."

A conferencia despertou muito interesse, sendo grande a assistencia. O orador foi vivamente cumprimentado.

Ao findar a sessão do Circulo, o professor dr. Gabriel Bandeira de Faria inscreveu-se para na proxima reunião replicar ao conferencista

REUNIÕES

Realizou-se hontem, na séde social da Liga Camoneana, a reunião semanal da referida entidade, com a presença de grande numero de socios, e sob a presidencia do dr. Ignacio Raposo, afim de tratar de diversos assumptos de interesse social.

Os consocios dr. Ignacio Raposo, Rodolpho Rodrigues, Oswaldo Rodrigues, Clemente da Fonseca e Alfredo Pinheiro, offereceram á Liga impressos para a propaganda da mesma.

Em seguida o sr. Clemente da Fonseca interpretou o texto camoneano, sendo por isso longamente applaudido.

O dr. Ignacio Raposo faz uma brilhante dissertação sobre a navegação, desde os seus primordios, até os tempos hodiernos.

Em seguida foi encerrada a sessão.

Na proxima reunião, interpretará o texto camoneano o sr. Alfredo Pinheiro, e os srs. Nestor Voto e Clemente da Fonseca, defenderão as seguintes theses, respectivamente: "A educação physica na educação da mocidade Brasileira" e "A literatura brasileira".

SESSÃO SOLENNE

Em sessão solene que se realizará hoje, sabbado, ás 5 horas da tarde, no salão nobre da Escola Polytechnica, será empossado como presidente honorario da Associação Brasileira de Educação, o professor Miguel Couto.

Falará nessa occasião o professor Fernando de Magalhães, presidente effectivo, saudando o illustre medico e educador.

Uma vez empossado, o professor Miguel Couto pronunciará uma conferencia sobre o thema: "No Brasil, o unico problema é o da educação nacional."

A Associação solicita a presença de quantos se interessam pela patriotica campanha que vem emprehendendo em pról da educação no Brasil.

INAUGURAÇÕES

Realiza-se hoje, na Praça Tiradentes n. 32, a inauguração do Café Capital, de propriedade dos srs. Felix & Rezende. O acto está marcado para as 4 horas da tarde.

EXPOSIÇÕES

No salão nobre da Associação dos Empregados do Commercio, inaugura-se amanhã a exposição da pintora Roselle Torres.

— Inaugura-se na proxima segunda-feira, á 1 hora, á rua da Carioca numero 29, a quinta Exposição Annual de Canarios, promovida pela Sociedade Propagadora da Criação de Canarios.

FESTAS

O aristocratico centro da sociedade fluminense, que é o Club Central, está em preparativos para a festa commemorativa do setimo anniversario de sua fundação. Mais que nos annos anteriores, a celebração desta vez promette revestir-se de extraordinaria imponencia, não só porque é dedicada á pessoa do seu presidente de honra, que é o sr. Feliciano Sodré, como tambem porque, o gosto artistico que está presidindo os preparativos dessa festa, é de ordem a permittir as mais confortadoras espectativas. Hontem, á tarde, estiveram no palacio do Ingá os srs. Desiderio de Oliveira e José Telles Barbosa, directores do club, que foram cumprimentar com o presidente do Estado sobre essa festa.

MANIFESTAÇÕES

Será hoje, ás 2 horas da tarde, a manifestação promovida por amigos, admiradores e collegas do dr. Jesuino de Albuquerque, no seu consultorio á rua Uruguayana. Será inaugurada nessa occasião, uma placa em bronze com a effigie do homenageado.

DECLAMAÇÃO

Realiza-se hoje, no Phenix, ás 4 horas da tarde, mais um recital de declamação do curso Angela Vargas. Além de suas alumnas, tambem tomará parte nesse recital a sra. Angela Vargas.

EM ACÇÃO DE GRAÇAS

Na capella do Sanatorio de Botafogo, realiza-se hoje, ás 9 horas, a missa mandada rezar pela respectiva directoria em regosijo pelo regresso de um dos membros da mesma directoria, o dr. Ulysses Vianna. Esse acto começará ás 9 horas.

FALLECIMENTOS

Em consequencia de uma intervenção cirurgica, falleceu hontem, no Hospital Central do Exercito, de onde, á tarde, saiu o feretro para o cemiterio de São João Baptista, o general Agostinho Raymundo Gomes de Castro. Socio fundador do Club Militar, o extincto que, no terreno da sua profissão desempenhou varias commissões quando na activa, foi quem promoveu a trasladação dos despojos da imperatriz Leopoldina, do antigo Convento da Ajuda para o de Santo Antonio. Era um espirito curioso. Assumindo a attitude conhecida nos prodromos do nefasto governo passado, o morto de hontem, pouco depois se enfileirava entre os seus adversarios, bastando que se relembre o caso do telegramma de congratulações que enviou ao general Gomes da Costa, por occasião do movimento revolucionario que triumphou em Portugal e a conferencia que logo a seguir realizou no Club Militar, concitando os collegas a imphantar no nosso paiz identico regimen.

— Falleceu, hontem, ás 9 horas da noite, no hospital da Beneficencia Portugueza, o sr. Constantino Soares Valente, commerciante antigo no Rio, socio commanditario da firma Barbosa Albuquerque & Companhia.

O extincto deixa viúva d. Maria de Campos Valente, e filhos, Alberto, Julio, Orlando, Arthur, Constantino, Mario, Octavio, Maria, Anna e Carmen, e alguns netos.

O enterramento realizar-se-á hoje, ás 4 horas da tarde, saindo o feretro da Beneficencia para o cemiterio de São João Baptista.

— Falleceu, a 11 de junho ultimo, em Bad Wildungen, Allemanha, o sr. G. B. Rulenkampff, socio da firma Wessels, Rulenkampff & Cia., de Nova York. O sr. Rulenkampff era um amigo do Brasil, onde viveu algum tempo, deixando aqui grande numero de relações.

ENTERRAMENTOS

Embaixador Cockrane de Alencar — No cemiterio de S. João Baptista realizou-se, hontem, ás 10 horas da manhã, o enterramento do saudoso diplomata brasileiro embaixador Augusto Cockrane de Alencar. Revestiu-se o tocante acto funebre de uma solemnidade desusada, tão grande era o numero de pessoas, amigas e admiradoras do morto, que lhe foram prestar, até ali, a sua derradeira homenagem.

O corpo do embaixador Cockrane de Alencar foi sepultado, por interessante coincidencia, junto á lousa onde repousam os restos mortaes do embaixador Domicio da Gama, que foi o seu antecessor na embaixada do Brasil em Washington.

Isenção de direitos para um bote destinado ao Club — Guanabara —

O ministro da Fazenda, attendendo ao que solicitou o Club de Regatas Guanabara, autorizou o despacho livre de direitos, na Alfandega desta capital, de uma caixa contendo um bote de madeira, vindo pelo vapor inglez "Highland Pride"

Caixa Economica MODELO

HISTORIA CURTA, PORÉM BRILHANTE:

Acabamos de fechar o nosso segundo exercicio social com este brilhante resultado:

Emprestimos concedidos a 366 pessôas:

VINTE E OITO MIL NOVECENTOS E DEZ CONTOS DE RÉIS

com a garantia hypothecaria de CASAS RESIDENCIAES SITUADAS NOS MELHORES BAIRROS DO RIO DE JANEIRO E DE S. PAULO, GERALMENTE O "LAR" DE UM ASSOCIADO.

As propriedades que garantem esses emprestimos, foram avaliadas em

CINCOENTA E DOIS MIL E QUATORZE CONTOS DE RÉIS

As sommas atrazadas por juros e amortizações, em 30 de junho de 1927 apenas importavam em cincoenta contos de réis.

Não ha exemplo entre as 14.000 sociedades desta classe existentes na Inglaterra, nos Estados Unidos e no Canadá, de um crescimento tão rapido e de uma prosperidade semelhante.

As mais fortes Sociedades similares desses paizes necessitaram de varios annos para obter o progresso que o "LAR BRASILEIRO" conseguiu em poucos mezes.

NOSSA SOCIEDADE DEVE O SEU PROGRESSO E A SUA MARAVILHOSA PROSPERIDADE AO FACTO DE SER ADMINISTRADA PELA DIRECTORIA DA "SUL AMERICA", A MAIOR COMPANHIA DE SEGUROS DE VIDA DA AMERICA DO SUL, QUE CONTA COM MAIS DE QUARENTA MIL E QUATROCENTOS CHEFES DE FAMILIA SEGURADOS E UMA RECEITA ANNUAL DE MAIS DE CINCOENTA E SETE MIL CONTOS DE RÉIS, E, TAMBEM, POR TRES DIRECTORES DE TRES BANCOS PODEROSOS

"LAR BRASILEIRO"

Associação de Credito Hypothecario

Rua do Ouvidor, esquina Quitanda.

Edificio da "SUL AMERICA".

RIO DE JANEIRO.

(1571)

ALVEJOU CINCO VEZES O CONTENDOR

E furou as calças de um terceiro, que nada tinha com o caso

José Monteiro, o principal protagonista desta scena tragicomica tem 67 annos.

Vem dahi, isto é, decorre, certamente da falta de firmeza do seu pulso, devido á sua avançada edade, o seu insuccesso, no caso.

O ancião que é estabelecido com escriptorio de transportes maritimos á rua Primeiro de Março n. 147, sobrado, reside á rua Pereira de Almeida n. 13, onde tambem mora e é estabelecido no n. 21, o leiteiro Ricardo Gonçalves.

Davam-se os dois, mas, ha tempos, inimizaram-se, por culpa da esposa do primeiro, que, attribuindo á do segundo o facto de não lhe parar empregada em casa, tanto fez que os homens chegaram áquillo.

E, desde então, Monteiro e Gonçalves, passaram a se picardiar, até que, hontem, chegaram ao desfecho de sangue em taes situações.

Saindo de casa "com os ouvidos cheios" pela mulher, que, mais uma vez responsabilizou a esposa de Gonçalves pela saida de mais uma sua empregada, Monteiro dirigiu-se á casa do visinho e encontrando-o á porta interpellou-o sobre o facto. Gonçalves respondeu-lhe mal. Travaram forte discussão e em meio da mesma, o leiteiro, perdendo a calma, atirou ao chão uma bolsa com garrafas de leite que levava ao hombro, com o intuito de atracar-se com Monteiro. Este percebendo-lhe o intento, e comprehendendo certamente que levaria a peor na luta, visto ser o outro mais moço e forte do que elle, levou a mão ao bolso e sacando de um revolver "Smith and Wesson" entrou a descarregal-o contra o antagonista.

Uma, duas, tres, quatro, cinco balas partiram, mas, devido á falta de firmeza do braço do atirador, e tambem por sorte do alvejado, nenhuma o attingiu.

Quatro, perderam-se no espaço e uma, desgarrada, foi passar zunindo, rentinho ao operario Manoel Ferreira, residente á rua Vinte e Quatro de Maio, em Vigario Geral e empregado das obras dos predios de ns. 5 e 7 da rua onde o facto se passou e onde elle se achava, furando-lhe as calças nas duas pernas.

Disparados os cinco tiros, Gonçalves avançou para Monteiro e, auxiliado por sua mulher, Conceição Vieira Gonçalves, que, correndo em seu soccorro, se havia atracado com o seu contendor, entrou a esmurral-o.

Attrahidos pelos repetidos e fortes estampidos, populares que se achavam perto, correram tambem para o local separando os lutadores e desarmando o ancião. Pouco depois chegaram tambem os guardas civis ns. 1331 e 1288 e Monteiro e Gonçalves foram conduzidos para a delegacia do 15º districto, onde o commissario Ary Leão os autuou.

Gonçalves e sua mulher nenhum ferimento receberam, assim como o operario Ferreira, que, além da sensação de ouvir uma bala passar por elle sibilando, apenas soffreu o pequeno prejuizo de ficar com as pernas das calças furadas.

Monteiro, porém, recebeu pequenos ferimentos e escoriações, na mão direita e no rosto, pelo que recebeu os soccorros da Assistencia.

A renda da Alfandega — augmenta —

No primeiro semestre do anno passado, a renda da nossa Alfandega importou em 71.015:284$677.

Em egual periodo do corrente anno, subiu a 71.762:320$678.

Houve, assim, no presente exercicio uma differença a maior de 657:036$001, importancia essa, que, feita a commissão da parte ouro, representa, na realidade a somma approximada de dois mil contos de reis.

CENTRAL DO BRASIL

A estação D. Pedro II forneceu hontem, por conta dos diversos ministerios e outras repartições publicas, 40 passagens, na importancia total de 760$900.

— Por abandono de emprego foi dispensado de accordo com o artigo 113 do Regulamento em vigor, o aprendiz das Officinas do Engenho de Dentro, David Fernandes Pereira.

— O dr. Lysanias da Cerqueira Leite, sub-director da 2ª divisão fez as seguintes remoções: para a estação de Oliveira Botelho, o agente Alipio Pimenta; para Santa Ignacia, agente Diogenes Leite Nabuco de Araujo; e para Teixeira Leite, o agente Bernardino Coelho Junior.

— Como fiscal de rendas, passou a servir, na thesouraria o agente Manuel Custodio Cardoso, em logar do agente Manuel da Silveira Fortes, que vae entrar em gozo de licença.

— Por não ter se utilizado lindo, da concessão, para manter dois ambulantes nas estações de Meyer e Engenho de Dentro, para a venda de preparado "Burgit" o director cassou a referida concessão ao sr. Danie Cordea.

— Em viagem de inspecção segue hoje para Entre-Rios, em trem [illegible] o dr. Romero Zander

Telas & Palcos

A chegada de mr. Louis Brock, ao Rio

Mr. Louis Brock, director geral da "Empresa Metro-Goldwyn Mayer Limitada", que chegou hontem, ao Rio, em companhia de mrs. Brock

Télas

VARIAS NOTAS

AMOR, AMOR A QUANTO OBRIGAS... — Quantas loucuras traz comsigo esse travesso Cupido, esse Deus loiro, tão antigo mas eternamente criança! Aos timidos transforma em ousados, os mais atirados se retraem e até milagres de belleza elle realiza com a sua aljava sempre pejada de flechas promptas a desferir sobre os incautos...

E' o thema eterno de todos os films e ai das pelliculas que se lancem ao mercado sem romance entremeados de

Nathalie Kingstone e Johnnie Harron, que figuram em "Amor é isso?", da Fox Film.

beijos e arrogancias cavalheirescas! Levado ás vezes para o dominio da tragedia empolga os espectadores, fal-os chorar as desventuras impostas aos personagens do drama. Conduzido sabiamente para o dominio da comedia, mostra no vivo as pieguices desse animalzinho caprichoso e voluvel que se chama homem e diverte sempre quando ensceneado com arte e elegancia. E' o que acontece á encantadora producção que a Fox Film lançará na proxima semana nos cinemas Pathé e Iris.

"Amor é Isso", posado por um grupo de artistas de renome alguns, como Nathalie Kingston já muito conhecida, apresenta-nos outros astros que surgem triumphalmente como Sally Phipps que ninguem esquecerá a partir de segunda-feira.

—□—

"CIUMES" COM LYA DE PUTTI, SEGUNDA-FEIRA, NO S. JOSÉ — A interessante pellicula da Ufa, que acaba de nos trazer mais um trabalho da perturbadora Lya de Putti a fascinante interprete de "Varieté", o film maximo da arte allemã, vae tomar parte no programma organizado para segunda-feira, no theatro S. José, substituindo o actual programma, composto do super-film "Beau Geste", com Ronald Colman e outros excellentes artistas nos papeis principaes.

"Ciumes", que gyra em torno da eterna questão do maior ou menor amor entre marido e mulher, thema complicado e indecifravel, taes são as diversas modalidades que apresentam para os varios caracteres humanos, contanos como uma esposa bonita consegue despertar no marido indifferente, um amor quasi esquecido. Isto Lya de Putti, e só ella, seria capaz de fazer, começando por entregar-se aos prazeres mundanos, numa festa pomposa, onde ella encontrou milhares de adoradores, servindo isto de ponto de partido para que o mais atroz ciume nascesse no espirito do marido. Depois, as scenas de despeito, as scenas violentas de arengas constantes, que por fim acabam na mais cordata das reconciliações. No mesmo programma, a Paramount apresentará o film "Loura ou Morena?", com Adolphe Menjou, ao lado de Greta Nissen, a interessante loura de temperamento "exquise" e Arlette Marchal, uma das creaturinhas mais adoraveis da tela. Ainda ha outro acontecimento digno de registro especial no programma do S. José, segunda-feira, que consiste na estréa que a companhia Zig-Zag vem annunciando. Serão, pois, dadas as primeiras representações da peça "TiraTeima", original de Lili Leitão e musica do maestro Assis Pacheco; opportuna e significativa homenagem aos salvadores dos tripulantes do "Argos", os valentes canoeiros do norte, com numeros comicos, cortinas chics e bailados novos, do corpo de baile Zig-Zag Girls, sob a direcção de Mariska, tendo Pinto Filho opportunidades maiores para mostrar de quanto é capaz em materia de riso.

—□—

"O CARRASCO DE SANTA MARIA". E' UM FILM PROFUNDAMENTE EMOCIONANTE — O Rio terá ensejo de ver, dentro em breve, esta magnifica pellicula da Ufa, na qual figuram dois elementos de inconfundivel valor, taes como Paul Richter e Eva May.

Ambos bellos e excellentes artistas, interpretam, com extrema naturalidade os papeis de Conrad e Batriz, dois jovens, enamorados, cujo amor se revestiu de grande soffrimento. O destino não os quiz unir em vida, mas, e nisso consiste a nota de maior emoção, do film, por um milagre da Virgem Santissima, os jovens foram convertidos em duas estatuas unidas por um abraço que até hoje, em Santa Maria, na Allemanha, são tidos como o symbolo de um amor puro e edificante.

Este film irá agradar muito, dado o seu feitio emocionante, e até está bem ao sabor das inclinações da nossa assistencia, sempre prompta a commover-se ante factos de caracter sentimental.

—□—

"A DIVORCIADA". E' UMA ADMIRAVEL PELLICULA DA UFA — Este adoravel film da Ufa é uma dessas producções que irão causar verdadeira revolução em nosso meio cinematographico.

E que, além de um enredo esplendido, de uma mise-en-scene luxuosissima, tem na interpretação artistica duas creaturas, dois peccados ambulantes de belleza e seducção: Mady Christians e Marcella Albani.

Rematando, damos um aviso salutar e preventivo ás nossas lindas patricias:

"Se têm marido, noivo ou namorado, prohibam-lhe a ida ao cinema para ver este film."

Do contrario, terão contrariedades muito sérias, pois Mady e Marcella são duas serpentes... e das mais venenosas...

—□—

O SUCCESSO DE "D. JUAN" — Foi além de toda a expectativa o successo alcançado pela estréa, hontem, de "D. Juan" na tela do Rialto.

Sabia-se que John Barrymore contava com grande sympathia e tinha innumeros admiradores na platéa do Rio; esperava-se que o Rialto tivesse uma concorrencia fóra do commum, mas não se contava com as enchentes colossaes que desde a primeira sessão apanhou o querido cinema.

O film correspondeu a todas as esperanças.

Montado com absoluta fidelidade, reproduzindo authenticamente a vida do maior amoroso com que já contou a humanidade, exhibindo scenas luxuosissimas, emocionantes, febris, vibrantes, cheias de vida e de encanto, toda essa super monumental da Warner Bros, que o Programma Matarazzo offerece aos espectadores cariocas, é um trabalho digno de apreciação, que desafia á mais exigente critica.

O typo de "D. Juan" é magistralmente feito por John Barrymore, cujo successo em "O Bello Brummel" ainda está na memoria de toda a gente. Talhado para o papel, elle apresenta um "D. Juan" completo, por quem todas as mulheres morriam de amores, e, o faz de tal sorte, que as proprias espectadoras sentem o coração pulsar ao vel-o na tela, e comprehendem a razão por que as mulheres daquella época não soubam resistir á seducção do grande conquistador.

Os demais papeis do film estão bem a cargo de artistas completos, entre os quaes Estelle Taylor, Montagu Love, Mary Astor, Willard Louis, Helen D'Algy e Helene Costello, para só falar nos mais importantes.

Deante do agrado com que foram recebidas as exhibições de hontem, é certo que as enchentes proseguirão hoje, amanhã e por toda a semana entrante, parecendo mesmo que durante muitos dias "D. Juan" não deixará a tela do Rialto.

Com esta super colossal o Rialto merece os parabens, assim como o Programma Matarazzo, que a soube escolher entre as grandes producções americanas.

—□—

DEPOIS DE AMANHÃ, "PIRATA NEGRO"... — O cinema Gloria começará a exhibir segunda-feira o grande film "O Pirata Negro", da United Artists, a empresa leader da cinematographia, e que vem sendo tratado por nós ha muitos dias.

Este film, que realmente merece a attenção de quantos apreciam o cinema, tem como protagonista o sempre querido astro Douglas Fairbanks, o herói de "Robin Hood", "Ladrão de Bagdad", "D. Q. Filho do Zorro" e outros passados triumphos que fazem a gloria da sua carreira de artista.

A United Artists, que se orgulha

Douglas Fairbanks e Billie Dove, principaes interpretes de "O Pirata Negro", da United Artists.

de possuir os maiores e mais queridos artistas, recebeu, com este film, as mais francas e sinceras referencias dos criticos dos jornaes americanos, que elevaram o seu nome e o de Douglas aos pincaros da fama, com a apresentação deste film.

Douglas, que produz as suas proprias pelliculas, foi o responsavel directo pelo exito do film, pois esteve á testa dos trabalhos, noite e dia, aperfeiçoando, corrigindo e olhando por todas as phases da sua confecção, esmerando-se mais ainda com o serviço de photographia, que foi feito por um processo novo e cujos resultados foram os mais satisfactorios possiveis. "O Pirata Negro" é um film completamente colorido, emocionante, cheio de aventuras, com um sabor de mysterio, ardente, impetuoso e que faz o espectador vibrar de enthusiasmo pelas suas scenas.

Admiravelmente dirigido, com um desempenho impeccavel, offerecendo um enredo esplendido e a photographia bellissima, é de suppor veja renovado o successo que obteve nos Estados Unidos.

—□—

UM ACTOR EXCEPCIONALMENTE FAVORECIDO — O cartaz do Imperio na proxima semana estará occupado por aquelle joven actor americano que tão bem carrega um mundo de sympathia em cada um dos seus sorrisos, como carrega em cada um dos seus pulsos um murro formidavel.

Por estes traços já com certeza todos os fans do cinema reconheceram Richard Dix, o protagonista de "Paraiso para Dois", a obra da Paramount que veremos no Imperio durante a semana proxima. E ousamos aventurar que tão depressa abra Dix o sacco das surpresas, durante as primeiras exhibições do film, o publico nunca mais deixará de disputar o prazer de o ver na sua derradeira creação.

Richard Dix é um actor favorecido por um rarissimo condão: a sua extrema versatilidade permitte-lhe tomar aos hombros qualquer papel, ao que parece. Tão bem fica quando nos apparece como um pelle vermelha, como quando interpreta um boxeur, um jogador de football, um estudante universitario, um homem de salão, etc. Para cada papel differente, elle dispõe de caracteristicos e de attitudes que se enquadrem no seu personagem, o que equivale a dizer que dispõe Richard Dix de uma invulgar amplitude de acção, dentro de sua arte.

—□—

JOHNNY HINES, DEPOIS DE AMANHÃ, "A TODO CUSTO", NO PARISIENSE — O leitor conhece Johnny Hines? Certamente que sim.

Johnny Hines vêm galgando uma posição invejavel, dentro de sua especialidade. Hoje é um dos mais estimados comediantes, no genero comedias ligeiras, de argumentos leves, onde tudo é convidativo para distrair o espirito, genero em que a First National tem registrado uma série magnifica de successos ininterruptos.

Pois Johnny Hines estará, depois de amanhã, no Parisiense. E' ainda, desta vez, a First National quem nol-o apresenta, num film de enredo impagavel, situações burlescas proprias para desopilar o figado do burguez mais sisudo e congestionado... Johnny Hines possue o filão da gargalhada, a gargalhada que Homero celebrizou!

O film em questão intitula-se, muito acertadamente "A Todo Custo". E' uma aventura complicadissima, succedida a um pobre rapaz, necessitado de viver, e, como tal, resolvido a ingressar na imprensa, na qualidade de reporter, custasse o que custasse, houvesse o que houvesse... E foi assim — "A Todo Custo" — que Johnny Hines — pois o reporter "furão", bisbilhoteiro, farejador, que tudo vê, tudo sabe e tudo informa, outro não é sinão o nosso heroe — consegue alistar-se na legião prestigiosa dos redactores do "Echo Popular", um diario de circulação vastissima e attitudes definidas...

Johnny Hines, entretanto, encontrou nessa aventura, ou melhor, nessa reportagem de sensação, uma consequencia inesperada: Casou! Consequencia desastrada? Feliz? Só elle proprio o poderia dizer, e attendendo á distancia que nos separa do protagonista do film, melhor será que o leitor se contente, assistindo, dentro de quarenta e oito horas, no Parisiense!

"A Todo Custo", podemos garantir-lhe, ha de reservar para seu consumo proprio, uma quantidade razoavel de gargalhadas desopillantes, outros tantos motivos de alegria por haver resolvido visitar o Parisiense, e ainda o ensejo magnifico de conhecer a mais feliz e engraçada creação de Johnny Hines, o principe da alegria e bom humor.

—□—

O TRABALHO DE NORMA TALMADGE EM "SEGREDOS" — Norma Talmadge é unica. Ella appareceu e se impoz pela sua propria personalidade, pela sua arte, como por um cachet todo especial que faz com que se evole da sua pessôa como que um fluido que nos attrae. Nós a temos visto em uma vintena de trabalhos — e não é muito, attendendo a que ha uns doze annos já a vimos applaudindo, desde os seus primeiros trabalhos na Select, que foram exhibidos no velho Odeon, da esquina da rua Sete. Em cada um desses trabalhos essa sua personalidade se veiu impondo, crescendo o grão de attracção. E em "Duqueza de Langrais", como em "Morrer Sorrindo", culminou a sua arte. Parou ahi? Não, pois que agora mesmo a teremos em outro trabalho, feito para a First National — "Segredos".

"Segredos" — O lindo romance do Programma Serrador, em que a heroina é a divinal Norma Talmadge.

Não parou ahi — não ficou naquelles films de fama a culminancia de sua arte, pois que a divinal Norma tem em "Segredos" um novo degrão, mais alto, de triumphos! Nesse film ella nos surge em quatro edades, na sequencia do mesmo romance. Moça, quasi menina, ella ama até á devoção, e se deixa raptar pelo seu noivo — Esposa e mãe, ella sente augmentar em si essa devoção pelo esposo. Mais tarde, já senhora e linda, essa devoção não se abala, mesmo quando ella descobre que o marido a engana. E, no outono da vida, quando nenhuma outra mulher lhe disputaria mais o marido, ella continúa a amal-o com o mesmo fervor, porquanto, dizia ella aos filhos — "o amor não envelhece".

Calcule-se que campo vastissimo não tem Norma para a sua arte, apresendo o amor nessas quatro edades! Vel-a joven e linda, no tempo das saias de crinoline, com armaduras de balão, na edade e na época em que amava com sentimentalismo — vel-a mais tarde, na America, mãe e esposa, lutando pelo filho e pelo marido — em seguida, na alta sociedade até onde a levara ao marido a tenacidade do trabalho delle, nessa alta sociedade onde foi encontrar mulheres que lhe disputassem o esposo e o seu amor — e mais tarde, em que a sua ternura de mãe como que voltava para o esposo, pois que os filhos já homens não precisavam quasi della — vel-a em qualquer dessas occasiões é ter ainda mais admiração pela genial artista!

"Segredos", é um encanto feito para a First National, e que o programma Serrador vos vae apresentar no proximo dia 11 no Odeon.

—□—

O PARIS COM CASAS REPLETAS — O Rio, como todas as grandes cidades, possue o seu coefficiente de população que em geral não frequenta cinemas; essa gente, uma empresa cinematographica só consegue desentocar do seu retraimento com um programma verdadeiramente sensacional. E' o que a empresa do Paris está fazendo, exhibindo, em um só programma, dois films de grande valor: "Venus no Volante", e "O Medico e o Monstro".

Priscilla Dean, Robert Frazer e Dale Fuller são os artistas que interpretam os principaes papeis, no enredo cheio de scenas emocionantes até o arrebentamento, de "Venus no Volante". Em "O Medico e o Monstro", apparece como interprete principal, desempenhando um papel difficillimo, de uma maneira que consagra a Paramount como fabrica cinematographica, a figura suggestiva de John Barrymore.

—□—

"HOTEL IMPERIAL", NO CAPITOLIO — Mais do que seria dado imaginar a qualquer cerebro amigo de previsões, a exhibição de "Hotel Imperial", o monumental film da Paramount, está constituindo um triumpho como egual poucas vezes temos tido entre nós. O publico, em dois dias, tem demonstrado que a grande obra agora apresentada no Capitolio reune, em perfeição e emotividade, todos os requisitos necessarios em qualquer obra de arte para maravilhar e attrair. Quer pelo trabalho de Pola Negri, ou pelo conjunto de todo o film, o certo é que a producção maxima da Paramount está conquistando presentemente um successo inegualavel.

—□—

O PROXIMO FILM DO IMPERIO — O film que a Paramount apresentará no Imperio na proxima semana é mais uma producção admiravel de Richard Dix, o artista inegualavel cujas victorias se tem contado pelas vezes que elle appareceu em creações que foram sempre classificadas como de vulto.

"Paraiso para Dois", que é a nova producção do moço galã-athleta, nos deixará ver Dix em mais uma creação portentosa, que lhe ha conquistar louros maiores e mais duradouros. Ao lado de Dix, apparece Betty Bronson, uma ingenua encantadora e de belleza fascinante.

—□—

"A VOZ DO SANGUE", COM BEN LYON, FRANK MAYO, VIOLA DANA E GLADYS BROCKWELL — O Odeon está annunciando para depois de amanhã, segunda-feira, um novo film do programma Serrador — o que significa um novo film em que tudo é bello e deverá agradar, pelo romance, pela montagem e pelos artistas — pois que o programma Serrador tem como seu o lemma: "só filma de valor". Esse film, da First National intitula-se "A Voz do Sangue". Elle nos revela como a hereditariedade de temperamento é um facto. A educação póde corrigir as tendencias más, mas essa tendencia existe sempre, desde que venha no sangue. E' a "Voz do Sangue".

Como artistas principaes esse film apresenta Ben Lyon, Viola Dana, Frank Mayo e Gladys Brockwell — dois esplendidos casaes de artistas, toda uma constellação brilhando ao mesmo tempo para grandiosidade de um film.

HOJE E AMANHÃ, "CIUMES", COM LYA DE PUTTI, NO ODEON — Apenas dois dias restam para os que ainda não tiveram tempo de ir ao Odeon ver "Ciumes" — o film esplendido da Ufa, em que a protagonista é Lya de Putti.

Lya de Putti impoz-se, fez admiradores, aos milhões em todo o mundo, pelos seus dotes de artista e de mulher, em que a arte e a belleza se alliam, em que a mulher voluptuosa apparece e fascina. Por isso mesmo o Odeon tem se enchido — o que tem acontecido desde segunda-feira, quando foi lançado o film.

—□—

O BELLO PROGRAMMA DO GLORIA, QUE SE DESPEDE — O lindo programma do Gloria será repetido apenas hoje e amanhã, e quem não o viu não o verá mais. Esse programma é mixto — tendo na tela um film adoravel, uma comedia que tem feito rir meio Rio de Janeiro, que vae ver como foi que o dr. Knock, joven e sem clientes, arranjou-os ás centenas! "A Desforra da Medicina" é uma lição de psychologia, que faz rir todo o mundo.

No palco do Gloria hoje e amanhã, tambem terão logar as ultimas representações da peça de Antonio Guimarães, "Nhá Severina" — em que Alda Garrido tem um papel que tem sido para ella um triumpho.

—□—

O REGRESSO DO DIRECTOR DAS E. R. METRO GOLDWYN MAYER — Conforme noticiamos, chegou hontem ao Rio, a bordo do "American Legion", entrado em nosso porto ás primeiras horas da manhã, o senhor Louis Brock, director-presidente das E. R. Metro Goldwyn Mayer.

S. s. fez-se acompanhar de sua excellentissima esposa e de tres auxiliares que as fabricas cinematographicas das quaes é representante na America do Sul, fizeram embarcar para o Brasil, afim de prestarem o seu concurso no emprehendimento ora em execução.

O desembarque do sr. Louis Brock, mão grado a hora demasiado cedo e a manhã invernosa de hontem, foi bastante concorrido. Ainda antes de atracar ao caes, quando o "American Legion" fundeou na bahia, recebeu o sr. Brock a amavel visita da "caravana" Metro Goldwyn Mayer-First National Pictures, composta de altos auxiliares dessa empresa, pessoas amigas, representantes da imprensa, photographos, cinematographistas, etc., que se apressavam em apresentar os votos de boas vindas ao distincto viajante. Essa "caravana" fez-se transportar numa lancha especial, onde se lia, de prôa á ré, de ambos os lados, numa extensa faixa, gentil saudação ao sr. Louis Brock.

Embora a precipitação da chegada, e no atropelo de todos os presentes, que procuravam cumprimentar s. s., tivemos occasião de ouvir-lhe ligeiras palavras onde se traduzia o contentamento que o invadia em regressar ao nosso paiz, e a promessa de magnificas iniciativas que as marcas cinematographicas das quaes é representante, pretendem levar a effeito, no Brasil, S. s. prometteu-nos, com maior vagar, minuciosa entrevista onde todos esses planos serão ventilados.

Foram filmados aspectos do desembarque. Durante o dia, o sr. Louis Brock recebeu na séde das E. R. Metro Goldwyn Mayer, a visita de innumeras pessoas que lhe apresentavam ainda os votos de boas vindas.

Palcos

NOTAS & NOTICIAS

ESPECTACULOS DA COMPANHIA ESPERANZA IRIS — Vae sair do cartaz, em pleno exito, a grandiosa revista internacional, "Beija-me", que tanta gente tem levado ao Republica. Para hoje e para amanhã, em matinée e á noite, estão annunciadas as suas ultimas representações. Quem porventura não tenha ainda assistido tão lindo espectaculo, não deve deixar de vel-o, pois constitue isso um goso que nem sempre se alcança.

A causa da precipitação da retirada dessa peça de scena, é apenas por não poder ser grande a estadia da companhia no Rio de Janeiro. Segunda-feira, Esperanza Iris volta á opereta. Será levada á scena "A Princeza dos Dollars", em 4ª recita de assignatura. A parte de protagonista está confiada á intelligente e distincta artista mexicana e o publico carioca ainda deve estar lembrado do estrondoso exito alcançado com essa peça, nas temporadas anteriores. "A Princeza dos Dollars" ficará no cartaz na segunda e terça-feira, realizando-se na quarta-feira a 5ª recita de assignatura, com a primeira representação da lindissima opereta "Princeza das Czardas", que vae ser outro grande successo. Enquanto a companhia representa estas operetas, a direcção vae tratando da grandiosa montagem da revista "Yes-Yes", que nos affirmam ser outra maravilha de montagem, talvez até um pouco superior á da revista "Kiss-me". O publico está ancioso por essa nova revista, principalmente aquelles que têm assistido á revista "Beija-me", cuja riqueza e magnificencia deixa a todos embasbacados. Não ha duvida que a temporada da companhia Esperanza Iris, no theatro Republica, vae ser uma temporada de ouro, como previmos antes da companhia chegar no Rio.

Hoje e amanhã, com as ultimas representações da revista "Beija-me", quem não fôr muito cedo á bilheteria do Republica, passará pelo dissabor de não encontrar mais bilhetes.

"1.002" E' UM DOS MELHORES TRABALHOS DA RA-TA-PLAN — Está fazendo uma carreira brilhante no antigo S. Pedro, pela Ra-Ta-Plan, a interessante revista fantasia em dois actos, "1.002", original de D. Leda Rios e Henrique Pongetti e musica do maestro Amancio Lago. Tem uma interpretação do esplendido elenco que é composto dos artistas: Adriana Noronha, Sylvia Bertini, Elsa Gomes, Gina Bianchi, Georgina Teixeira, Manoel Durães, Manoelino Teixeira, Roberto Vilmar, Luiz Barreira e Paschoal Americo, todos elles elementos de valor indiscutivel, o que dá á Ra-Ta-Plan a ventura de possuir o melhor conjunto do genero. O corpo de baile dirigido por Nemanoff, que tem como solistas as primeiras bailarinas Alice Spletzer e Kira Convalle, apresenta alguns bailados maravilhosos. "1.002" representa-se hoje e amanhã, tanto na vesperal como nas sessões da noite.

—:—

ULTIMAS VESPERAES DE "SENHORITA 1927" — Hoje e amanhã, ás 4 e 3 horas respectivamente, realizam-se no Trianon as ultimas vesperaes de "Senhorita 1927", a interessante comedia de Mario Domingues, que será retirada do cartaz segunda-feira.

—:—

"DR. JOÃO ANDRE', MEDICO E OPERADOR" — Está fixada a noite da proxima terça-feira, 5 do corrente, para apresentação no Trianon, pela companhia Jayme Costa-Belmira d'Almeida, da comedia "Dr. João André, medico e operador", original de Abbadie Faria Rosa, em que Jayme Costa creará o protagonista, um galã comico original. Belmira d'Almeida, fará o primeiro papel feminino, e toma parte toda a companhia do theatro da Avenida.

—:—

AS NOVIDADES DO RECREIO — Na noite de 5 do corrente festeja "Paulista de Macahé..." o seu primeiro centenario de representações, sendo nesta noite incluido na peça o novo quadro "A volta de Rada... Mês" com a distribuição seguinte: Rada... Mês, Affonso Stuart; Pharaó Azeredo, Arthur Castro; Rei da Ethiopia, Gomes da Cunha; Sacerdote Requinta, Agostinho de Souza; Sacerdote Bahiano, Oscar Cardona; Sacerdote Caneco Amassado, Claudionor Passos; João Turco, Albino Vidal; Escrava Ethiope, Yvette Rosolen; Dymnastia, Henriqueta Brieba; Voz da Clevelandia, Luiza Fonseca; além destes artistas tambem João Martins e Manoel Pera, na pelle dos mesmos typos que interpretam em "Paulista de Macahé...", terão actuação no quadro, cujas scenas transcorrerão entre a alegria e o luxo dos scenarios e guarda roupa.

—:—

CARLOS GOMES — O Carlos Gomes vae apanhar hoje duas sessões cheias, com a engraçada revista de Carlos Bettencourt e Cardoso de Menezes "Para Todos...".

Amanhã, em vesperal e á noite, novas enchentes, porque se repete a alegre revista.

—:—

"POR CONTA DO BONIFACIO" — Hoje e amanhã, no theatro S. José, serão dadas pela companhia "Zig-Zag", as ultimas representações da impagavel "revuette" "Por conta do Bonifacio", original de Alvarenga Fonseca e Souza Rosa, musica de John Falstaff e Elvira Prazeres. Amanhã, haverá vesperal ás 4 horas da tarde, com a peça, e, á noite, despedida para dar logar ao novo programma de segunda-feira. Na tela, despedida do extraordinario film da Paramount: "Beau Geste", com Ronald Colman, Noah Beery, Neil Hamilton, Ralph Forbes, Marion Nixon, Alice Joyce, William Powell, Norman Trevor e Victor Mac Laglen.

—:—

"TIRA-TEIMA" — Segunda-feira, no theatro S. José, a companhia de revuettes, sketches e bailados "Zig-Zag", renova o seu cartaz, dando as primeiras representações da "revuette" "Tira-Teima", original de Lili Leitão, com musica de Assis Pacheco. Haverá uma grande apotheose aos denodados pescadores do Pará, que salvaram os tripulantes do "Argos", na sua vigilenga "Tira-Teima". Pinto Filho (Pindahiba), e Arnaldo Coutinho (Ressaca), conduzirão chistosamente a compéragem da "revuette" "Tira-Teima", que conta com varios sketchs espirituosos, numeros comicos de cortina, lindas fantasias e bailados. Mariska e as "Zig-Zag girls" farão dois bailados, sendo um delles — "Gitanas", de lindo effeito scenico e choregraphico; Cléo e Celly farão o bailado "Coppelia". Edith Falcão, Wanda Rooms se encarregarão das cortinas e fantasias e Georgette Villas, Octavio França e José Aranha defenderão a parte comica, com os compéres.

Na téla, Lya de Putti, no interessante film "Ciumes", da Ufa; no mesmo programma a Paramount apresenta o irresistivel galã Adolph Menjou, na satyra social — "Loura ou morena?", coadjuvado pelas famosas actrizes Greta Nissen e Arlette Marchal.

—:—

A ESTRE'A DA COMPANHIA JUVENAL FONTES — Está fixada para a proxima segunda-feira, a estréa da companhia Juvenal Fontes, no Iris. A peça de apresentação é a "revuette" "Kaleidoscopio". Os quadros são os seguintes: 1º Quadro, cortina, Chave de ouro; 2º quadro, sketch, Chuva de filhos; 3º quadro, cortina, Comére e Cow-Boy; 4º quadro, sketch, Sertanejo-Catolé; 5º quadro, cortina, Comére e Jockey; 6º quadro, cortina, Dois sujeitos; 7º quadro, sketch, O vestido compromettedor; 8º quadro, cortina, Melindrosa e Almofadinha 9º quadro, sketch, 9 e 9 — 18; 10º quadro, cortina, Gaucho; 11º quadro, Fantasia-Charleston; 12º quadro, cortina, Yára; 13º quadro, sketch, Amor suicida; 14º quadro, cortina, Comére; 15º quadro, Quadro Patriotico, ...; 16º quadro, cortina, Comére; 17º quadro, apotheose — Mãe Brasileira.

Nomeações e exonerações na Fazenda

O ministro da Fazenda nomeou José da Silva Pessôa Sobrinho collector das rendas federaes em Umbuzeiro, no Estado da Parahyba e Fabricio Cesar Freire, escrivão da collectoria de rendas federaes em Carolina, no Estado do Maranhão; e declarou sem effeito a nomeação de João Canario para este ultimo cargo e exonerou José Rodrigues de Moraes Netto do logar de collector federal em Campinas, no Estado de Goyaz, por ter ficado provado não dar bom desempenho ao cargo.

TERRENOS ENTRE RIO e PETROPOLIS

Lotes de 10 x 50 a 800$ e 1:000$ em prestações mensaes de 20$ e 25$ e sorteio mensal com centena, 50 minutos de trem, duas estradas de ferro e a de Rodagem Rio-Petropolis.

TIJOLOS, PEDRA e AREIA

Gratuitamente para construcção immediata.

GRANDE EMPREZA AMERICANOPOLIS

Proprietario: — Dr. Affonso de Oliveira Santos — Séde: — S. Paulo — Agencia — Rio: — Rua Ramalho Ortigão, 9, 2º andar, salas 7 a 10 — tel: — C. — 1390 —

(1437)

Morreu a victima de uma carroça de limpeza publica

Conforme hontem noticiámos uma carroça da Limpeza Publica colheu, na rua de São Christovão, esquina de dr. Maciel, um individuo desconhecido, de cor parda, e apparentando 35 annos de edade.

O pobre homem foi medicado pela Assistencia Municipal e, depois, internado no Hospital de Prompto Soccorro, onde veiu hontem a fallecer, sendo o seu cadaver removido para o necroterio do Instituto Medico Legal.

Vestia o infeliz uma camisa escura, tendo sob ella outra, de meia, branca, calça cor de cinza e collete azul, calçando chinelos amarellos e tendo chapéo cinzento.

Isenção de direitos para um apparelho de cirurgia

O ministro da Fazenda concedeu isenção de direitos de importação e taxa de expediente, na Alfandega desta capital, para um apparelho de cirurgia destinado aos serviços do Hospital Santa Thereza de Petropolis, conforme solicitou a Irmã Agathonia, directora do mesmo hospital.

Um menino atropelado por auto

Na praça dos Governadores, foi atropelado, hontem, por um auto, o menor Ary, de 6 annos filho de Alfredo Chaves, residente á rua João Cardoso n. 70.

Ary que recebeu escoriações e contusões generalizadas, foi soccorrido pela Assistencia.

THEATRO REPUBLICA

AVENIDA GOMES FREIRE 82
Telephone Central 271

HOJE — As 8 3|4 — Ultimas da Revista
AMANHÃ — As 8 3|4 — Ultimas da Revista
DOMINGO — MATINÉE Ás 2 3|4 — Á NOITE ás 8 3|4

BEIJA-ME
(KISS-ME)

O grande e collossal successo
—DA—
Companhia ESPERANZA IRIS
Record do Luxo - Riqueza - Deslumbramento

Segunda-feira, 4 — 4ª récita de asignatura — PRINCEZA DOS DOLLAR'S.
Quarta-feira, 6 —, 5ª récita de asignatura — PRINCEZA DAS CZARDAS.
Sexta-feira, 8 — 6ª récita de asignatura — A revista
YES-YES
GRANDIOSA E DESLUMBRANTE MONTAGEM

(C 7814)

COPACABANA
CASINO THEATRO

Companhia Franceza de Operetas Modernas
Tournée HILLIER
HOJE — Sabbado, 2 — HOJE
Quand on est trois
Domingo, matinée e á noite:
QUAND ON EST TROIS
Os bilhetes encontram-se á venda na recepção do Palace-Hotel e na bilheteria do theatro.

NO GRILL-ROOM — Diner e Soupers dansantes, todas as noites.
Na pista:
LAS HERMANAS PALUMBO
GEORGES & SONIA
estréa da bailarina LOLITA BENAVENTE
Brevemente: BOB DELSOL & NALA NOVAZ LOLITA BENAVENTE.
NOTA — Ás quartas e sabbados é obrigatorio smoking ou casaca no restaurante. Não é obrigatorio traje de rigor no theatro.

TRIANON

HOJE! — 8 e 10 horas — HOJE!

Senhorita 1927

A peça do luxo, da arte, do espirito! Successo de JAYME COSTA e toda Companhia.
Amanhã: 3 — 8 — 10 Hs. — Ultimo domingo!
2ª feira: Ultimas representações.

TERÇA-FEIRA, 5, — 8, 10 Hs.
DR. JOAO ANDRE
MEDICO E OPERADOR
de Abbadie Faria Rosa. — Creação de JAYME COSTA.
3 actos originalissimos e engraçadissimos! (C 7822)

PAGINA MINEIRA DO "CORREIO DA MANHÃ"

Organizada pelo nosso correspondente em Bello Horizonte

ENTRE A CIDADE E O CAMPO

Projecta-se na capital mineira a construcção de uma espaçosa avenida, desapropriando-se para isso os lotes e o casario confuso de uma das ruelas acanhadas e estreitas do bairro da Lagoinha, uma das portas da cidade e que dá entrada á maior parte dos productos agricolas que abastecem a população e o mercado.

Bello Horizonte é por excellencia a cidade das avenidas. Grandes vias amplas e numerosas. Em Belém se chamam "estradas", mas em Pará ellas são todas bordejadas por dois renques cerrados de edificios, e aqui, afóra a grande arteria central, onde a vida urbana se intensifica, ellas são mesmo verdadeiras estradas, na mór extensão de seu percurso, á espera de construcções lateraes.

Esses terrenos vagos e abertos, cobertos de gramma e carrascaes ou apenas cercados de meio-fios, em geral só têm essa apparencia para os novos habitadores dali ou os forasteiros recentemente chegados. Os moradores mais antigos enxergam nelles habitações confortaveis. Parece mystificação. Porém, taes predios de architectura invisivel que se contemplam com os olhos da fantasia, possuem todas as installações necessarias, pagam annual e religiosamente todos os direitos prefeituraes: direitos de lixo, do calçamento, de esgotos, direitos disto e mais daquillo, como se fossem de pedra e cal, visiveis e palpaveis todos...

E' assim que se conservam esses lotes, numerosos no interior da cidade, á espera de melhores preços...

Porém, a idéa da abertura de uma ampla e nova avenida, e construida além de tudo, num bairro da capital, poderia assim nos parecer um capricho inane e absurdo, se não fôra uma necessidade premente.

E' uma entrada que se desobstróe.

Os planeadores optimistas da nova capital mineira antegozaram a visão patriotica de jorros de massa humana atupindo as suas ruas largas e transbordando nas avenidas amplissimas, entre as florestas de chaminés de interminaveis agglomerações de usinas, — chimera apenas realizavel em vida de nossos tetranetos. Mas não pensaram seus constructores que as cidades se desenvolvem por si, natural e não artificialmente com o bafejo dos edilidades e a protecção benevola dos governos, um e outro auxiliam apenas. Bello Horizonte e seu progresso são productos de iniciativa privada...

Mas, voltando ao mesmo assumpto: — a avenida de cujo plano se fala, abrirá necessariamente uma das portas principaes da cidade, atravancadas constantemente de carguceiros, autos e carroças, á importação de numerosos productos que provêm dos granjas e fazendas vizinhas.

E' por ali principalmente, por aquellas ruas tortuosas e estreitas, com declives e aclives ingremes, mal calçadas e esburacadas ao transpôr dos "muros" da cidade, que as fileiradas caravanas, as pequenas tropas de burricos, formados a um de fundo, conduzem, como formigas providas, o abaste de frutas e legumes, de tuberculos e grãos alimentares, aves domesticas e carnagens, ao recinto de um pardieiro de ferro, cercado de toldas mulambentas acaçapado, humido e morrinhento e que se chama por euphemismo "o nosso mercado municipal".

O mercado é um circulo de ferro que prende o camponio ingenuo. E' todo cercado de varejistas, vendeiros e botequineiros, que são todos os cercadores de dentro, e frequentado pelos cercadores de fóra.

E' ali pelo pavimento humido, cuspinhado, escarrado e sujo, que se expõem as leguminaceas, rejeitadas já dos cercadores e vendidas ao povo da capital por preços de carestia, quando devera tal mercado, (devido á carestia da vida, que é aqui sem justificativa mais premente do que nas grandes cidades) tornar-se numa feira-livre, regulamentada e perene, e não só livre, mas asseiada, facilitando aos lavrados de entorno, aos granjeiros e pequenos agricolas, uma exposição gratuita de suas aves e dos productos de suas pequenas lavouras.

Tem-se falado na construcção de um theatro, o que é de summa necessidade, porque o actual se presta bem para um deposito de mercadorias em grosso. Creou-se a escola maternal, um vasto e elegante edificio, mas cujos fins ainda se ignoram, talvez quartel da força publica. Fundaram-se pavilhões d'immigrantes, outros vastos e bellos predios e que segundo já nos consta, vão ser um instituto agricola. Dahi a sua inutilidade prevista ainda ao tempo de lhes lançarem o alicerce.

Mas o nosso mercado municipal, que devera ser, attenta a crise, o nosso mais importante "instituto", só não póde causar exame a quem não entende de economia domestica.

B.

Uma das medidas mais relevantes postas em pratica actualmente, em Bello Horizonte, foi a creação do Conservatorio de Musica. Parece incrivel que só ha pouco tempo, dois annos apenas, o governo reconhecesse a necessidade dessa instituição e a creasse.

Os resultados desse acto já estão apparecendo. O gosto artistico vem se formando e em Bello Horizonte já ha, hoje, nucleos de alta cultura musical. A' direcção do Conservatorio, entregue ao maestro Francisco Nunes, deve-se a rapidez com que foram obtidos esses resultados que ahi estão. Os concertos symphonicos que attraem ao Municipal, semanalmente, o seleto auditorio da nossa sociedade, os grandes côros que se vem ensaiando, emfim, tem todas as manifestações de vida artistico-musical, esse homem de actividade formidavel se vem mostrando incansavel. A elle devemos as bellas noites de musica, que hoje constituem talvez, a unica diversão da capital mineira.

A paralyzação dos trabalhos de construcção da rodovia Bello Horizonte-Rio, provocou sempre os mais desagradaveis commentarios contra o governo do sr. Antonio Carlos, que passou desde então, a ser considerado como um governo retrogrado. Ninguem comprehende como pudesse existir alguem que considerasse de somenos importancia essa via de communicação com a capital da Republica, que além de crear um rendoso turismo, a desenvolver extraordinariamente o poder economico das regiões por ella atravessadas, maxime agora, que os fretes da Central do Brasil estão se tornando prohibitivos. Affirma-se que o presidente de Minas, determinando a suspensão dos trabalhos dessa estrada, o fizera impressionado com um relatorio que o seu secretario de Agricultura organizara, demonstrando ter sido de quilometros [illegible] o custo do trecho construido. Entretanto, os technicos da secretaria de Viação dizem a toda a gente que isso é uma inverdade e que o custo nunca excedeu a [illegible] contos...

A ameaça que parece se vae tornar em realidade, do augmento dos fretes da Central, pôz em alvoroço a Associação Commercial de Bello Horizonte, que enviou a toda a gente. A directoria dessa Associação de classe dirigiu um telegramma ao sr. Victor Konder, [illegible] contra o augmento annunciado e obteve em resposta um outro despacho com uma fragillima argumentação em prol da maioração dos fretes. Todo o mundo esperou que os *leaders* commerciaes se reunissem e retrucassem ao ministro da Viação, destruindo os pueris argumentos ministeriaes. Entretanto, tratando-se de uma questão de vital interesse economico para o Estado e para o desenvolvimento das transacções commerciaes no interior, a digna Associação não quiz ou não pôde entrar na discussão e defender os interesses do commercio neste transe importantissimo. Ora, para quem ha pouco tempo elegeu um deputado, defendendo o retrogrado principio da representação de classes, allegando que [illegible] mutismo agora...

Ou dar-se-á o caso de estar o sr. Lauro Jacques representando no Congresso as [illegible]?

Seria curioso, ao menos de simples curiosidade, já que não pôde ter força de um protesto, saber o Ministerio da Viação mandasse apurar uma relação dos passes gratuitos ou de favor, cedidos nestes ultimos mezes aos amigos e apaniguados dos dirigentes da estrada Oéste de Minas e Central.

Seria uma boa economia que poderia concorrer com outras para a acquisição de mais algumas locomotivas tão reduzidas actualmente, e que ainda assim vão funcionando, fazendo o serviço de *tour de force*, á espera das suas encommendas em tempos que já se vão, e que aqui, se Deus quizer, ainda hão de chegar um dia.

Ainda a Oéste de Minas. Prejudicando os interessados que seus negocios com aquella estrada tem as viagens multiplas e continuas ao Rio de Janeiro e alhures, do seu inquieto director, o sr. Almeida Campos, tem provocado mais que muitas queixas [illegible] em procura do director [illegible] que vão á sua procura e que não lhe vêm nem a sombra, [illegible] que os detêm nos hoteis da capital, onde as diarias não são [illegible] naturalmente, á custa daquella estrada.

Reina o panico no districto de Vermelho Novo

Bello Horizonte, 1 (A. B.) — Communicam do municipio de Caratinga, que reina o panico no districto Vermelho Novo, onde Brasiliano Ferreira de Abreu, de parceria com outros criminosos [illegible] da cadeia de Caratinga, tem promovido continuas tropelias e saqueado varias fazendas.

A policia até agora ainda não tomou providencias.

CONTINÚA O MYSTERIO DA POLITICA DE MINAS

Ha alguns mezes, desde a "reforma" do P. R. M., quando assumiu a sua direcção — o "Lincoln de Viçosa", que Minas é farta de boatos inquietadores, oriundos da incerteza de todos — do programma ainda por applicar, no governo do sr. Antonio Carlos.

A' maioria não deixa de acreditar, apezar dos factos occorridos, na possibilidade de actuação individualista do presidente, quer no terreno administrativo, quer na organização politica, extensiva á vida dos municipios.

Antes do "Lincoln" deixar as "alterosas" para a apotheose de seu juramento no Senado, os do grupo bernardista, esses que procuravam ridicularizar, o sr. Antonio Carlos, propalavam que o sr. Washington Luis já dissera que, na politica de Minas, ouviria a pessoa do sr. Bernardes. Ao revés, os governistas asseguravam, como asseguram, que a attitude dos dois presidentes era e é de mera compaixão pela figura do chefe do P. R. M.

Entrementes, apparece a noticia, com fundos de verdade, que o sr. Antonio Carlos, obedecendo um accordo politico, deixaria por alguns mezes a presidencia, com um passeio á Europa, afim de que o sr. Alfredo Sá desempenhasse certa incumbencia referente á politica dos municipios, cuja reviravolta não deixava o nosso "Lincoln" muito tranquillo.

O Palacio da Liberdade, porém, desmentiu o boato, garantindo que o presidente não passaria agora o governo, apenas se ausentaria por oito dias, em passeio ao Rio, o que se realizou.

Agora fala-se em Bello Horizonte de proximas surpresas na politica mineira, tendo um dos chefes do P. R. M. dito a um seu amigo: — "não se surprehenda com uma grande mudança que se dará em breves dias".

E no entanto, o sr. Antonio Carlos continúa sereno, enigmatico, a dirigir o carro para adeante... E a situação que muito desagrada os [illegible] do bernardismo, permanece a mesma immutavel, continuando o mesmo ambiente de coisas resultante do fracasso do nosso "Lincoln" na politica municipal.

Emfim, julho está a entrar e com a abertura do Congresso saberemos [illegible] "onde param as modas"...

NÃO SE REALIZARÁ O CONGRESSO ACADEMICO DE RECIFE

O Centro Academico da Faculdade de Direito de Bello Horizonte recebeu communicação de seus collegas do Recife, sobre a ultima resolução de não se effectuar mais o 2º Congresso Juridico de Academicos de Direito projectado e já encaminhado para a sua realização em agosto vindouro, quando se festejaria o primeiro centenario da fundação dos cursos juridicos no Brasil.

Essa resolução, que veiu contrariar os estudantes da Faculdade mineira e abalar profundamente todas as escolas superiores do paiz, foi motivada pela attitude com que se conduziu o governo de Pernambuco, humilhando os academicos de Direito.

E tudo isso foi obra da figura odienta do fujão de Viçosa, que não contente com as peripecias tragicas do seu governo quiz, na sua passagem, macular o sólo do norte com a sua presença e humilhar a mocidade estudiosa com mais um gesto de sua profunda maldade.

E é esse homem, sobre cuja cabeça caem as maldições de todos os brasileiros bem formados, que no Velho Mundo ri esse riso mephistophelico dos perversos, gozando a sua immensa fortuna adquirida nas presidencias e preparando novo plano, do seu incurtido sonho de grandeza, com que voltará para chicotear mais uma vez a face do povo.

Os estudantes brasileiros que esperem...

O CRIME DE PASSOS

O crime praticado em Passos, por um official da policia militar, tenente Durães, que assassinou estupidamente, sem um motivo ponderoso, o delegado regional dr. Alcides Baptista, dentro do proprio Forum, quando se realizava o summario de culpa, a que respondia esse tenente, é mais um attestado frizante dos profundos defeitos do apparelho policial, hoje a cargo da Secretaria de Segurança do Estado.

Quando o sr. Bias Fortes assumiu a direcção desse departamento da administração publica, esperava o povo que as policias civil e militar soffressem radical transformação, desapparecendo por completo essa conhecida intromissão desses corpos de segurança publica na vida social e politica do Estado — como arma dos interesses individuaes e dos politiqueiros.

Força é confessar que profundos males, que vinham das administrações passadas, foram removidos pelo sr. Bias Filho, obtendo, no ultimo pleito eleitoral, uma certa isenção do elemento de policia, arma indispensavel do bernardismo para a satisfação dos seus apetites.

Mas, o que ainda se nota na gestão do actual secretario, é a indisciplina e a falta de comprehensão de deveres, por parte de elevado numero de seus auxiliares. O tenente Durães quando compareceu ao Forum de Passos, era conduzido por outro official que respondia, e responde agora, pelas attitudes que tomou o seu prisioneiro. O assassino apezar de levado á casa de justiça, por um official de patente, conseguiu se armar, já com a intenção criminosa, pois, pelo que se diz em Bello Horizonte, o tenente Durães declarava que seria em Passos, então, que elle prestaria contas com o dr. Alcides Baptista, pelo facto de ter este descoberto os seus crimes.

O sr. Bias Fortes sabe muito bem que dentro da Força Publica ha elementos que deshonram a farda da policia militar de Minas e que podem, com o rol de suas faltas, deixar vagas para os que se compenetram dos deveres de seus postos, como agentes da segurança publica.

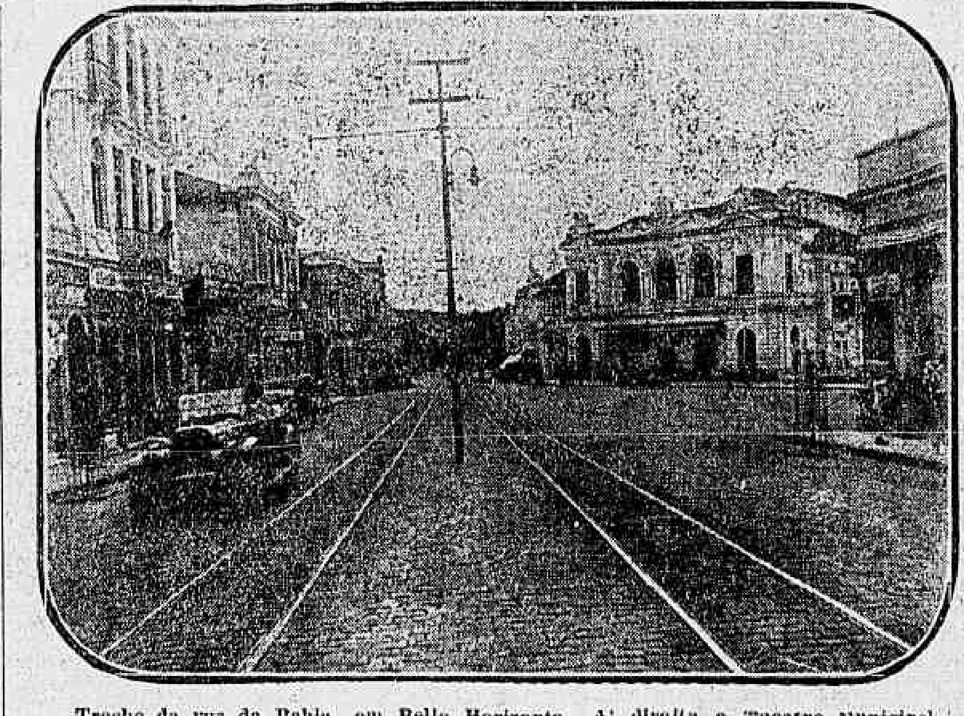

Trecho da rua da Bahia, em Bello Horizonte. A' direita o Theatro Municipal

Senador Diogo de Vasconcellos

SEU FALLECIMENTO EM BELLO HORIZONTE — TRAÇOS BIOGRAPHICOS

De funda magua e luto para Minas foi a noticia do fallecimento, occorrido a 17 do corrente, em Bello Horizonte, do senador Diogo de Vasconcellos, presidente do Senado mineiro.

O senador Diogo de Vasconcellos não era somente o politico de integridade sem jaça que tão

Senador Diogo de Vasconcellos

grande prestigio formou na sua terra desde os tempos do Imperio, era um intellectual que muito honrou ao Brasil.

Por occasião do seu fallecimento o "Minas Geraes" synthetizou muito bem o valor intellectual do illustre morto.

"Galgara, desde muito, a illuminada imminencia de notoriedade dentro e fóra do Estado, pela fascinação da intelligencia e pelo prestigio da cultura.

Descendente de uma familia de estadistas, que tão bem representava, era figura de relevo entre as nossas personalidades de mais selecta e aprimorada formação espiritual.

Seu estylo e seu saber, especializado na historia de Minas, cujo estudo soube aprofundar como nenhum outro, evocavam, suggestivos, o nosso passado, na plenitude das lutas em que outrora porfiámos, pelejando, audazes, pelas conquistas liberaes da civilização e do direito.

Sua linguagem tinha, muitas vezes, o colorido da que manejavam os escriptores mais elegantes da época, revivida pela sua penna scintillante, parecendo, assim, que o narrador nos falava de homens e factos que vira e considerara com os proprios olhos. As scenas de outrora vibravam de actualidade, por isso, através da arte de escrever que nas suas paginas de historia se admirava.

Foi orador dos de mais empolgantes eloquencia, facil improvização e riqueza de imagens de que Minas intellectual já se tem envaidecido.

Como advogado, deu lustre ao pretorio em nossa terra.

Parlamentar, recommendou-se como discutidor estudioso e agil na dialectica.

Mas, no em que elle culminava, inimitavel, faiscante de "humour" e, não raro, de temivel mordacidade, era na palestra em que "causeur" finissimo malbaratou thesouros de espirito com que se escreviriam tomos rutilantes de graça e de ironia.

E assim viva e brilhante, em perpetua mocidade, se conservou, até aos 84 annos, essa privilegiada intelligencia que hontem para sempre se apagou com fundo pesar para quantos amam o brilho e a belleza dos espiritos seductores.

Quem de tal maneira assignaladamente engrandeceu a nossa intellectualidade bem merece a intensa magua com que Minas Geraes soffre a perda de tão illustre filho."

TRAÇOS BIOGRAPHICOS

O dr. Diogo Luiz de Almeida Pereira de Voscancellos, nasceu na cidade de Marianna, á 8 de maio de 1843.

Era filho do major Diogo Antonio de Vasconcellos e de dona Luiza de Almeida Vasconcellos, bisneto, pelo lado materno, do patriarcha José Joaquim da Rocha, e pelo lado paterno sobrinho-neto dos grandes estadistas, conselheiro Francisco Diogo Pereira de Vasconcellos, senador do Imperio, e ex-presidente de Provincia; Bernardo Pereira de Vasconcellos, magistrado, senador do Imperio e legislador, de quem era afilhado de baptismo; e Jeronymo Pereira de Vasconcellos, ministro da Guerra em Portugal, conselheiro de Estado e mais tarde visconde da Ponte da Barca.

Teve ainda por ancestraes illustres o antigo historiador e poeta, dr. Diogo Pereira Ribeiro de Vasconcellos, e o marquez de Queluz, João Severiano da Costa.

Fez os seus estudos primarios na cidade de Marianna, seguindo, depois, para Congonhas do Campo, onde iniciou o seu curso de humanidades, que continuou no Seminario de Marianna e concluiu no Mosteiro de S. Bento, do Rio de Janeiro.

Em novembro de 1867, laureou-se em Sciencias Juridicas e Sociaes, pela Faculdade de Direito de São Paulo, sendo logo nomeado secretario da Provincia de Minas Geraes, servindo sob os governos dos presidentes drs. José Maria Corrêa de Sá e Benevides e Domingos de Andrade Figueira.

Desde os tempos collegiaes e academicos, salientou-se pelo fulgor e elevação da sua intelligencia, pela intrepidez e rectidão de seu caracter e pela bondade immensa do seu coração.

Em 1870, eleito deputado á Assembléa Geral, como representante do 1º districto de Minas, desempenhou com brilho inexcedivel o seu mandato durante as legislaturas de 1868 a 1883. Foi tambem deputado provincial de 1884 a 1885.

A sua acção no Parlamento foi das mais fulgurantes e proficuas, sobretudo quando se agitou a celebre Questão Religiosa, o que lhe valeu a honrosa e muito rara condecoração de commendador e barão da Ordem do Santo Sepulcro, fundada por Godofredo de Bouillon.

Eleito presidente da Camara Municipal de Ouro Preto, já depois do advento do regimen republicano, prestou os mais assignalados serviços á vetusta e legendaria ex-metropole de Minas.

Foi o dr. Diogo de Vasconcellos o principal organizador do serviço de Immigração para Minas.

Exerceu tambem importantes commissões, como as de procurador fiscal e inspector da thesouraria provincial e presidente da Embaixada Mineira ao Congresso de Geographia no Estado da Parahyba do Norte.

Afastado da politica durante alguns annos após a proclamação da Republica, consagrou-se á tarefa patriotica e benemerita de compulsar os archivos e bibliothecas para elaborar a sua magnifica "Historia de Minas Geraes", de que se acham editados os dois primeiros volumes, intitulados Historia Antiga e Historia Media.

Pensador eminente e eruditissimo, artista primoroso da palavra falada e escripta, produziu numerosas conferencias e interessantissimos artigos para a imprensa desde os tempos academicos, tendo redigido magistralmente o "Jornal de Minas", que fez época e teve larga e viva repercussão dentro e fóra da então provincia de Minas.

Entre as suas obras mais conhecidas e admiradas, enumeraremos, além da "Historia Antiga" e da "Historia Media de Minas", já mencionadas, as seguintes: "Conferencia inaugural da Sociedade Propagadora da Instrucção"; "A' Memoria de Henriqueta Firmina da Rocha"; "Velhice, Mocidade e Fé"; "Limites entre São Paulo e Minas"; "Discurso", proferido por occasião da commemoração do bi-centenario de Marianna; idem, sobre o bi-centenario de Ouro Preto; idem, sobre o bi-centenario de Caeté; "Diario de Vera Cruz"; "Obras de Arte em Ouro Preto"; "Historia do Bispado de Marianna"; (inedito); "Discurso official da installação do Instituto Historico de Minas", além de uma infinidade de artigos de doutrina, de critica, de polemica e de erudição espalhados pela imprensa de Minas, São Paulo e Rio.

Advogado notavel, patrocinou causas importantes, com o mesmo talento e illustração revelados nos outros departamentos em que se exerceu a sua invejavel actividade intellectual.

Morre aos 84 annos de edade completados em 8 de maio proximo passado, e deixa do seu consorcio com a exma. d. Jovelina Pires de Vasconcellos, que lhe sobrevive, numerosa prole.

DE UBERABA

Vae ser tomada uma providencia efficaz no sentido de se evitar a mendicancia nas ruas da cidade, medida de alto alcance moral e humanitario.

O dr. Gama Junior, juiz de Direito e dr. Olavo R. da Cunha presidente da Camara, acabam de obter do governo do Estado o edificio do Lazareto, para ser transformado em asylo provisorio, onde possam os mendigos ser recolhidos, até se conseguir verba necessaria á construcção do edificio definitivo.

NOTICIAS DOS MUNICIPIOS

DIVINOPOLIS

Por iniciativa do sr. Antonio Valentim vae ser construido, na cidade, um albergue para os pobres transeuntes.

E' uma medida altamente confortadora e o seu autor pretende realizal-a por meio de donativos.

Nesse sentido já se dirigiu á população da cidade, afim de obter os meios necessarios á realização de sua nobilitante idéa.

Já foi inaugurada a ponte recentemente construida pela Camara, sobre o ribeirão do Choro, no povoado da Varzea.

A nova ponte tem 10 metros de vão, havendo sua construcção obedecido á maior segurança possivel.

E', com effeito, um trabalho bem feito e destinado a longa duração.

MONTES CLAROS

O bairro que na cidade tem a denominação de Santos Dumont, justa homenagem ao glorioso aviador patricio, acaba de ser dotado do importante melhoramento da illuminação electrica.

A sua laboriosa população recebeu com enthusiasticas festas o grande beneficio que vem de alcançar.

SYLVESTRE FERRAZ

O commercio local está promovendo a creação de uma guarda nocturna para o policiamento local.

CHRISTINA

Vae ser inaugurado, por estes dias, na cidade, um novo estabelecimento de ensino, sob a direcção do professor Francisco Dentz de Araujo.

Constará o novo estabelecimento de tres cursos, primario, secundario e profissional.

ENTRE RIOS

Acaba de assumir o cargo de juiz de direito da comarca o dr. Aristides Sica, removido, a pedido, da de Cassia, onde exerceu esse logar durante quasi nove annos, deixando ali as mais bellas tradições de independencia, rectidão e altivez de caracter. E' um verdadeiro ornamento da magistratura mineira o novo juiz de Entre Rios, que antes de ir para Cassia occupou a promotoria publica de Leopoldina perto de dez annos, conduzindo-se sempre com a mesma directriz.

E' uma felicidade para uma comarca possuir um juiz como o dr. Aristides Sica, cujo talento, cultura e integridade moral são uma verdadeira garantia para quantos têm questões no fôro.

Está de parabens, pois, a cidade de Entre Rios e o seu povo por merecerem o magistrado que ora lhes foi dado pelo governo do Estado.

MANHUASSÚ

Foi constituida na cidade a "Sociedade Beneficente S. Lourenço", com o fito de fundar e manter uma casa de caridade.

Ha grande enthusiasmo por essa iniciativa que vae movendo o coração dos capitalistas da terra, já tendo os srs. Theocrito Pinheiro, Orlando Salustiano Pereira e José Camillo de Avellar Sobrinho, feito o donativo de ... 5:000$000 cada um, para tão nobre emprehendimento.

OURO FINO

(Do correspondente em Bello Horizonte)

E' intenso o movimento de construcções na cidade, o que demonstra o seu franco progredir.

Acham-se concluidas ou em conclusão, os seguintes predios: uma casa, á rua Sebastião Pires, do sr. Americo Rodrigues; na vargem, uma do sr. Angelo Da Cól; oito casas operarias, no novo bairro da rua 13 de Maio, de propriedade do sr. Mario Ribeiro de Miranda; uma casa do sr. Gustavo Barbosa, na chacara de sua propriedade; um predio de estylo colonial, do dr. Pompei Rossi, á rua Floriano Peixoto; uma casa do sr. Odilon Alvarenga, á rua 13 de Maio; um lindo bungalow, pertencente ao coronel Nicolino Rossi, á avenida Bueno Brandão Filho; uma casa do sr. José Bernardes, no largo da Matriz; um bello bungalow, dos Irmãos Burza, á avenida Delfim Moreira.

— Vae ser iniciada dentro de poucos dias, a construcção da Villa Vicentina, emprehendida pela Conferencia de S. Vicente de Paulo, para abrigo de seus soccorridos.

— Cogita-se, na cidade, da construcção de uma capella, sob a invocação de S. Antonio, na avenida Delfim Moreira, havendo por essa iniciativa o mais vivo enthusiasmo entre os moradores da mesma.

ARAXÁ

Está publicado o relatorio do dr. José Ferreira de Andrade Junior, do Serviço Geologico do Brasil, sobre a radioactividade das aguas mineraes do Barreiro, nas proximidades da cidade.

O autor releva a existencia da fonte da Beija e Araxá, como a mais radioactiva do Brasil (cerca de 1.456, unidades Mache por litro).

LEOPOLDINA

O dr. Carlos Luz, operoso presidente da Camara, não cessa de velar pelo bem-estar do povo do municipio, proporcionando-lhe todos os meios possiveis de uma vida commoda e progressista.

Ainda, ha pouco, tendo estado em Providencia, tomou varias medidas tendentes a melhorar os meios de communicação entre aquelle districto e a cidade.

Algumas das obras emprehendidas pela Camara estão concluidas, entre as quaes as seguintes: reforma das estradas para a cidade e para S. Luiz e trecho da Cruz Alta; construcção de dois pontilhões com optimos pegões de alvenaria de pedra e cimento, na estrada para S. Luiz, sendo um no caminho do Cemiterio e outro no Trimonte.

— Occorreu, ha dias, em Argyrita, o fallecimento da sra. dona Amelia de Carvalho Mattos, esposa do sr. José Soares de Mattos.

A extincta, que deixa tres filhos, era muito estimada, graças aos seus nobres predicados de espirito e de coração.

ITAPECERICA

O sr. Manoel Gomes Liduario, agricultor, residente na fazenda do Barreiro, expoz na redacção do "Correio do Oéste", da cidade, uma espiga de milho, denominado "cattete", colhido em sua lavoura, a qual é um verdadeiro phenomeno, demonstrador dos caprichos da natureza. Trata-se de uma espiga bem conformada, rodeada de 16 outras espigas menores, nascendo todas do mesmo pé e todas ellas perfeitamente granadas.

VILLA MERCÊS

Grandiosa manifestação (Do nosso correspondente). — Realisou-se, no dia 5 do corrente, a grande manifestação que o povo de Mercês fez ao chefe do municipio, cel Cornelio Augusto de Albuquerque. Seriam cinco horas da tarde, quando uma massa compacta, calculada em cerca de 3.000 pessoas, de todas as classes sociaes, a que emprestavam o prestigio de sua presença as senhoras e senhoritas do escol mercesano, partiu das proximidades do edificio da Camara Municipal, precedida da banda de musica local, e ao espoucar ensurdecedor de girandolas e fogos do ar, em direcção á casa do manifestado, que era incessantemente acclamado.

Em chegando á frente da residencia do chefe mercêsano, usou da palavra o conhecido advogado dr. Castellões Junior, que proferiu brilhante allocução, saudando o homenageado, em nome do povo ali presente, que ia, por seu intermedio, testemunhar-lhe o seu agradecimento pelos grandes e inestimaveis serviços prestados pelo manifestado á terra que, com abnegação, vem administrando ha cerca de quinze annos.

O povo — disse o dr. Castellões — que muito o sabe querer, pelo muito que elle sabe amal-o, aproveitando a occasião em que lhe vinha trazer a sua palavra de gratidão, offerecia-lhe o luxuoso automovel que ali se achava, como symbolo indelevel da eternal gratidão dos mercêsanos. Que elle acceitasse essa lembrança como significativa homenagem partida do coração do povo.

Em seguida, depois de relembrar os innumeraveis serviços prestados pelo cel. Cornelio ao municipio de Mercês, entregou-lhe a chave do elegante automovel, pedindo-lhe que a guardasse, pois ella, ao abrir o registo da conducção do vehiculo, lhe faria observar, nos passeios através as ruas desta villa, o quanto s. exa. é amado pelo povo, que o extremece.

Respondendo ao orador, falou o homenageado, que, em um discurso todo patriotico e cheio de emoção, agradecia aquella grande manifestação e o regio presente que a generosidade do povo mercêsano lhe fazia, mais partido da sua infinita bondade de que pelo que elle merecia. Se alguma coisa fez, — disse — pelo bem publico, deve-o á perfeita cohesão dos seus municipes, que, sempre, com admiravel correcção e prestesa accorriam ao seu appello em prol das causas da politica e da publica administração. Em seguida, com eloquencia, falou o tribuno Arthur Brandão, que produziu uma das suas mais formosas allocuções, referindo-se á gestão do grande mercêsano. Terminando, prorompeu o povo em delirantes acclamações ao homenageado, á commissão promotora da grande festa e ao presidente do Estado.

As portas da casa de residencia do cel. Cornelio Albuquerque abriram-se ao povo, que a invadiu, enchendo literalmente todas as suas dependencias, onde foi servida cerveja em profusão. Na rua, os fogos subiam ao ar num crescendo infindavel, e a excellente banda local, executando alegres marchas, mais ainda enthusiasmava o povo.

Desde a vespera, a villa se achava em festa. Ás 10 horas da noite do dia 4, o povo, precedido da banda local, percorreu as principaes ruas da villa, em acclamações estrepitosas ao chefe mercesano, e os foguetes e girandolas subiam ao ar ás centenas. Durante toda a noite do dia 4 para o dia 5, foram soltados foguetes, queimando-se cerca de 200 duzias de fogos.

Muitas commissões das localidades visinhas e amigos do homenageado vieram trazer-lhe o seu abraço, notando-se, entre muitos, os srs. cels. Mendonça dos Reis e Luiz Furtado, capitalistas drs. Souza Lima, Ultimo de Carvalho e José Anastacio, da cidade do Pomba; "A Noticia" e "Palmyra", jornaes que se publicam na adiantada cidade de Palmyra.

O homenageado recebeu muitos telegrammas de amigos ausentes, que se associavam á festa que Mercês lhe promovia.

A commissão promotora dessa grande manifestação ao estimado mercêsano compunha-se das seguintes pessôas da alta sociedade local: dr. J. Castellões Junior, cels. José R. Rocha Bastos, José R. Rocha Bastos, cel. Antonio Gonçalves Campos Junior e srs. Pedro Machado, Isaias Ribeiro Soares, cap. Manoel de de Sá Brandão, Ayres de Almeida, Olympio Brandão, Gastão Brandão, Mario Castellões, Galdino Miranda e Cornelio Rezende.

Minas Geraes através dos numeros

Minas retrospectiva — Minas de hoje — Minas e seus municipios.

II — RETROSPECTO ESTATISTICO DE ALGUNS ASPECTOS DA EVOLUÇÃO MINEIRA

FINANÇAS MUNICIPAES

Receita arrecadada (contos de réis)

1908	6.339
1910	7.155
1912	9.527
1915	9.506
1917	11.783
1919	14.782
1921	17.981
1923	29.223

Despesa realizada (contos de réis)

1908	7.057
1910	8.354
1912	10.101
1915	10.274
1917	11.593
1919	14.197
1921	19.180
1923	26.527

FINANÇAS DA PROVINCIA E DO ESTADO

Receita arrecadada

1835-36	217:744$
1840-41	431:806$
1845-46	1.237:959$
1850-51	736:713$
1855-56	1.167:618$
1860-61	1.751:071$
1865-66	1.098:044$
1870-71	1.735:616$
1875-76	2.118:279$
1880-81	3.082:103$
1885-86	3.654:353$
1890	5.391:707$
1895	20.456:009$
1900	14.544:173$
1905	13.819:578$
1910	20.035:165$
1915	38.337:637$
1920	56.189:060$
1925	141.089:541$

Despesa paga

1835-36	217:372$
1840-41	428:529$
1845-46	1.264:102$
1850-51	725:201$
1855-56	1.194:964$
1860-61	1.561:661$
1865-66	1.057:835$
1870-71	1.579:337$
1875-76	2.096:075$
1880-81	3.409:458$
1885-86	3.574:931$
1890	4.733:247$
1895	14.313:547$
1900	18.705:208$
1905	16.096:599$
1910	27.322:834$
1915	30.190:904$
1920	52.617:261$
1925	107.839:442$

FINANÇAS FEDERAES NO ESTADO

Receita papel arrecadada

1912	17.111:552$
1915	25.274:407$
1918	31.265:700$
1921	48.827:123$
1924	65.506:087$
1925	71.884:212$
1926	71.669:047$

Despesa papel realizada

1912	11.298:994$
1915	18.439:717$
1918	20.208:126$
1921	48.830:877$
1924	60.787:672$
1925	64.315:205$
1926	57.070:207$

FORÇA PUBLICA

Effectivo do estado completo

1892	1.873
1902	1.695
1912	2.115
1922	3.000
1927	4.003

ORGANIZAÇÃO ELEITORAL

Divisão federal em secções

1908	1.059
1912	1.530
1921	1.050

Divisão estadual em secções

1908	1.100
1912	1.625
1921	1.537

Eleitorado

1908	221.644
1912	295.571
1921	313.031

ESPINHAS — REUMATHISMO — SYPHILIS

Elixir "914"

Com o seu uso, nota-se em poucos dias:

1º — O sangue limpo de impurezas e bem estar geral.

2º — Desappasecimento de espinhas; Eczemas, erupções, Furunculos, coceiras, Feridas bravas, Boubas, etc.

3º — Desapparecimento completo de RHEUMATISMO, dôres dos ossos e dôres de cabeça.

4º — Desapparecimento das manifestações syphiliticas e de todos os incommodos de fundo syphilitico.

5º — O apparelho gastro intestinal perfeito, pois o "ELIXIR 914" não ataca o estomago e não contém indureto.

E' o unico Depurativo que tem attestados dos Hospitaes, de especialistas dos Olhos e da Dyspepsia Syphilitica.

(1068)

Uma creança atropelada por automovel

Na rua de São Pedro, o automovel n. 1.095, particular, atropelou hontem, pela manhã, a menor Dora, de 7 annos de edade, de nacionalidade austriaca a filha de Adolpho Elzemberg, morador com sua familia no predio n. 258 daquella mesma rua.

O vehiculo desappareceu rapidamente, mas a policia do 4º districto, onde foi o caso levado pelo guarda civil n. 397, está no seu encalço.

A desditosa victima, que apresentava, além de escoriações pelo corpo, hemorrhagia e fractura da base do craneo, recebeu da Assitencia Municipal os soccorros de que carecia, sendo depois internada no Hospital de Prompto Soccorro.

Oleo 3-EM-UM

O melhor para motores

(16341)

Não póde pagar a multa em prestações

O ministro da Fazenda indeferiu o requerimento em que Virgilio Alves da Silva, da Parahyba do Sul, pedia para pagar uma multa em prestações mensaes.

ÉCOS DO LEVANTAMENTO MILITAR DE SANTA MARIA

Foram absolvidos sesssenta e cinco soldados

Santa Maria (Rio Grande do Sul), 1 (A. B.) — O conselho de sentença militar, sob a presidencia do tenente coronel Ruy França, que vinha julgando as praças implicadas na ultima revolta nesta cidade, terminou os seus trabalhos.

Foram absolvidos 65 soldados, alguns por nullidade de processo e outros com fundamentos no art. 18 do Codigo Penal Militar.

O acto do encerramento foi solenne, tendo usado da palavra os srs. Tancredo Vidal, promotor militar, e Diogenes Penna, auditor militar, que saudaram a officialidade do 7º regimento de infantaria.

Respondeu, agradecendo, o capitão Miguel Travassos, assistente da 5ª brigada.

ESTA' DESCOBERTO O MOTU-CONTINUO

Estando ao alcance de todos fazer funccionar. Não acreditam? Basta hoje experimentar habilitando-se na grande loteria da Capital Federal, só no Ao Mundo Loterico — rua Ouvidor, 139 — São 200:000$ por 20$, meios 10$, fracções 1$ e como ali pagam finaes até o 10º. premio, acontece que V. S. ficará habilitando-se continuamente até apanhar a sorte grande — todas as fracções uma por uma são acompanhadas de coupons-brindes de terrenos gratis! (1568)

Uma doente para o Hospicio — Nacional —

A policia do 6º districto fez remover para o Hospicio Nacional de Alienados a doente Nareth Maria Paula, de 19 annos e residente á rua Bento Lisbôa n. [illegible]

Salas na rua do Ouvidor, 139

entre a Rua Gonçalves Dias e Avenida, alugam-se a preços modicos., exigem-se garantias.

(1377)

Os actos de hontem do director da Instrucção

Pelo sr. Fernando de Azevedo foram hontem designadas as professoras adjuntas Maria de Lourdes Souza Figueiredo para a 4ª escola mixta do 4º districto; Maria Teixeira Lopes para a 10ª mixta do 7º; e Pautilla Pinto Pardellas para a 4ª mixta do 4º districto, dispensadas as substitutas de adjuntas Eleonora Celangelo e Isolina Leite.

(17041)

Expulsos do territorio — nacional —

Por portarias do ministro da Justiça foram expulsos do territorio nacional: Hermin Berezin, natural da Ukrania, e Thereza Lopes da Silva, natural de Portugal, por se terem constituido elementos nocivos aos interesses da Republica.

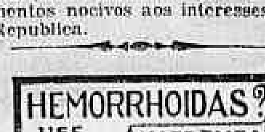

(3026)

De quem é a bolsa?

Na delegacia do 14º districto acha-se á disposição de sua dona, uma bolsa contendo pequena importancia em dinheiro e um cartão com o nome Julia de Jesus Pereira, que foi achada num bonde "Estrada de Ferro" na praça Christiano Ottoni, pelo guarda civil n. [illegible]

Correio musical

A ESTRÉA DO BARYTONO DE MARCO NO "RIGOLETTO"

Deve estrear hoje, no papel de Rigoletto, da popularissima opera de Verdi, o nosso patricio barytono Ernesto De Marco, artista de real merecimento, que já se tem desempenhado, por varias vezes, com grande exito, aqui e na Italia, do protagonista da velha e sempre apreciada opera verdiana.

Os outros papeis estão assim distribuidos: *Gilda*, Margarida Simões; o *duque de Mantua*, Del Negri; *Magdalena*, Darcilia Barros de Lalor; *Sparafucile*, De Lucchi; *Monterone*, Ignacio Guimarães.

O barytono De Marco

Com semelhante elenco é de esperar que "Rigoletto" resulte um espectaculo deveras interessante, principalmente estando a regencia confiada ao provecto maestro Giovanni Giannetti.

O SEGUNDO CONCERTO DE RESPIGHI COM A SYMPHONICA PAULISTA

Realiza-se hoje, ás 9 horas da noite, no Theatro Municipal, o segundo concerto do eminente maestro Ottorino Respighi, com a magnifica orchestra da Sociedade de Concertos Symphonicos de São Paulo.

Uma das grandes attracções da festa de arte de hoje, será a apresentação do proprio compositor como pianista, pois Respighi executará, em primeira audição, o seu "Concerto in modo misolidio", para piano e orchestra, sendo esta regida pelo maestro Li Baldi.

Este concerto divide-se em tres tempos: "Moderato", "Lento" e "Passagaglia" ("allegro energico") dos quaes o segundo e o terceiro se succedem sem interrupção.

Mas, que vem a ser o "modo misolidio", ou "myxolidio", em portuguez? — E' simplesmente o oitavo modo do canto gregoriano ou cantochão, chamado tambem pelos antigos "modus angelicus", em que a escala de *sol maior* é alterada com a introducção de um *fá* natural.

Completarão o programma, "Antiche danze ed arie", transcripção livre para orchestra de uma "suite" de dansas e arias dos seculos XVI e XVIII, originalmente escriptas para alaude, das quaes já ouvimos uma serie magnifica no primeiro concerto; para terminar o primoroso poema symphonico "I Pini di Roma".

Esperemos que, desta feita, não haja um logar vasio no Municipal.

A ESTRÉA DA COMPANHIA LYRICA DO PHENIX

Foi um *tuor de force*, verdadeiro arrojo de quem não mede sacrificio pelo amor á arte, a idéa de estrear a Companhia Lyrica do Phenix com o "Othello", opera eriçada de difficuldades de toda especie — orchestras, cantantes, córos, de scenarios, etc.

Digamos, desde logo, em louvor do maestro Giannetti, que a façanha foi coroada do melhor exito e que os mais enthusiasticos applausos galardoaram a trabalho dos principaes interpretes, salientando-se entre elles a Desdemona, sra. Carmen Eiras, e Yago, Nascimento Filho. Facemos apenas notar ao sr. Racalbuto, que Othello era mouro e não hotentote, tal o negror epidermico com que o tenor nos apresentou o heroe shakespeareano. Houve quem pensasse que era o "Dr. Jacarandá" que estava desempenhando o papel!...

A orchestra minuscula fez milagres sob a batuta do maestro Giannetti; os córos seguros. Em summa, auspiciosa estréa.

SOCIEDADE DE CONCERTOS SYMPHONICOS DO RIO DE JANEIRO

Esta sociedade, que devia realizar hoje, o seu primeiro concerto official da segunda série, não mais o fará, para ceder o dia á Sociedade de Concertos Symphonicos de São Paulo e ao maestro Respighi.

A segunda série terá inicio no proximo sabbado, dia 9 do corrente, com o programma já annunciado.

OS NOSSOS ARTISTAS NO ESTRANGEIRO

Mathilde Nunes

E' sempre com grande desvanecimento que vemos a arte patricia ou os nossos artistas triumpharem no estrangeiro.

Ainda agora Mathilde Nunes acaba de alcançar extraordinario exito em Bruxellas.

Eis aqui como se exprimem dois dos mais abalizados criticos belgas a seu respeito:

"Mathilde Nunes, impôz-se definitivamente como um dos melhores pianistas que nos foi dado ouvir este anno. O jogo de effeitos de mlle. Nunes é riquissimo, pois ouvimos Chopin, Haydn, Respighi, Rachmaninoff, Philipp, Wagner... A todas estas obras, a brilhante virtuose deu interpretações notaveis. Que facilidade na sua bravura e na sua execução! Mathilde Nunes apenas acaricia o teclado e obtem sonoridades de uma riqueza e avelludado espantosos. Algumas peças bem pouco conhecidas vieram pôr em evidencia a perfeita concordancia entre o jogo do pedal e do teclado. O publico exigiu varios "bis" a que mlle. Nunes gentilmente accedeu e que vieram corôar o seu successo. — *K. Chotteau.*"

"... Todo este programma foi interpretado com as qualidades que citamos na estação passada: segurança, precisão, clareza rythmica extrema e sem duvida rara. A interpretação é muito latina, cheia de pureza e de gosto. A "Morte de Isolda", tão difficil, deu logar a grandes effeitos de sonoridade habilmente tirados. A *Sonata* de Chopin teve muita grandeza e variedade. Mlle. Nunes enthusiasticamente applaudida foi forçada a conceder numerosos "bis". — *E. Closson.*"

(Este critico é considerado uma das maiores capacidades no meio musical europeu, autor de diversos tratados de renome mundial).

UM CASO GRAVE

A procuração desappareceu dos autos e o nome de um avalista foi substituido

O advogado Pedro Burlamaqui esteve, hontem, em nossa redacção onde deixou uma carta, esclarecendo a noticia com os titulos acima, publicada na edição de hontem.

Em vista de ser longa essa carta, limitamo-nos a dar os itens do mesmo advogado e que são os seguintes:

"Deparando em o vosso conceituado e lido jornal uma noticia, com o titulo e sub-titulo que encimam essas linhas, a qual me diz respeito, peço-vos o obsequio de me permittir oppnha eu, a mais formal contestação quanto á veracidade de tal noticia. Por parte de meu constituinte, o dr. João de Cerqueira Lima Filho, embarguei no juizo da 5ª Pretoria Civel, uma acção executiva contra o mesmo movida pelo Banco Economico do Brasil. Os fundamentos dos Embargos foram: a — não juntar o advogado do autor a respectiva procuração com a qual deverá ter ingressado em juizo; b — ter sido a acção proposta contra João de Cerqueira Lima, quando o avalista dos titulos é, João de Cerqueira Lima Filho; c — não constituir em contrato em face da legislação civil, um documento juntado pelo autor pelo qual vencida a primeira promissoria e não paga, se haviam por vencidos os demais e finalmente; d — ter recebido a penhora em um immovel de propriedade dos filhos do executado."

Colhida por um automovel

Ao atravessar, hontem, a rua Machado Coelho, foi a nacional Corina de Oliveira colhida por um automovel, recebendo contusões e escoriações pelo corpo.

A victima foi soccorrida pela Assistencia Municipal, recolhendo-se depois á respectiva residencia, á rua Vinte e Dois de Fevereiro n. 25.

REVISTAS CARIOCAS

REVISTA DE MEDICINA DOMESTICA

Está circulando o 18º. numero dessa revista, que já entrou no seu segundo anno de existencia. Como os anteriores contem leitura muito variada e interessante.

" O NUMERO... 155 "

Já está circulando o "Numero ... 155". A sua capa suggestiva, impressionante, symbolisa os contos de grande emoção que se enfeixam nas quasi cem paginas. Um optimo folhetim, uma secção graphologica muito caprichada e uma secção feminina muito interessante e curiosa constituem real attractivo dessa edição de "Numero".

"O MALHO"

Com uma suggestiva capa de J. Carlos foi posto em circulação mais m numero de "O Malho". Em suas paginas palpitam todos os assumptos da semana; nitidas gravuras; texto interessante. De Affonso Arinos e Domicio da Gama, existem lindas paginas e charges politicas assignadas por Guevara, Alvarus, Théo e J. Carlos. Yantoch, engraçadissimo, tem tambem alguns desenhos.

"PARA TODOS..."

Muito fino o numero de "Para Todos...". J. Carlos e Alvaro Moreyra mais que nunca mostram o carinho que tem pelo elegante semanario. Olegario Marianno assigna a primeira pagina, versos deliciosos. A reportagem muito variada, dá idéa da que foi a semana finda. As secções muito movimentadas revelam bem o espirito orientado dos que a confeccionaram.

"VIDA NOVA"

Mais um numero do interessante magazine carioca — "Vida Nova", — será exposto á venda hoje. Leve, com bons contos literarios e esplendida reportagem dos factos mais importantes da semana, o numero presente está em tudo digno dos anteriores.

CINEMA GLORIA

SEGUNDA-FEIRA | SEGUNDA-FEIRA

Douglas Fairbanks

EM

O PIRATA NEGRO

FILM COMPLETAMENTE COLORIDO

Durante muitos annos, um terrivel e sanguinario pirata, o terror dos mares, cruzou o oceano, abordando as ricas caravellas, fazendo prisioneiros, destruindo os navios que lhe offereciam resistencia... até que um dia, outro mais forte, mais corajoso e mais valente do que elle, o enfrentou e, usando de toda a força dos seus musculos, de toda a sua agilidade, lhe arrebatou o poder e se tornou o capitão daquelle punhado de lobos marinhos...

Assim, surge, DOUGLAS FAIRBANKS como o PIRATA NEGRO — num papel audacioso, cheio de vida, nos moldes dos seus passados triumphos, protagonista de uma historia emocionante, plena de romance, aventuras e proezas audaciosas...

O sabor delicioso dos contos de piratas, uma linda princeza aprisionada e á mercê da tripulação de um barco, os maravilhosos thesouros, a pilhagem, a destruição dos ricos navios... tudo passará na téla em scenas completamente coloridas...

Um film da UNITED ARTISTS

Este film não será exhibido nos cinemas de Copacabana, Botafogo, Rua da Carioca, Praça Tiradentes, Haddock-Lobo e Tijuca

Qualquer informação pelo Telephone C. 468

(1529)

A grande Exposição de Productos Brasileiros

A directoria do Instituto de Propoganda do Productos Brasileiros acaba de installar no palacete da Equitativa, na praça da Sé nº 46, na capital do Estado de São Paulo, uma agencia para attender nos commerciantes e industriaes paulistas que desejem adherir á grande exposição de productos brasileiros.

Na séde, nesta capital, no edificio da Avenida Rio Branco, continua a instituição recebendo inscripções para collocação de vitrines com os nossos productos.

Escola de Applicação do Serviço de Saude

São chamados os medicos constantes da turma abaixo, candidatos á matricula ao Curso de Applicação, para prestarem as provas oral e pratica do alludido concurso que se realizarão hoje sabbado, ás 12 horas, no Hospital Central do Exercito, á rua Jockey Club: Turma effectiva: — Dr. Luiz Gabriel Fayet, dr. João Leuhinger Bulcão.

Tró-ló-ló apresenta no LYRICO

HOJE — E — AMANHÃ

A's 7,45 e 10 hs. os SEUS ULTIMOS ESPECTACULOS (POR TER QUE PARTIR PARA S. PAULO), COM A FORMIDADAVEL E ULTRA-COMICA REVISTA

GARGALHADA

AMANHÃ — *DESPEDIDA*, com programma em homenagem ao Empresario Viggiani.

Licenciados da Prefeitura

Foram concedidas as seguintes licenças: de 30 dias, em prorogação, á adjunta, Florianista Ramos da Costa; de quarenta e cinco dias tambem em prorogação, á adjunta Virtuderia Penfold Muniz; de tres mezes, á adjunta Maria Rosario Magdalena Cocchiarelli Gomes; de um anno, sem vencimento, á professora, Dalila Soares Dutra da Fonseca; e de seis mezes, á professora cactedratica, Izabel de Oliveira Dias e a professora adjunta Laura Cavalcante de Albuquerque.

CINEMA POPULAR
Rua Marechal Floriano 99 a 103
HOJE —:— HOJE
DOUGLAS FAIRBANKS em
ROBIN HOOD
Uma super-producção em 11 actos formidaveis
SOB O DOMINIO DO PALCO
6 actos estupendos por RICHARD WALLING
O DEUS DA ENERGIA
15ª serie — Final
ROSAS ENGANOSAS
2 actos comicos

CINEMA PRIMOR
Av. Passos 119 — Tel. N. 5934
HOJE ——):(—— HOJE
O SOL DA MEIA NOITE
O fausto, o luxo e o esplendor da Côrte dos Czares, 10 actos emocionantes, gigantescos e surprehendentes com Laura La Plante e Pat O' Malley
O TIRO PIEDOSO
7 actos de lutas arrojadas com BUCK JONES
ANATOMIA BALNEARIA
Comedia em 2 actos
2ª feira: O TUFÃO NEGRO, 7 actos; AMAL-AS E DEIXAL-AS, Evelyn Brent; AVE NOCTURNA, Evelyn Brent.

CINEMA MASCOTTE
R. Archias Cordeiro 230, Meyer
HOJE —:— HOJE
VIOLA DANA e KENNETH HARLAN em
O DEGELO
7 actos imponentes
O DEUS DA ENERGIA
15ª serie — Final
SOCIOS NO CRIME
2 actos de aventuras por EDMUND COBB
ANATOMIA BALNEARIA
Amanhã:
MATINE'E A'S 2 HORAS

LECETA e ARTHUR (azues) versus ITUARTE e MELCHOR (vermelhos) — Um renhido torneio em — VINTE PONTOS —
HOJE | A's 14 horas | HOJE
NO
Electro-Ball
Rua Visconde do Rio Branco, 51
(C 8093)

NOTAS RELIGIOSAS

SANTA ISABEL

Celebra-se hoje, na Santa Casa de Misericordia, a tradicional festa de Santa Isabel.

A's 11 horas será celebrada missa solenne cantada, pelo padre dr. Arthur Cesar da Rocha servindo de diacono o conego Brito, de sub-diacono o conego Avellar e de mestre de cerimonia o conego Rollin. Ao Evangelho fará o panegyrico de Santa Isabel o padre dr. João Gualberto do Amaral, sendo a orchestra dirigida pelo maestro João Raymundo Rodrigues. A's 5 horas da tarde, na sachristia da egreja, a Mesa reunida procederá ao recebimento das listas dos eleitores que têm de eleger o provedor e a Mesa, para o anno compromissorio de 1927-1928, sendo entoado, depois, um "Te-Deum".

MAÇONARIA BRASILEIRA

O Grande Oriente do Brasil elegeu, em assembléa, os orgãos de sua administração superior, renovaveis periodicamente.

Para a "Administração" foram eleitos pela soberana Assembléa, os seguintes irmãos:

1º Vig:., dr. Eugenio Gonçalves Pinheiro; 2º Vig:., Manoel Mouço e Silva; Orad:., dr. Alberto Nunes Brigagão; Orad, Adj:., dr. Lycurgo Cordeiro dos Santos; Secr:., dr. Luiz Augusto de Drumond Alves; Secr. Adj:., dr. José Julio Diniz; 1º Exp:., dr. Mauricio de Lacerda; 2º Exp:., Matheus Jacintho de Campos; 1º Mestr:. CCer:., Adriano Jeronymo Monteiro; 2º Mestr:. CCer:., José Teixeira de Almeida; Cobr:., João da Costa Soares; Cobr, Adj:. dr. Martinho Gomes do Valle Sant'Anna.

Para as commissões "Permanentes" foram eleitos na de "Poderes", os seguinte irmãos:

Dr. Humberto Chaves, Jaymo de Albuquerque Silva, José Ramos Soares, Octavio Moreira Baptista e José da Gama Manhães.

Para a commissão "Central" os seguintes irmãos:

Dr. Calixto José de Mello, dr. Pedro Marianni Serra, dr. Antenor Teixeira de Carvalho, Abelardo de Almeida Albuquerque e Djalma Reis.

Para a de "Finanças" os seguintes irmãos:

Dr. Calixto José de Mello, Arthur Moure, Pedro Ramos de Paiva, Alfredo Antonio Gestal e Job de Campos.

Para a de "Redacção", os seguintes irmãos:

General Ernesto Carlos Cezar, Antonio Sá Barreto Lemos e José Bambino.

Para a de "Tomada de Contas" os seguintes irmãos:

Raymundo José Maria, General Thomaz Cavalcanti de Albuquerque e Major Augusto Manael de Aguiar Filho.

Pra o "Supremo Tribunal de Justiça", foram eleitos os irmãos:

Dr. José do Aquino, dr. José Olegario de Abreu, dr. Antonio Ferreira dos Santos Junior e dr. Mauricio de Lacerda.

Para o "Conselho Geral da Ordem", foram eleitos os seguintes irmãos:

Dr. Francisco Prado, dr. Antonio d'Avila, Mario de Castro Pinto e Luiz Ribeiro.

Theatro PHENIX
EMPRESA J. R. STAFFA
GRANDE COMPANHIA LYRICA DO THEATRO PHENIX DO RIO DE JANEIRO
Maestro concertador e director da orchestra comm. GIANNETTI
Maestro substituto e director dos córos — ROMEO BORZELLI
HOJE | HOJE
RIGOLETTO
Opera em 3 actos, de VERDI
Gilda, MARGARIDA SIMÕES; Magdalena, DARCILLA BARROS DE LALOR; Rigoletto, ERNESTO DE MARCO; Duque, MACHADO DEL NEGRI; Sparafucile, ALEXANDRE DE LUCCHI; Monterone, IGNACIO GUIMARAES. CO'ROS DA ESCOLA DO THEATRO MUNICIPAL — MONTAGEM RIGOROSA
AMANHA — DOMINGO 8 3|4
TOSCA
Opera em 3 actos, de PUCCINI
TOSCA — CARMEN EIRAS — Mario Cavaradossi, DEL NEGRI; Scarpia, NASCIMENTO FILHO — CO'ROS DA ESCOLA DO THEATRO MUNICIPAL —
SEGUNDA-FEIRA 4—AS 8 3|4
OTHELLO
O grandioso successo do inicio da temporada, com os mesmos artistas
PREÇOS: Frizas e Camarotes de 1a, 50$000; Poltronas, 10$; Geraes, 3$000.
(C 7821)

Cinema Mattoso
HOJE —:— HOJE
HOMENS DE AMANHÃ
GLORIA SWANSON em
ESTE MUNDO E' UM — THEATRO —
Domingo — Grande Matinée
(C 3095)

Cinema PARIS
Praça Tiradentes, 42
Telephone Central - 131
— EMPREZA FERREIRA —
HOJE
Amanhã e depois
PRISCILLA DEAN e ROBERT FRAZER em
Venus no Volante
no film P. D. C. distribuido pela PARAMOUNT
e JOHN BARRYMORE
No film que o celebrisou
O MEDICO E O MONSTRO
Um colosso da PARAMOUNT
Não percam o programma
TODOS AO PARIS
Segunda feira:
Ultimos Dias de Pompéa
Um film historico da Paramount
10 actos
(C 7810)

SEM FIO

A NOITE DO ARTISTA-AMADOR NO RADIO CLUB DO BRASIL

Continúa aberta na secretaria do Radio Club do Brasil a inscripção para a noite do artista-amador que brevemente será inaugurada, conforme noticia detalhada já publicada.

AS IRRADIAÇÕES DE HOJE

Radio Club
(Onda 310 metros)

De 1 ás 1,15 — Boletim commercial e noticioso.

De 1,15 ás 2 horas — Discos variados da Casa Edison.

Ds 4 ás 5 horas — Discos variados da Casa Edison.

Das 5 ás 5,30 — Boletim commercial e noticioso — Previsão do tempo.

Das 7 ás 8,40 — Orchestra do Hotel Avenida, regida pelo maestro Enrique Sanches — Notas de interesse geral e discos variados, nos intervallos.

Das 8,40 ás 8,55 — Boletim commercial e noticioso para o interior do paiz.

Das 8,55 ás 9,05 — Intervallo para recepção dos signaes horarios da estação radiotelegraphica SPY — Rio-Radio.

Das 9,05 ás 9,20 — Palestra sobre avicultura, pelo dr. Oswaldo Siqueira.

Das 9,20 em deante — Concerto vocal e instrumental, do studio do Radio Club do Brasil, com o concurso das pianistas professoras senhoritas Semiramis de Moraes e Edelvira Mello, da violinista senhora Enaura Mello do flautista professor Enéas Porto, do organista professor Jayme Figueiras e da orchestra do Radio Club do Brasil sob a direcção do professor Alphons Ungerer.

1ª parte: 1) Linke: Ouverture "No reino de Indra" pela orchestra do Radio Club. 2) a) Barroso Netto: Em caminho; b) Serenata diabolica — Sólos de piano pela professora Semiramis de Moraes. 3) Beethoven: Trio da Sonata pathetica — Professores Alphons Ungerer, Newton Braga e José Luderer. 4) Sólo de flauta pelo professor Eneas Porto. 5) Wagner: Cavalgada das Walkirias — Sólo de piano pela professora Semiramis de Moraes. 6) E. Barns: Swing Song — Orchestra do Radio Club do Brasil.

2ª parte: — 1) Delibes: Fantasia da opera "Lakmé", orchestra do Radio Club do Brasil. 2) a) Barroso Netto: Romance sem palavra; b) Moskowsky: Estudo — Sólos de piano pela prof. Edelvira Mello. 3) Tschaikowsky: Chant sans paroles — Orchestra do Radio Club do Brasil. 4) Solo de harmonium pelo professor Jayme Figueiras. 5) a) Saint-Saens: Cysne; b) Schubert: L'Abeille; c) Sarasati: Zingaresca — Sólos de violino pela professora Enaura de Mello. 6) Potpourri de operetas pela orchestra do Radio Club do Brasil.

Inscrever-se como socio do Radio Club do Brasil é contribuir para educação artistica e literaria de todos que vivem sob o glorioso pendão brasileiro.

Radio Sociedade
(Onda 400 metros)

A's 12 horas — Hora certa.

A's 12 horas e 1 minuto — — Jornal do Meio-Dia — Supplemento musical até 1,30.

A's 5 horas — Hora certa.

A's 5 horas e 1 minuto — Musica do studio da Radio Sociedade.

A's 6 horas — Jornal da Tarde. (Serviço de informações da Radio Sociedade especialmente para o interior do paiz).

A's 7 horas — Hora certa.

A's 7 horas e 1 minuto — Jornal da Noite.

A's 7,15 minutos — Discos de musica de dansa.

A's 8,10 — Discos seleccionados.

A's 8,30 — Lição de inglez pelo professor Luiz Eugenio de Moraes Costa.

A's 8,45 — Palestra sobre litteratura franceza pela senhorita Maria Velloso.

A's 9 horas — Hora certa.

A's 9,05 — Programma de musica ligeira.

Nota — A Radio Sociedade do Rio de Janeiro vive da livre contribuição de todos aquelles que, ouvindo as suas irradiações, espontaneamente se julguem na obrigação de se inscreverem em seu quadro social. Séde: Avenida das Nações — Pavilhão Tcheco-Slovaco — Phone Central 2074.

A grande sensação na Radiotelephonia são os novos apparelhos typo Guarany B III e B V com circuito premiado em Nova York.

Radio-Constructora, Rua Bethencourt da Silva 21 — 2º andar (Largo da Carioca). (4638)

Realizou-se o seu desejo

Quando suicidou-se, Leonor Maria da Conceição, solteira, residente no becco João Fragoso ateou, ha dias, fogos ás vestes. Internada no Hospital de Prompto Soccorro, a infeliz teve os seus males agravados até que, hontem, falleceu.

O seu cadaver foi removido para o Necroterio.

CINE MEYER
Fone Jardim 622
HOJE
STELLA DALLAS
Um verdadeiro encanto cinematographico, com
RONALD COLMAN, BELLE BENNET, ALICE JOYCE, DOUGLAS FAIRBANKS JR. etc. — Um film da UNITED ARTISTS
Os Tres Romeus
Comedia
O Mundo em Fóco
Natural
SEGUNDA-FEIRA:
JOHN GILBERT em
O Cavalheiro dos Amores
(C 8061)

CINE FLUMINENSE
Campo de São Christovão 69
HOJE e AMANHA
NORMA TALMADGE em
KIKI
9 partes da Metro
Bombardas e Bombardões
Comedia
O olho direito de mamãe
Comedia
Segunda e Terça-feira:
RONALD COLMAN em
BEAU GESTE
12 partes da Paramount
Mundo em Fóco
Jornal
(C 6976)

Cinema Guanabara
Tel. Sul 2418
HOJE e AMANHÃ
Antonio Moreno — Pauline Starke em
CEGUEIRA DE AMOR
"Metro-Goldwyn-Mayer"
Monte Blue — Dorothy Devore em O vizinho do andar de cima, "Warner Bros" — Mais a comedia Lua de melado.
Amanhã — MATINÉE

CINEMA ATLANTICO
Tel. Ipan. 1521
HOJE e AMANHÃ
IVAN MOSJOUSKINE em
Miguel Strogoff
Um colosso do "Prog. Serrador"
Mais a comedia, Anatomia balnearia — Ainda o Fox-Jornal.
Amanhã — MATINÉE

CINEMA AMERICANO
Tel. Ipanema 622
HOJE e AMANHÃ
Dorothy Mackaill — Louise Broocks — Jac Mulhall em
Entre a loura e a morena
"First National"
Mais o bello film O tiro piedoso com BUCK JONES — Mais a comedia Os bombons de Bilota.
Amanhã — MATINÉE

CINEMA TIJUCA
Tel. Villa 3655
HOJE e AMANHÃ
BUCK JONES em
O TIRO PIEDOSO
"Fox Film"
Mais um lindo drama La no Norte — Ainda a comedia UMA NOITE EM CLARO.
Amanhã — MATINÉE

CINEMA AMERICA
Tel. Villa 4575
HOJE e AMANHÃ
Viola Dana — Milton Sills em
PAIXÃO OCCULTA
"First National"
Mais o soberbo drama Nas malhas de um crime — Ainda a comedia Que prefere? — E o film educativo Uma visita ao Monte.
Amanhã — MATINÉE

CINEMA BRASIL
Tel. Villa 3012
HOJE e AMANHÃ
Corinne Griffith — Jack Mulhall em
Sonhos de New York
"First National"
Monte Blue — Marie Prevost em Amor e Beijos, "Warner Bros" — Mais a comedia Corrida decisiva e O mundo em foco.
Amanhã — MATINÉE

CINEMA VELO
Tel. Villa 374
HOJE e AMANHÃ
LAURA LA PLANTE em
A mulher voluvel
"Universal"
RENÉe ADORÉE em Fraqueza de Hercules, "Metro-Goldwyn-Mayer" — Mais a comedia Condemnado sem querer.
Amanhã — MATINÉE

Cinema Hadock Lobo
Tel. Villa 480
HOJE e AMANHÃ
Richard Barthelmess em
Leviandades de um tenente
"Prog. Serrador"
Jetta Goudal — Lionel Barrymore — Edmundo Burns — Mary Brian em MEIA NOITE EM PARIS — Mais a comedia Cuidado com o Jagunço, Chiquinho.
Amanhã — MATINÉE

E' ella, a artista querida, a divinal

Norma Talmadge

que nos pede silencio — São

SEGREDOS...

Um film delicioso, que o PROGRAMMA SERRADOR dará no proximo

DIA 11 — no ODEON

NOTAS RECREATIVAS

O Club dos Democraticos vae homenagear os heroicos tripulantes do *Jahú* — As soirées de hoje e amanhã nos clubs recreativos

Toda a correspondencia para esta secção, deverá ser dirigida para a redacção, 1º andar, ao redactor das "Notas recreativas". (Altamira).

O Correio da Manhã só comparece ás festas para que receber convite a isso por uma pessoa.

Club dos Democraticos — Sempre á frente do grandes commettimentos, elevando bem alto o seu glorioso pavilhão, o Club dos Democraticos vae, de uma fórma brilhantissima, homenagear os intemeratos tripulantes do "Jahú", commandante Ribeiro de Barros, Newton Braga, tenente Negrão e os mecanicos Mendonça e Cinquini.

Será uma festa sumptuosa, digna dos eminentes aviadores patricios e do querido club que tanto se impõe á estima do povo carioca.

O "Castello" se engalanará de uma fórma bizarra e bandas de musica tocarão durante a grande festa.

A zelosa directoria do Club dos Democraticos interpretará assim não só o regosijo de todos os seus socios, como o da população da cidade que freme de enthusiasmo, pelo feito assombroso dos heróes do "Jahú".

— Activam-se os preparativos da monumental festa que o "Grupo dos Embaixadores", do Club dos Democraticos, effectua no dia 9 do corrente.

A directoria do sympathico grupo está empenhada para que tal festa alcance, como hade alcançar, ruidoso successo.

Recreio da Juventude — Este bemquisto club da rua Senador Euzebio, realiza hoje, em sua séde, uma excellente "soirée" dansante, fazendo-se ouvir um dos melhores "jazz-bands".

Atheneu Luzo Brasileiro — Realiza-se hoje, neste importante club, um sarão dansante, que deve ser bastante animado em virtude do fino gosto com que são sempre organizadas as suas festas.

Club Dramatico do Andarahy — A recita deste antigo club da rua Barão de Mesquita, que hoje devia ser effectuada, por força maior, ficou transferida para 9 do corrente.

— No dia 10, no mesmo club, realizam a sua festa artistica as conhecidas artistas Esther Bergerath e Julia Muniz.

— A' 14, a Escola S. Gabriel effectua no Club Dramatico do Andarahy, uma "matinée", em beneficio das creanças desvalidas.

Familiar Recreio Club — Na Associação B. C. Classes Annexas, realiza o sr. José Ottolograno, director do Familiar Recreio Club, hoje á noite, uma grande festa, em homenagem aquelle estimado club.

E. D. Olympio Nogueira — Em sua séde, da rua Visconde do Rio Branco, leva á effeito hoje, um bello festival, esta bem organizada escola.

Progresso e Confiança — Amanhã será effectuado neste bemquisto club uma excellente festa.

Apollo Club — Uma brilhante "soirée" dansante, será realizada amanhã, neste conhecido club da Praça 11 de Junho.

Jasmin de Ouro — Neste club recreativo haverá logo mais, uma "soirée" dansante.

Recreio das Joannas — Leva á effeito hoje, em sua séde, uma "soirée" dansante, esta sympathica agremiação.

Tuna Luzitana Familiar — Effectua-se hoje, nesta estimada sociedade de Bemfica, uma reunião dansante, com o concurso de um "jazz-band".

— No dia 10 do corrente, a Tuna realiza na Caixa d'Agua do Pedregulho, uma "soirée" campestre.

Rosa de Ouro — Haverá hoje, nesta sociedade recreativa, uma importante assembléa geral.

Corbeille de Flôres — Duas interessantes festas, realiza hoje e amanhã, a Corbeille.

Pelo programma que é attraente, póde-se calcular que a "Cesta" ficará logo completamente cheia dos seus admiradores.

Gremio 11 de Junho — Activam-se neste gremio, os preparativos para a grande festa em beneficio do Dispensario S. José, a util associação de caridade da estação de Sampaio, no dia 10 do corrente.

A festa começará ás 3 horas, havendo dessa hora ás 5, concerto, e dessa hora ás 10, terá logar o baile.

Os ingressos encontram-se no Dispensario ou no Gremio 11 de Junho, á disposição do publico.

Veteranos Carnavalescos — Em sua séde, á Praça Engenho Novo, effectuam amanhã, os destemidos foliões uma "soirée" dansante magnifica, tocando um "jazz-band".

Gremio Dramatico João Caetano — A recita mensal deste veterano gremio, realizada quinta-feira, 30, serviu para comprovar mais uma vez o valor do excellente conjunto de amadores que ali dedicadamente trabalha.

Foi representada a comedia "Minha mulher... noiva de outro", em tres actos, de Paul Gavault e Robert Charvay, traducção e arregio de Octavio Freire, incumbindo-se do seu desempenho, os amadores Edgard Magalhães, M. Brandão, senhoritas Philomena Marino, Mafalda Marino, Odette Assumpção, Maria de Lourdes e mme. Thereza Magalhães, F. Souza, Pedro Marino, Luiz Bernardes, Aristeu Lopes e Alvaro Duarte Ribeiro.

A interpretação dada pelos consagrados amadores, póde-se dizer, foi excellente e não ha que destacar ninguem, porque todos se esforçaram para a comedia de Gavault e Charvary, mantivesse a selecta platéa em franca hilaridade.

As palmas não foram regateadas e mais de uma vez os interpretes tiveram de voltar á scena para receber os applausos.

A "mise-en-scéne" de A. Souza foi cuidadosa, estando a comedia com mobiliario novo e adequado.

A direcção scenica de Ataualpa Silva deixou patente a competencia desse amador.

Em summa, a representação de "Minha mulher... noiva de outro", deixou assignalado que o Gremio Dramatico João Caetano está em franca prosperidade e possue um dos melhores corpos scenicos.

A' "Altamira", que representava o Correio da Manhã, dispensou a directoria, pelo seu 1º secretario, Leopoldo Silva, muitas gentilezas.

Flôr da Lyra — Este rancho de Bangú, promove para hoje, uma estonteante "soirée" dansante, que deve ser bastante concorrida.

Parasitas de Ramos — Em homenagem aos gloriosos tripulantes do "Jahú", realiza hoje, o conhecido rancho da Avenida dos Democraticos, em Ramos, uma linda festa.

O "tronco" achar-se-á vistosamente enfeitado e illuminado, sendo grande o numero de pessoas que desejam assistir á "soirée".

Os socios terão entrada com o recibo do corrente mez, sendo o traje completo.

A directoria dos Parasitas de Ramos está assim constituida: presidente, Ernani Souza Coelho; vice, Manoel Garrido; 1º secretario, José Rodrigues; 2º secretario, Raul Mattos Vasconcellos; 1º thesoureiro, João N. Souza Coelho; 2º thesoureiro, Flavio dos Santos; 1º procurador, Carlos J. Monteiro; 2º procurador, Augusto Rodrigues Mattos; 1º fiscal, Domingos A. Fernandes; 2º fiscal, João da Silva; conselho fiscal: Adriano Miranda, Ismael Aquino Almeida e Manoel Francisco Oliveira Junior; commissão de finanças: Ernesto Abrunhosa, José Dias Brilhante e Joaquim Manoel Abreu; commissão de syndicancia: Manoel Souza Coelho, Antenor Santos e José Marques.

Centro Recreativo Musical da Penha — Realiza amanhã, em sua séde, á rua Nicaragua, 98, mais um animado baile, essa progressita sociedade da zona da Leopoldina.

Tendo á sua frente tres incansaveis socios o Centro Musical vae, dia a dia, conquistando novas sympathias, novos associados. O baile de amanhã promette. Enquanto o Manoel manobra o "Dó-Ré-Mi", o "jazz" da casa, infernalmente barulhento, não dará treguas aos pares, tocando sem "mysterios". O thesoureiro á essa hora, fica na porta, barrando a penetração e dando entrada aos socios que estiverem com os seus passaportes legaes.

— Além das festas acima noticiadas, realizam hoje e amanhã, as seguintes:

Flôr do Abacate — Grande baile.

Reinado de Siva — Sarão dansante.

Estrella d'Alva — "Soirée".

Kananga do Japão — Baile.

Papoula do Japão — Baile.

Ameno Resedá — Baile.

Fenianos de Cascadura — Sarão dansante.

Mimoso Manacá — Baile.

Reino da Folia — Estonteante baile.

A Guarda Nocturna do 18º districto e eleição da nova — directoria —

Com a presença do delegado do 18º districto policial, do inspector geral das Guardas, do interventor e com a assistencia de 419 assignantes, realizou-se hontem, a assembléa geral desta antiga guarda no salão nobre do Cinema Modelo, cedido pelo seu proprietario, tendo sido por acclamação, escolhida a seguinte directoria: presidente, dr. Carlos Alberto Franco; secretario, Angelo Carlini, e thesoureiro, Cleto Canambiette.

A assembléa, por unanimidade, resolveu que a posse se realize, hoje, ás 8 horas da noite, na séde da Guarda, com toda solennidade.

Furtou, foi preso e indicou o logar onde se achava — o furto —

O individuo José da Rocha, portuguez, indo á casa de João de Sousa, á rua Getulio nº. 337, pediu para ficar num quarto vago dessa casa, visto estar desempregado e sem ter onde dormir. Attendido, ali ficou, desapparecendo alguns dias depois, tendo o seu bemfeitor notado que, com esse procedimento, coincidia o desapparecimento de um relogio Omega, de prata, e de um revolver, sendo que a arma é de propriedade de Olympio Tavares Moreira, morador á rua Amalia n. 27.

Levada queixa á policia do 19º districto, esta prendeu José, que acabou confessando a autoria do furto, declarando que o havia vendido a A. Herminia, á rua Tobias Barreto n. 40, onde foi apprehendido.

Os dois objectos foram avaliados em 400$000, tendo o larapio vendido por 30$000.

Onde estará a Durvalina ?

A policia do 23º districto tem interesse em saber o paradeiro de Durvalina Garcez, residente em Tury-Assú, á rua Viegas n. 15, a qual se ausentou de casa ha cerca de um mez, não sabendo ninguem para onde teria ella ido. E' que hontem ruiu uma das paredes daquella casa, ficando sob os escombros grande parte de seus objectos, que ali se encontravam, os quaes foram depois, com permissão da policia, retirados e guardados por um visinho, de nome Tobias Cabral.

SEGUNDA-FEIRA

IMPERIO

Richard Dix

O PRIMOROSO INTERPRETE DE

Paraiso Para Dois

(PARADISE FOR TWO)

pede-nos a publicação do seguinte:

PRECISA-SE — Um rapaz solteiro precisa, para fins commerciaes, de uma moça bonita que finja de sua esposa. Não se pretende casamento, mas paga-se bem. — Resposta a RICHARD DIX, Cinema Imperio, Rio de Janeiro.

AS CONFERENCIAS POSITIVISTAS

Destino da influencia affectiva — da mulher —

A conferencia publica de amanhã, ás 12 horas, no templo da Humanidade, á rua Benjamin Constant n. 74, versará sobre os seguintes pontos da Sociologia:

Constituição geral da Sociedade: da "estructura" social. Destino da influencia affectiva da mulher: dominar o nosso surto moral, dispondo-nos a sentir a continuidade e a solidariedade mediante a educação expontanea que se realiza no seio da familia. Officio social do proletariado. Apreciação separada dos dois elementos mais especiaes da constituição social: o sacerdocio, que aconselha; e o patriciado, que commanda. Essas duas classes conservam e augmentam, respectivamente, os thesouros espirituaes e materiaes da Humanidade. Da classe theorica dimana a educação systematica e a influencia consultiva sobre toda a vida real. Os bens do espirito, por natureza imperecivels, podem servir simultaneamente a todos sem se esgotarem: a conservação delles não exige nenhuma partilha. Os productos materiaes precizam de leis muito differentes... individual para serem concentrados e usados. Exigem a posse individual, principal officio do patriarcha. O trabalho humano só pode ser gratuito. Este principio permitte imprimir um caracter altruisita ao conjuncto da nossa existencia, mesmo material. Tal objectivo exige apenas que cada um de nós sinta profundamente a sua participação geral e a de todos os outros na obra social. Essa convicção pode resultar de uma sabia educação universal.

Capas para Autos

FORD	70$
CHEVROLET, a...	80$
BUICK, DODGE, ESSEX, STUD, etc. a	90$
CAPAS para Pneu	28$

GARAGE COOPERATIVA
Largo do Machado, 27
Eduardo Schnabl - Telephone B. M. 2720.
(962)

Resoluções do Tribunal de Contas

Em sessão de hontem, o Tribunal de Contas resolveu o seguinte:

Registrar os creditos de ..... 676:512$401 e 2:427$600, respectivamente, para pagamento do pessoal da Assistencia a Psycopathas e de differença de vencimentos ao revisor da Bibliotheca Nacional; recusar registo á prorogação, por um anno, do prazo para entrega dos estudos definitivos no contrato de construcção de um porto e respectiva ferrovia na enseada do Forno, em Cabo Frio, do que é cessionario o dr. Miguel Couto Filho.

Cinema Smart

O SOL DA MEIA NOITE
LAURA LA PLANTE
COMEDIA — JORNAL
2ª feira: Degelo Viola Dana
A MOÇA DA BORBOLETA
BETTY COMPSON
(C 8070)

CINE BOULEVARD

HOJE — Programma Paramount BEAU GESTE, 12 actos, o melhor film do anno, por RONALD COLMAN, ALICE JOYCE, MAY BRIAN e NORMAN TREW
5ª feira: LOUCA POR PARIS e MACHO E FEMEA
(C 8038)

ACADEMIAS & ESCOLAS

Escola Polytechnica

A congregação da Escola Polytechnica reune-se hoje, sabbado, ás 3 e meia horas, para dár posse ao engenheiro civil Alcino José Chavantes Junior do cargo de professor da aula do 2º anno, para a qual foi nomeado por decreto, por se ter submettido a concurso e ter sido indicado pela congregação ao governo, para preencher a vaga.

Internato do Collegio Pedro II

Está convidado a comparecer, com a maxima urgencia, á secretaria deste internato, o dr. José Janduhy Carneiro.

Faculdade de Medicina do Rio de Janeiro

Relação para os exames de hoje 2. Exame de habilitação — Clinicas Obstetrica e Gynecologica — prova pratica ás 8 horas na Maternidade de Laranjeiras, drs. João Spinelli, Paschoal Cataldo, Luiz Pinto, José Conti, Ernesto Galb, José Marciano, Alvaro Réa e Fausto Mussecchio.

Chocaram-se o bonde e o caminhão

Hontem, pela manhã, chocaram-se na avenida Rodrigues Alves, em frente ao armazem n. 5, do Caes do Porto, o caminhão n. 2648, dirigido pelo cocheiro Antonio Pinho e o bonde n. 414, linha "Avenida Rodrigues Alves".

Em consequencia do choque o carroceiro foi cuspido da boléa ao solo, recebendo na queda contusões e escoriações generalizadas.

Levado á Assistencia foi medicado, recolhendo-se depois á sua casa.

"Folha da Manhã" "Folha da Noite"

Diarios independentes de grande circulação na capital e no interior de S. Paulo.

Para assignaturas e publicações, dirigir-se á succursal, largo da Carioca n. 13, primeiro andar, das 2 ás 5 horas da tarde. (1174)

THEATRO SÃO JOSÉ

EMPREZA PASCHOAL SEGRETO

SEGUNDA-FEIRA | SEGUNDA-FEIRA

LYA DE PUTTI

A mulher que, em cada olhar e em cada gesto, tem sempre a intenção do peccado, em um film em que ha alguma malicia e muita observação que talvez queime os que se deixem dominar pelo "monstro de olhos verdes".

CIUMES

Interessantissimo film da UFA.

E, AINDA:

LOURA OU MORENA

A decifração do problema das «preferencias» dada por

ADOLPHE MENJOU

com a ajuda de

GRETA NISSEN e ARLETTE MARCHAL

Film da **PARAMOUNT**

NO PALCO

Nas sessões de 8 e 10,30

a COMPANHIA ZIG-ZAG dará as primeiras representações da «revuette»

TIRA-TEIMA

Original de Lili Leitão — Musica do maestro Assis Pacheco. (C 7758)

MACHINAS para LAVOURA

as de mais proveito e economia na FUNDIÇÃO INDIGENA (1778)

NOTAS SUBURBANAS

A rua D. Anna Nery em concertos — Uma festa em Mangaratiba — Varias notas

Até que enfim a prefeitura se resolveu a melhorar o calçamento da rua D. Anna Nery, que ha muitos annos vinha sendo objecto das maiores preoccupações por parte dos moradores.

O estado de imprestabilidade em que se achava aquelle velho calçamento determinava ha muito a sua substituição e o "Correio da Manhã" innumeras vezes, attendendo aos pedidos de moradores da citada rua, fez ver a necessidade de uma completa reforma naquelle calçamento.

Não podemos, entretanto, ficar ainda satisfeitos.

Pelo que sabemos a reforma do calçamento da rua D. Anna Nery vae ser feita no trecho da rua dr. Garnier á rua Magalhães Castro, que a prefeitura acha em peior estado, no entanto deixará outro trecho tambem em pessimas condições o que vae de Magalhães Castro, no Riachuelo, ao Morro do Paim, na estação do Sampaio.

E' a eterna theoria da municipalidade: — fazer melhoramentos por partes.

Com referencia a rua D. Anna Nery é um erro crasso, porque essa via publica precisa ser trafegada por bondes, auxiliando a desafogar o transito, que é enormissimo, da rua 24 de Maio.

Se o calçamento não fôr totalmente reformado não será possivel a realização desse grande emprehendimento, que é uma necessidade, e uma aspiração dos moradores.

E póde ainda a prefeitura aproveitando o momento desse beneficio á rua D. Anna Nery fazer o mesmo com as ruas Tavares Ferreira e Magalhães Castro, que se acham em ruinas.

Com essa orientação, se a tomar a prefeitura, prestará enorme serviço a uma zona populosa e importante como o Riachuelo e levará adiante um surto de progresso que é facil de calcular quando a referida rua D. Anna Nery conseguir ser trafegada.

Preste o prefeito esse beneficio ao publico que terá conquistado merecidas sympathias.

PIEDADE

Em gentilissimo cartão o sr. tenente Henrique Amaro de Oliveira, escripturario e antigo socio da Associação Commercial Suburbana agradeceu as nossas referencias que fizemos sobre a ordem e o engrandecimento em que se encontra aquella Associação de classe que funcciona em predio proprio á rua Elias da Silva n. 7, na estação de Piedade.

INHAU'MA

Com grande pompa realiza-se amanhã a festa do Sagrado Coração de Jesus, na Egreja de São Thiago de Inhau'ma.

A's 8 horas haverá missa, canticos e communhão geral.

A's 10 horas entrará a missa solenne officiando o vigario padre Antonio Paes Cintra, pregando ao Evangelho monsenhor Augusto Ferreira dos Santos.

A's 4 horas sairá a procissão que percorrerá as ruas Padre Januario, Estrada Nova da Pavuna, ruas Macedo Costa, Padre Januario e Matriz.

Ao recolher-se a procissão haverá "Te-Deum", consagração ao Sagrado Coração de Jesus e benção do Santissimo Sacramento.

Os festejos externos constarão de leilão de prendas, fogos e banda de musica.

BENTO RIBEIRO

O Centro P. Independente E. Pró-melhoramentos de Bento Ribeiro acaba de dirigir aos moradores dessa localidade um manifesto explicando os seus fins e pedindo o apoio de todos para que, unidos solicitem varios melhoramentos para aquella abandonada localidade suburbana.

Assigna esse manifesto o 1º secretario do Centro sr. Antonio Lopes da Silva, que nos enviou uma copia do mesmo.

MANGARATIBA

Hoje e amanhã realizam-se nesta localidade as tradicionaes festas de Santo Antonio que obedecerão ao seguinte programma:

Hoje, ás 12 horas, salva de 21 tiros, que annunciarão o inicio dos festejos, ás 8 horas passeata da banda de musica, sob a direcção do maestro José Mão.

A's 8 e meia leilão de varias prendas.

Amanhã, ás 5 horas, alvorada salva de 21 tiros, ás 11 horas missa solenne, pregando ao Evangelho o vigario da parochia, á 1 hora bando precatorio, ás 3 horas, corridas de creanças, páu de sebo, cavallinhos e varias diversões populares, ás 5 horas procissão finda a qual será entoado solenne "Te-Deum Laudamus". A's 8 horas leilão de lindas prendas terminando a festa com fogos de ar e balões.

A commissão organizadora desta festa compõe-se dos srs. Eduardo de Moraes, Oscar de Oliveira, Carlos da Silva e Barros e Manoel Silva.

Theatro João Caetano

Empreza Paschoal Segreto

HOJE — **RA-TA-PLAN** — HOJE

8 horas — 10 horas

Grande exito da nova Revista-Fantasia em 2 actos original de D. LEDA RIOS e HENRIQUE PONGETTI. Musica do maestro ANTONIO LAGO

1.002

ketchs engraçadissimos — Interpretação digna da RA-TA-PLAN — Montagem excellente — Lindissimos bailados humoristicos sob a direcção de Ricardo Nemanoff

AMANHÃ — Vesperal ás 3 horas

POLTRONAS ... 6$000 (C 7794)

THEATRO S. JOSÉ

EMPRESA PASCHOAL SEGRETO — Espectaculos familiares com films e revuettes — Matinées diarias a partir de 2 horas — O melhor theatro é aquelle que tem a preferencia do Publico.

HOJE - Na Téla - HOJE

Na téla, o assombro da cinematographia, em 1927.

BEAU GESTE

da PARAMOUNT
com RONALD COLMAN e outro astros

PORQUE FANNY FUGIU DA CASA comedia
NOVIDADES INTERNACIONAES

HOJE — NO PALCO — HOJE

Ás 8 e 10,30.

Pela COMPANHIA ZIG-ZAG
Ultimas da impagavel revuette

POR CONTA DO BONIFACIO

Original de Alvarenga Fonseca e Souza Rosa, musica de John Falstaff e Elvira Prazeres — Successo de Pinto Filho

Amanhã — Vesperal com ZIG-ZAG.

SEGUNDA-FEIRA — No palco — Pela Companhia ZIG-ZAG", primeiras representações da "revuette" de Lili Leitão, musica de Assis Pacheco:

TIRA-TEIMA

Apotheoses aos salvadores do "Argos"

Na téla — Lya de Putti em CIUMES. Adolpho Menjou em LOURA ou MORENA? da Paramount. (C 7793)

IRIS | IDEAL

As duas melhores casas de diversões. — As mais confortaveis do Rio — As duas casas que offerecem os melhores programmas. — As duas casas dos programmas escolhidos.

(HOJE)

Olive Borden em

Os saltimbancos

Bellissima producção da FOX-FILM

RICHARD TALMADGE, em

Patrulha da Noite

Magnifica producção da Matarazzo

No palco (3 e 8,30) pela companhia Juvenal Fontes (Jeca-Tatu) e direcção de Asdrubal Miranda

UMA MULHER PARA MUITOS MARIDOS
Comedia original de Luiz Iglesias.
LA PRINCESITA
Cantora dos tangos argentinos.

2ª FEIRA

SALLY PHILLIPS em
AMOR E' ISSO ?
Magnifica producção da FOX-FILM

HARRY CAREY em
BOM E LEAL AMIGO
Producção Prog. MATARAZZO

(HOJE)

Jackie Coogan em

O JOCKEY

Sensacional producção da METRO-GOLDWYN

Richard Barthelmss e Dorothy Mackaill em

Encantos á Beira Mar

Bellissima producção da FIRST NATIONAL

2ª FEIRA

CONRAD NAGEL e EDITH ROBERTS em
PAE A' FORÇA
Maravilhosa producção da METRO-GOLDWYN

DORIS KENYON e VIRGINIA LEE CORBIN em
Ellas Divertem-se
Adoravel comedia da FIRST NATIONAL
(C 7800)

Cine Modelo

R. 24 de Maio, 287

HOJE — HOJE

MIGUEL STROGOFF

O maravilhoso romance de Julio Verne, interpretado pelo inegualavel astro IVAN MOJOUSKINE, (12 actos).

Amanhã: Matinée ás 2 e 4 horas.

CINEMA LAPA

AVENIDA MEM DE SA' 28 — TEL. C 2543

HOJE — HOJE

Paixão de barbaro

Pelo inesquecivel **Rodolpho Valentino**

Chiquinho sae do treno

Comedia 2 actos

PARA TODOS... continúa enchendo o THEATRO

CARLOS GOMES

PARA TODOS... Amanhã — Matinée ás 2 3|4
PARA TODOS... é o maior exito da COMPANHIA
MARGARIDA MAX
PARA TODOS... é a revista das familias
PARA TODOS... é a revista dos numeros bisados
PARA TODOS... representa-se todas as noites ás 7 3|4 e 9 3|4
PARA TODOS... é o GRANDE ESCANDALO dos nossos theatros de revista por ser a melhor de todas as revistas a sensacional revitas

PARA TODOS!...

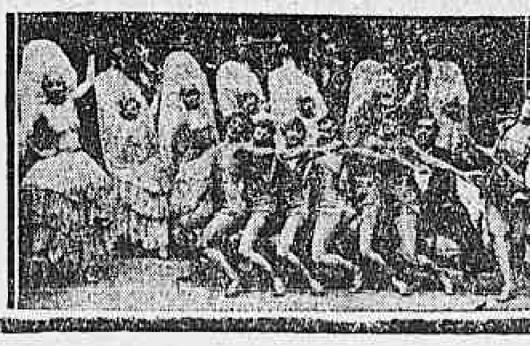

Dia 12 de Julho

Primeiras representações da opereta de costumes nacionaes

FLORSINHA

Original de YVETA RIBEIRO, musica de MOSSURUNGA e VOGELER, peça que continua em scena até ao embarque d' companhia para São Paulo.

(C 7761)

A voz do sangue

DEPOIS D'AMANHÃ

O PROGRAMMA SERRADOR
— vae apresentar —

BEN LYON
o querido das moças — assim se revela nesta film

VIOLA DANA
mignone e linda — querida de todos nós e ainda

Frank Mayo e Gladys Brokwell
são os heroes do Film da FIRST NATIONAL

A VOZ DO SANGUE

Um romance de emoções — rico de montagem — soberbo pelas suas scenas.

DEPOIS DE AMANHÃ — NO — ODEON

Reservado dos athletas do club director Antonio Dias de Peiva; socios: Mario Vieira e Avelino Neves.

Reservado dos athletas visitantes director Hugo Villas Bôas; socios: Gilberto Garcia e Antonio Lameirão.

Portas directores Fabio Horta de Araujo, Luiz Lebre e Gabriel do Nascimento.

Nota importante: os directores e socios escalados para as commissões acima deverão comparecer no club, ás 12,30 horas, de domingo.

NOTAS DO INDEPENDENCIA

Para o encontro official que se realizará amanhã na praça de sports da rua José do Patrocinio em Villa Izabel, a directoria do club local, designou os seguintes associados abaixo, para manterem a ordem por occasião das partidas:

Direcção geral, Antonio Llort. Policiamento, Emilio Brandão e Colombo Vasques e Paulo Paz.

Juizes e representantes, Mendes Corrêa e Manoel Silva.

Imprensa, Oswaldo Almeida.

Archibancadas, Roberto Canogia, Francisco Paulo Costa, Renato Ferreira, Paulo Pinheiro, Antonio Satnazio, Francisco Soares e Luiz Pelluci.

Geraes, Joaquim Lopes, Luiz Ignacio, Esteves Filgueiredo, Vital Britto, Augusto Figueiredo.

Portões, Albertino Moreira e João Saraiva.

Bilheteria, Antonio Palma e Faustino Coelho.

Vestiario do club, Ernesto Rizzo. Vestiario dos visitantes, Alfredo Maciel.

Enfermaria, dr. Luiz Fernandes, e Julio Santos.

Preços dos ingressos. Archibancadas 4$000, Geraes 2$000. Associados, recibo n. 8 (Junho).

Estão convidados os abaixo a comparecer domingo, por occasião do jogo com o Olaria A. C. para se informarem com o sr. Alfredo Maciel com relação á proxima competição interna do dia 10 de julho: Ernesto Rizzo, Luiz Pelluci, Leonel Soares, e Luiz Fernandes, Juvenal Rodrigues, Roberto Canogia, Antonio Llort, Oscar Cavalcante, Paulo Paz, Manoel Silva, Francisco Soares, Emilio Brandão, Mendes Corrêa, Antonio Palma, Luiz Rocha, Colombo Vasques, Oswaldo Almada e Julio Santos.

S. PAULO-RIO F. C.

Realizando-se amanhã o match com o Fidalgo F. C. o auxiliar do capitão geral pede o comparecimento dos jogadores abaixo escalados na séde 2º team ás 12 e meia horas e 1º team á 1 hora:

Gomes Sinval, Salvador, Emydio, Camillo, Lucindo, Caxanga, Renato, Baguet, Doca e Alvinho. Reserva, Feliciano.

Gená, Maneco, Alvaro Euclydes, Cicero, Franck, Roberto, Aristides, Moacyr, Francellino e Raul. Reservas: Henrique, Garcia e os demais inscriptos.

OS TEAMS DO FLAMENGO

A directoria de desportos terrestres do Flamengo, pede, por nosso intermedio, a presença dos jogadores abaixo, depois de amanhã, afim de seguirem para o campo do America:

2º team — (ás 12 horas): Egberto, Waldimir, Secreto (Luiz), Ludovico, Rubens, Faverino, Alfredinho, Alfredo, Miguel, Mella, Moura, Newton, Alceu, Chagas, Affonso, Allemand, Gotschalk, J. de Deus, Helio e Maia.

1º team — (á 1 e meia horas): Amado, Orlando, Herminio, Helcio, Benevenuto, Adhemar, José Eduardo, Flavio, Christolino, Vadinho, Frederico, Fragoso e Agenor.

AS CARTEIRAS DE SOCIOS DO FLAMENGO

Da secretaria do C. R. do Flamengo pedem tornemos publico que, sendo indispensavel a apresentação da carteira de identidade para a frequencia do club, tanto nas festas como nos jogos, torna-se necessario que os socios que ainda não possuem tal documento, enviem a secretaria dois pequenos retratos para a confecção do mesmo.

OS ASPIRANTES DO FLAMENGO TREINAM AMANHÃ

Realizando-se amanhã, domingo, um treino dos socios aspirantes e escoteiros do Club de Regatas do Flamengo, o director dessa secção solicita o comparecimento de todos os players abaixo e os demais reservas, ás 8 horas da manhã, no campo da rua Paysandú, para um treino com os quadros infantil e juvenil de outro club: Illydio, Pereirinha, Haroldo, Belinho, Joaquim, Salvador, Eric, Raul, Oscar, Nelson, Oscar, Walter, Moacyr, Romero, Lotito, Italia, Mario, Fernandinho, Calazans, Domingos H., Deco, Domingos, Milton, Titilo, Mendes, Guilherme, Rogerio e Fernando.

CAMPEONATO INTERNO DE FOOTBALL

Na proxima quarta-feira, 6 do corrente, encerra-se definitivamente o prazo para a inscripção dos concorrentes ao Campeonato Interno de Football, organizado pelo Club de Regatas do Flamengo.

Os candidatos á disputa desse interessante torneio intimo, deverão fazer a sua inscripção na secretaria do club, á Praia do Flamengo 66, pagando no acto a quantia de 3$000.

O director de desportos terrestres nomeou o dr. Fernando Gonçalves da Silva, para capitão geral dos teams internos.

TENNIS

OS TENNISTAS CARIOCAS

A Amea resolveu o seguinte: a) convidar os amadores: Ricardo Pernambuco, Guilherme Prechel, Alberto Lage, Renato Rocha Miranda, Jayme de Araujo e Antonio Cezarino Rangel, todos do Fluminense F. C., e José Costa, do Botafogo F. C., para fazerem parte do quadro official de lawn-tennis, solicitando aos mesmos empregarem os seus bons esforços afim de se conservarem em perfeita fórma; devendo iniciar-se, na segunda quinzena do mez corrente, em datas que opportunamente serão publicadas, os treinos preparatorios para se escolher o quadro que representará esta associação no proximo Campeonato Brasileiro de Lawn-Tennis;

b) designar o sr. Carlos Lopes, membro da commissão de Lawn-Tennis, para acompanhar esses treinos e fornecer o material que fôr necessario para o completo preparo dos tennistas;

c) marcar para o dia 17 do corrente, no campo do Lawn-Tennis da segunda divisão, São Christovão x Bangú, que deixou de ser realizado no dia 26 de junho, data designada na tabella official, por motivo do mau tempo, de accordo com o artigo 13, cap. IV, do Codigo Sportivo;

d) em additamento ás resoluções tomadas em 30 de junho, resolveu mais o seguinte:

approvar a competição de football dos segundos quadros, Olaria x Bomsuccesso, iniciada em 5 de Junho e terminada em 29 do mesmo mez, marcando-se os pontos correspondentes ao Bomsuccesso F. C., por ter vencido pelo score de 5 x 1.

Athletismo

AS COMPETIÇÕES DE AMANHÃ, NO CAMPO DO FLAMENGO

A direcção de athletismo do C. R. Flamengo, escolheu os seguintes amadores para tomarem parte na competição de amanhã:

100 metros — Ulysses Malaguti, Iberê Reis e Adam Rammensee.

200 metros — Henrique Pieper Junior e Iberê Reis.

400 metros — Henrique Pieper Junior, Carlos A. dos Reis Junior e Clovis Falcão.

800 metros — Antonio A. Gomes Taveira, Erwin Burkle e Jayme Arruda.

1.500 metros — Euclydes Porto, Jayme Arruda e Kleis J. Louwerens.

5.000 metros — Francisco G. Marinho, Antonor Villela Bastos e Euclydes Porto.

Salto em altura — Carlos Woebcken e José Augusto Santos Silva.

Salto em distancia — Carlos Woebcken, Clovis Falcão e Adam Rammensee.

Salto com vara — Adolpho Woebcken.

Arremesso do dardo — Tenente José da Trindaed Jardim, tenente Guilherme Catramby e Carlos Woebcken.

Arremesso do disco — José da Silva Campos, Carlos Woebcken e Orlando de Souza Carvalho.

Arremesso do peso — Carlos Woebcken, Octavio Borgerth Teixeira e Carlos A. dos Reis Jr.

100 metros, barreiras — José Augusto Santos Silva, Carlos A. dos Reis Jr. e Carlos Woebcken.

Revezamento 4 x 100 metros — Os corredores de 100 e 200.

Revezamento 4 x 400 metros — Os corredores de 400 e 800.

Os juizes convidados para essa competição, são os seguintes:

Arbitro geral, Edwin E. Hime Junior.

Juiz de partidas — Arthur Azevedo Filho.

Juizes de chegada — Mario Goulart, João Figueira, tenente Orlando Silva e Paulo Ramos Nogueira.

Chronographistas — Luiz Beltrão dos Santos Dias, Felix Vasconcellos e Otto Pieper.

Inspectores — José Tinoco Pacheco, Dario Moacyr, Fritz Perdigão e José E. Rodrigues.

Apontador — Robert A. Fowler.

Juizes de arremessos — Raymundo T. Freitas, Carlos Silva Costa e Paulo Buarque de Macedo.

Juizes de saltos — Fritz Repsold, Oscar Adler, Paulo da Silva Costa e Jorge Ribeiro.

Registrador — Sylvio W. Netto Machado.

Annunciadores — Luiz Santos Silva e Waldomiro Gomes.

E' solicitada a presença de todos no campo do club, á rua Paysandú, ás 2 horas da tarde.

LAWN-TENNIS

TORNEIO PERMANENTE DE CLASSIFICAÇÃO NO AMERICA

Serão realizados hoje e amanhã, os seguintes jogos desafios deste torneio:

Hoje:

A's 4 ½ horas, 3ª classe — Bernardo Diniz x Oriot Lima; court 3.

A's 4 ½ horas, 3ª classe — Walter Santos x Nestor Mesquita; court 1.

A's 5 horas, 2ª classe — Victor Barreto x Oldemar Pereira; court 1.

A's 3 horas, 4ª classe — Raul Nascimento x Carlos Britto; court 3.

A's 8 horas, 4ª classe — Antonio Guedes x João Sandim; court 3.

A's 9 horas, 5ª classe — Henrique Guimarães x Joel Monteiro; court 3.

Amanhã:

A's 7 horas, 2ª classe — Jadyr de Souza x Antonol Vieira; court 1.

A's 7 horas, 4ª classe — Alceu de Carvalho x Thalino Botelho; court 3.

A's 8 horas, 4ª classe — Mario Abreu x Sylvio Cardoso; court 3.

A's 9 horas, 3ª classe — Paulo Garcia x Mauro Bastos; court 3.

TORNEIO DE DUPLAS DE CAVALHEIRO COM "HANDICAP"

Amanhã:

A's 8 horas — Nagisa e Vieira x C. Palhares e O. Paiva; court 2.

A's 9 horas — João Pinto e C. Garcia x Vencedor do 1º jogo; court 2.

TORNEIO DE DUPLAS MIXTAS COM "HANDICAP"

Hoje:

A's 4 ½ horas — Senhorita Marina Nascimento e L. Castilho x Senhorita Marilia Bastos e Newton Motta; court 2.

Amanhã:

A's 8 horas — Senhorita Carmen Saraiva e Ruy Saraiva x Senhorita Consuelo Galvão e Mario Reis; court 1.

Aviso — Acham-se abertas na secretaria do club, as inscripções para o Torneio de Novos. Chamamos a attenção dos interessados de que neste torneio só poderão tomar parte os tennistas que não tenham participado de jogos officiaes na Amea. A taxa de inscripção, é de 3$000. Fazemos tambem notar aos concorrentes do torneio de duplas de cavalheiros com "handicap" de que as provas de amanhã, não serão mais transferidas.

BOX

O ESPECTACULO DE HOJE

E' hoje, finalmente, o dia em que se realizará o grande espectaculo pugilistico, organizado pelo sr. Ruggero de Santis e que tem sido largamente annunciado.

Conforme se vê do programma abaixo, consta elle de cinco combates, que promettem ser emocionantes, já por se encontrarem em todos elles adversarios de grande valor, já por se acharem em jogo dois titulos do campeonato carioca dos profissionaes.

Eis o programma:

1ª luta — Di Lorenzo x José Bonifacio;

2ª luta — Bruno Spalla x Silvano Costa (revanche);

3ª luta — Campeonato carioca dos meio-médios — João Alves x Antonio Cardoso;

4ª luta — Campeonato carioca dos leves — Joe Assobrad x Kid Simões;

Luta principal — Annibal Fernandes x Eduardo Peyrade.

Excursionismo

CENTRO EXCURSIONISTA BRASILEIRO

Amanhã será realizada a importante prova pedestre de 40 kilometros (inter-socios), devendo os interessados e os socios que desejarem tomar parte na fiscalização, estarem na séde social, ás 6 horas da manhã.

TURF

A CORRIDA EXTRAORDINARIA DE HOJE, NO JOCKEY-CLUB

Amanhã, no mesmo hippodromo, será realizado o classico Diana

Effectua-se hoje a primeira corrida extraordinaria da serie que o Jockey-Club resolveu levar a effeito nos sabbados que precedem os domingos que lhe pertencem. Para ella foi conseguido um bom programma composto de seis provas, todas com a dotação de 3:000$000, destacando-se as que se denominam At Meidan e Tomy. A primeira, em 1.600 metros, levará ao starter Carovy, Anchôa, Mouro, Middle West, Fido e Peccador, e a segunda, em 2.000 metros, será disputada por Itaberá, Rafles, Bilac, Quietação e Rhodesia.

Como mais provaveis vencedores indicamos os seguintes concorrentes:

Sinceridade — Riachuelo — Sonia
Monotombo — Packard — Cyrene
Mistinguet — Logico — B. d'Or
Bataclan — Hindú — G. Star.
M. West — Fido — Carovy.
Rhodesia — Itaberá — Bilac.

A primeira carreira será realizada ás 2.30 da tarde.

Na reunião de amanhã, no mesmo hippodromo, será realizado o classico Diana, em 2.200 metros, no qual estão inscriptas as eguas Gallipá, Brasileira, Confiance e Enervante. Completam o programma, cuja publicação official fazemos hoje, nove outras provas, figurando entre ellas a primeira eliminatoria do nominada Criação Estrangeira, que reuniu apenas as inscripções de Cecy e Nilo, e o premio official Criação Nacional, em que estão inscriptos Electrico, Mascotte, Guerrilha, Apipucos, Iro, Santarém e Sing Sing, sendo que este ultimo não será apresentado. As provas communs, em numero de sete estão bem organizadas, destacando-se as denominadas Brasileira, em 2.400 metros, que reunirá Horacio, Kaol, Bataclan, Maranguape, Calepino, Serio e Rival, e Baioneta, em 2.200 metros, cujo campo será formado por Embaixador, Spahis, Saracoteador, Visigodo e Falucho.

VARIAS NOTICIAS

A potranca Guerrilha, cujo nome apparece em dois premios da corrida de amanhã, disputará apenas o premio destinado aos perdedores.

—:— Não poderá tomar parte na carreira em que está inscripto para amanhã o cavallo Tupy. Esse filho de Folleto mancou quando da sua ultima apresentação em publico e continúa em cura.

—:— O aprendiz Samuel Greme, se não nos enganamos irmão do jockey Guilherme Greme, que o anno passado esteve actuando na capital paulista, onde ganhou algumas carreiras, regressando á Argentina, foi exercer a sua profissão em San Martin. Agora, o Jockey-Club de Buenos Aires acaba de lhe conceder matricula na classe de aprendiz.

—:— O cavallo Dorabantz, aprendiz da Coudelaria Guinle e que hoje faz a sua estréa nas nossas pistas, não é muito certo da cabeça. E', todavia, um animal. Correrá sob a direcção de T. Baptista.

—:— Suspenso recentemente, o jockey José Salfate não poderá tomar parte nas reuniões de hoje e amanhã. Na corrida de amanhã, em virtude disso, os pensionistas da Coudelaria Paula Machado serão dirigidos por Alberto Feljó, que montará Santarém, Saracoteador e Rival, e Andrés Molina, que montará Paco e Brasileira. Além de outros, como Horacio, este ultimo será tambem o piloto de Visigodo.

Casa Nero

Não comprem caro

Forma "CHARLESTON"
Superior bota com gaspea de pellica envernizada, canos de casemira cinza de 36 a 44 . 45$000

O mesmo artigo com gaspea de chromo Francez, preto ou marron, com canno de casemira cinza, de 36 a 41 .... 50$000

ULTIMA CREAÇÃO
Forma "CHARLESTON", com entre-sola de borracha e riveron zebra, marron, vermelho, preto e verniz de 36 a 44 48$000

Modelo IMPERMEAVEL
Sapato com superior chromo "Fretemberg" marron ou preto, com uma entresola de borracha e riveron em toda a volta, salto prateleira, de 36 a 44 48$000

Modelo "BLACK BOTTON"
de nossa creação, em pellica envernizada ou chromo preto e marron, salto embutido e saldo, de 36 a 44 .... 52$000

Modelo CHARLESTON, em chromo francez, artigo garantido, preto, amarello, marron ou verniz de 34 a 44 .... 38$000

Modelo CHARLESTON, em superior camurça branca e guarnições de pellica envernizada, com riveron zebra, de 36 a 44 .... 48$000

Antes de fazer as suas compras façam uma visita ás nossas Exposições

69 - Rua de S. José - 69

PELO CORREIO MAIS 2$000 (VALE POSTAL)

(1390)

A' BRASILEIRA

Muitas, muitas têm sido as liquidações desta casa; porém, agora é de VERDADE:

Vae acabar!

ABRE DIA 4

Largo São Francisco 38-40

A' Brasileira

(1548)

O caso das entradas falsas do Flamengo

Foi hontem preso, como um dos autores das entradas falsas do Club de Regatas do Flamengo, o larapio conhecido pelo vulgo de "Feijoada".

Interrogado, confessou elle que fôra realmente o autor daquelle crime e que agiu de accordo com um outro individuo.

Parece que "Feijoada" mentiu. Em todo o caso, a policia procura provar a veracidade do que affirmou.

Quebraram o dedo da lavadeira

A lavadeira Alzira de Souza Lemos, foi hontem ao Posto Central de Assistencia solicitar soccorros medicos, pois apresentava um dedo da mão esquerda fracturado, em consequencia de uma aggressão de que, segundo affirmou, fôra victima na residencia, á travessa Navarro n. 43.

Depois de medicada, a victima retirou-se para a sua residencia, Aquella travessa.

PARIQUYNA

Unico remedio discutido na Academia de Medicina contra as molestias do

FIGADO:

Calculos — Ictericia — Hepatites
Angeocholites — Congestões Hepaticas
Manchas da pelle

(1129)

Secção automobilistica

O CIRCUITO AUTOMOBILISTICO DE ROMA

Venceu a grande prova o piloto Nuvolari, com Bugatti

No dia 12 deste mez, disputou-se, em Roma, o "Cirtuto Automobilistico de Roma, sobre um percurso de 420 kilometros, saindo vencedor o piloto Nuvolari, com um carro Bugatti, em 3 horas 47 minutos e 28 segundos.

Durante a corrida um carro Delage, guiado peol piloto Ceratto, chocou-se com uma tribuna, ficando feridos, o piloto, o auxiliar, um policia e dois assistentes. Outro desastre occorreu quando o concorrente Materassi, que pilotava um carro Itala, foi sobre um grupo de pessoas que, da margem do caminho, assistia ao desenvolvimento da prova.

Morreram um policia e uma creança, ficando gravemente feridas outras duas pessoas.

SEDAN FORD — 2 portas, de occasião. Vende-se uma pouco uso, perfeita, com accessorios. Tratar, Tel. C. 1431, com Silva. (C 6900) Auto

Escola para Chauffeurs

Director proprietario Eng. H. S. Pinto — Avenida Salvador de Sá numero 193. (Predio proprio) — Tel. V. 5309. Unica que expede diplomas. Curso completo de machina, 150$000. Pagamento em prestações. — Exame garantido pela efficiencia do methodo de ensino. Praticagem de direcção em carros "Ford", "Studebacker", "Buick" e "Chevrolet". Mantemos um curso para amadores, tratando com brevidade de todos os documentos, a preços modicos. (C 7429)

BUICK

— TYPO SPORT —

Vende-se um em perfeito estado de funccionamento, de particular que se retira para a Europa. Para ver e tratar com o sr. Felippe Lima, Largo da Carioca 15 - 1º.

(1180)

DODGE SEDAN

Vende-se um automovel em perfeito estado, licenciado e com pneumaticos novos. — Informações: TELEPHONE NORTE 4[illegible] (C 7591)

AUTOMOVEL

Auto — Pechincha, motivo viagem vende-se um Ajax-Nash — 6 c. — todo pintado e refeito de novo, cuja reforma custou 2:000$000, além de cinco pneus balões no valor de mais de 1:000$000, com uma semana de uso, tendo seguro e licença até 31 de dezembro; por 6:500$000, sendo 3:500$000 á vista e 2:000$000 a prazo de 8 mezes. Telephonar a Veiga, Norte 322. (C 7767)

Inaugura-se hoje o Posto de Serviço Oldsmobile

Hoje, ás 5 horas da tarde, os srs. F. Coimbra & Cia. Ltda. inaugurarão a garage e posto de serviço Oldsmobile, installados á rua Julio do Carmo 103, antiga São Leopoldo.

Os srs. F. Coimbra & Cia. Ltda. são agentes em nossa capital dos automoveis Oldsmobile e Pontiac productos da General Motors of Brasil.

O posto de serviço Oldsmobile ficará installado em local adequado e amplo, tendo officinas de pintura, deposito de peças, officina mecanica, capoteiro, etc.

Os srs. F. Coimbra & Cia. Ltda., timbraram em não installar um só torno em suas officinas, afim de tornar patente que não fabricam uma só peça. sendo todas vindas, directamente, dos Estados Unidos.

Para a festa de inauguração foi convidado todo o meio automobilistico, imprensa, autoridades e pessoas gradas.

INSPECTORIA DE VEHICULOS

EXAME DE MOTORISTA

Chamada para hoje, ás 8 1|2 horas — Eurico de Figueredo Brasil, José Moreira da Silva, Delfim Teixeira, Antonio Diniz de Menezes, Amancio Augusto Moreira Torres, Fausto Joviano, Antonio Pereira Mendes, José Bastos Padilha, Dionysio Soares e Antonio Ferreira.

Prova pratica — Raphael de Oliveira e Salvador de Almeida Lima.

Turma supplementar — José Augusto dos Santos e José Gonçalves.

Chamada para hoje ás 12 1|2 horas — Alvaro da França Fernandes, Raul Ferreira, Antonio Fernandes Duarte, Pedro Paulo de Marco, Antonio Sangeneto, Belmiro Luiz de Carvalho, Roberto da Silva Freire, Mandarino Nicola, Albuquerque José Pereira e José Augusto.

Prova pratica — João Coelho dos Santos e João de Souza Nunes.

Turma supplementar — Antonio José dos Reis, e Arnaldo Peixoto Monteiro de Faria.

— Resultado dos exames effectuados em 22 e 23 do mez findo:

Motoristas approvados — Abilio Antonio das Flores, Celestino José Ferreira, José Nunes Cantizano, José Figueredo, Kurt Mackellemg, José Leons Fils, Natalio Cambolm, Sylvio Galhardo de Castro Araujo, Oscar José de Lacerda, Antonio Manoel Jullio Delinra, Severino Pereira da Silva, Emiliano Floro dos Anjos, Gumercindo Gonçalves Bastos, Amandio Mathias da Silva, Arthur Martins de Lima, Ary Alves Néo, Matias Villalouga, Gellio de Araujo Lima, Alfredo John Lukey, e Avelino João Vieira.

Inhabilitados e reprovados — José Rodrigues Carvalheira, Antonio Fernandes, Luiz Gonzaga Pontes, Francisco Vieitas, Albino Gonçalves, Mero Pietro, Eduardo José de Almeida, Lino Cavada, Candido de Andrade, José Xavier de Mello, João da Costa Martins, Annibal de Castro, Renato de Miranda Santos, Arary Gomes Cavalcante, Raul Felix de Andrade, Dorgival Gehovah de Azevedo, Norberto Raymundo dos Santos, Elviro Teixeira Neves e Luiz Quintanilha.

A gazolina "Ethylo" contribuiu para a obtenção de um — "record" —

O chumbo tetracthylico, cuja descoberta recente como antedetonante foi um triumpho da chimica norte-americana, foi o factor combustivel no recente "record" de velocidade de automovel estabelecido em Dayton Beach, Florida.

"Ethylo", que é nome dado ao fluido preparado com o emprego do chumbo tethaethylico, foi utilizado pelo major Seagrave, segundo o telegramma recebido pela "Ethyl Gasoline Corporation, de Nova York, immediatamente depois de obter o titulo de recordman. O telegramma do major Seagrave estava assim redigido:

"Bati todos os "records" com uma velocidade de 203 milhas por hora, hoje, em Dayton Beach, com a minha Sunbeam de 1.000 cavallos, utilizando gazolina ethylo como combustivel."

Correio Sportivo

OS SPORTSMEN E SEUS DEVERES CIVICOS

Realizando-se amanhã, tres importantes partidas de football na 1ª divisão da Amea, para só falar nas principaes, não vem fóra de proposito lembrar aos nossos sportsmen, ciosos dos seus deveres civicos, que, nessa data, se realiza a eleição para as duas vagas do Conselho Municipal e para as quaes o povo carioca, numa manifestação expressiva de patriotismo, suffragará o nome do eminente estadista J. J. Seabra, uma das maiores victimas do bernardismo nefasto. Os nossos sportsmen podem, entretanto, harmonizar perfeitamente as duas situações. E' sómente comparecer cedo ás secções eleitoraes, que iniciam seus trabalhos ás 9 horas da manhã, afim de não perder a primeira chamada. Dessa fórma, muito antes da hora das partidas, estarão livres para assistir ás grandes lutas de football, conciliando assim o dever civico com o dever sportivo.

FOOTBALL

O CASO PAULISTA

O presidente da Amea exhorbitou das suas attribuições — Um golpe politico desleal

UMA REPORTAGEM!

Esse rumoroso caso paulista — Laf x Apea — está destinado a marcar com traços fortes, uma época de funda agitação nos arraiaes sportivos de todo Brasil. Os seus reflexos já começaram a ser projectados no ambiente politico da metropole, onde, com desassombro, os clubs fundadores da Amea, já tomaram uma attitude definida. Fomos os unicos a publicar, ha alguns dias, o resultado de uma famosa reunião realizada na séde do Flamengo e na qual, os clubs accordaram em assignar um documento da mais alta significação para o momento. Uma moção de protesto para ser lida e apresentada quando fosse verificada que a C. B. D. estava protelando a solução do reconhecimento da L. A. F. Essa moção assignada pelos clubs fundadores da Amea, excepto o Fluminense, foi lida e approvada na ultima reunião do Conselho de Fundadores e confiada ao sr. Arnaldo Guinle, para ulteriores deliberações.

Os cinco clubs fundadores, naquella reunião do Conselho, conforme já publicamos, deixaram o sr. Guinle encarregado de conseguir com o presidente da Confederação e o da L. A. F., uma formula de solução que consultasse os interesses geraes. E' bem verdade, que nem todos confiaram muito no sr. Guinle, porque já o conheciam de outros casos e de outras occasiões.

Confiaram, desconfiando!

Tinham razão.

De como o sr. Arnaldo Guinle se saiu da incumbencia, vão os leitores ter, em seguida, noticias detalhadas, cumprindo, tambem, que formem o seu juizo a respeito do procedimento do intermediario que exhorbitou e traiu o mandato que lhe fôra confiado.

Para resolver a crise, o sr. Guinle teve uma idéa. Embrulharia os cinco clubs, embrulhando tambem o sr. Prado Junior, figura de destaque na facção em litigio. Lançou mão de um recurso feio — a mentira!

Vejamos como occorreram as coisas nas ultimas 72 horas.

Ante-hontem, por volta das 7 1|2 da manhã, o sr. Arnaldo Guinle fez-se annunciar no Hotel Copacabana ao sr. Prado Junior.

Lá estavam, com o presidente da Laf, os srs. Cunha Bueno e Mariano Procopio, aguardando já, a visita do paredro carioca, de vespera combinada para levar os termos do accordo.

O sr. Guinle disse, então, que estava encarregado pelos fundadores da Amea, *em nome dos quaes falava*, de apresentar a L. A. F., um accordo, que girava em torno da renovação do Conselho de Julgamentos da C. B. D., indicando os 10 nomes que formariam esse poder, que terá de apreciar e julgar o caso em fóco, do inquerito paulista.

O sr. Prado mostrou-se surpreso com a proposta e disse mesmo, que não se envolvia na questão, porquanto depois de muito instado, é que tinha entregue á C. B. D., o pedido de inquerito, em cujo julgamento honesto, confia plenamente.

Um pouco desconcertado com essa serenidade do sr. Prado Junior, o sr. Guinle insistiu accrescentando que falava em nome dos fundadores da Amea, que pleiteavam esse mesmo julgamento honesto.

O paredo paulista, disse, então, que outra attitude não podia ter, senão a de se conformar com o que fôra resolvido e consta do pacto firmado pelos fundadores, confiando em que os seus signatarios tudo hão de fazer em beneficio da causa justa que os dessidentes paulistas pleiteam.

O sr. Guinle não desanimou. Antes pelo contrario, terminou a sua tarefa de mentir para vencer.

Convocou os presidentes dos fundadores para uma reunião, ante-hontem, em seu escriptorio e deu-lhes a noticia de que o sr. Prado Junior o encarregara de apresentar um accordo, girando em torno da renovação do Conselho de Julgamentos com nomes que seriam do seu agrado. Nessa reunião houve troca de impressões e idéas, mas nada ficou resolvido. Outra reunião *secreta* vae haver por estes dias. Lá estaremos.

O leitor pode bem qualificar o procedimento do sr. Guinle nesse caso e tirar as suas conclusões. A nossa opinião já estava formada ha muito tempo. Conhecemos o homem ha largos annos...

O GRANDE VASCAINO JOAQUIM PIRES OBTEVE INTERDICTO PROHIBITORIO

O juiz da primeira Vara Civel dr. Alvaro Belford, concedeu hontem ao sr. Joaquim Pires, membro do Conselho Deliberativo do C. R. Vasco da Gama, um interdicto prohibitorio, para que exerça sem coação o seu direito de socio remido naquelle club e de membro do mesmo Conselho, para o qual foi eleito em assembléa geral por grande maioria de votos.

Victima de um acto de prepotencia, partido da directoria e approvado pelo C. D. que o eliminou na ultima reunião, em desrespeito aos estatutos do club, o sr. Pires appellou para a justiça local que lhe deu, agora, ganho de causa.

O TERCEIRO TEAM DO VASCO DA GAMA

O 2º director de sports convida os jogadores abaixo a comparecerem amanhã, domingo, 3 do corrente, no stadium á rua São Januario, ás 12,30 afim de serem fotographados em conjuncto.

4º, China, Benedicto, Antonio, Lino, Goulart, Grillo, Mario Macedo, Mario Mattos, Gallego, Thales, Sininides, Abel e Birim.

Rio de Janeiro, 2 de Julho de 1927.

NOTAS DO AMERICA

Realizando-se amanhã o encontro official de football, America x Flamengo, o conselho administrativo do America F. C. resolveu baixar as seguintes instrucções:

Tribuna de imprensa: No local destinado aos chronistas desportivos terão entrada as pessoas que exhibirem os convites permanentes que foram opportunamente distribuidos ás redacções, por intermedio da Associação dos Chronistas Desportivos.

Jogadores visitantes" terão entrada pelo portão n. 5 da rua Campos Salles.

Archibancadas: a entrada será feita pelos dois portões existentes nas esquinas da rua Campo Salles com as ruas Martins Penna e Gonçalves Crespo.

Serviço de ordem: o conselho administrativo resolveu estabelecer um serviço de ordem, que será dirigido pessoalmente pelos membros do conselho, com auxilio de socios e representantes da Força Publica.

As commissões organizadas ficarão encarregadas do policiamento de todas as dependencias do club e investidas da autoridade necessaria para prevenirem e reprimirem qualquer perturbação da ordem, bem como manifestação desairosa ou insultuosas dirigida contra os juizes e seus auxiliares e jogadores em campo. Qualquer pessoa, socio ou não do club, que depois de uma advertencia persistir no intuito de perturbar a ordem, será convidada a se retirar, solicitando-se o auxilio da Força Publica, no caso de resistencia.

Para o serviço de ordem, que será superintendido pelo vice-presidente, foram organizados as seguintes commissões:

Archibancadas dos socios: ala da rua Gonçalves Crespo, director Henrique de Azevedo Alves; socios: Henrique Guimarães, Luiz Pinto da Fonseca e Americo Pinto de Azeredo.

Ala da rua Martins Penna, director Joaquim Ferreira Filho; socios: dr. Luiz Castilhos, Aloysio Camões do Valle e Luiz de Carvalho e Souza.

Archibancadas especiaes: ala da rua Gonçalves Crespo, Mario Faria e Silva, Eugenio Vieira e Raymundo Soares de Souza.

Ala da rua Martins Penna, director Arlindo Ludolf; socios: Lucio Carramillo, Antonio Vieira e Armando Coelho Antunes.

Ala da rua Campo Salles director Fritz Repsold; socios: Luiz Soares de Souza e Nicolau de Tommaso.

Cadeiras numeradas director Ismario Cruz; socios: Gustavo de Medeiros Pontes e Oswaldo Soares de Souza.

Archibancadas geraes director Ignacio Guimarães; socios: Diniz Alves Ribeiro, João Perrenoud, Alberto Martins e Alderico Solon Ribeiro.

Tribuna reservada director dr. Octavio de Amorim Carrão; socios: Oswaldo Coelho e Esaú Braga Laranjeiras.

Tribuna de imprensa Newton Motta e Oswaldo Curty, ambos directores.

Salão nobre director Franklin Lopes dos Santos.

Serviço medico drs. Francisco de Bastos e Carlos da Motta Rezende.

Assistente Oriot Lima.

CORTANDO AS AZAS DOS — "AGUIAS" —

Uma medida de cautela recommendada pela Inspectoria — de Aguas —

A Inspectoria de Aguas e Esgotos pede-nos a divulgação do seguinte aviso:

"A Inspectoria de Aguas e Esgotos torna do conhecimento publico, que nenhuma relação externa, em materia de serviço, deve ser mantida com qualquer de seus empregados, sem prévia apresentação, por parte destes, da respectiva carteira de identidade.

Essas carteiras declaram a categoria exacta do portador, o que permitte no particular julgar se a natureza da missão, que o conduz ao local, coincide com as attribuições do seu cargo. Em caso contrario, deve o publico recusar qualquer entendimento, que a Inspectoria não viria a homologar.

São muitos os casos, em que individuos estranhos aos serviços de aguas e esgotos se declaram pertencentes a elles, exercendo, nessa criminosa qualidade, acção lesiva ao particular, e auferindo ou procurando auferir proventos, que nem a esses e nem a verdadeiros empregados podem ser fornecidos."

Dando a denominação de Presidente Carlos de Campos, a uma rua na Gloria

O prefeito reconheceu como logradouro publico desta cidade, com a denominação de rua Presidente Carlos de Campos, o logradouro publico que começa na rua Paysandu n. 204 e termina a 130 metros da mesma rua, no districto da Gloria.

Mais um coronel que pede — reforma

Pediu reforma o coronel de cavallaria Alfredo Floro Cantalice.

Diversas promoções na administração fluminense

O presidente do estado do Rio por actos de hontem, promoveu na administração publica a chefe de secção os primeiros officiaes José Paulo de Magalhães e Athur Duarte Silva, a primeiros officiaes os segundos Nelson Lacerda Nogueira, Luiz Fontes, Victorino Queiroz de Almeida e Pery de Figueiredo Jamas; a segundos officiaes os terceiros Aydano de Almeida Pimentel, Antonio Soares de Pinho, Ivo Ruch, Elysiario Peixoto e José Varella; a terceiros officiaes os estagionarios Americo Alves Costa, Flavio Baptista Pereira, Nelson Gavazone e Pedro Pinto dos Reis.

INDICADOR

ADVOGADOS

Dr. Alvaro Goulart de Oliveira — Avenida Rio Branco, 114, sala 5.
Dr. Salgado Filho — (3) General Camara, 47, 1º and. Tel. 5304, Norte.
Dr. Verissimo de Mello e Domingos Lourado — Quitanda, 45. T. C. 3002.
Dr. J. M. Mac Dowell da Costa — General Camara 66. Tel. N. 4747.
Dr. João de Almeida Rodrigues — Misericordia, 45, 1º. Tel. C. 693.
Dr. C Daniel de Deus — Advogado Est. Cr. S. José, 61 sob. Tel C. 1631.
Carlos da Silva Costa e Verissimo de Mello — Edificio do Cinema Gloria Salas 3 — 5 — Praça Floriano, 55 1º and. Tel. C. 721.
José Maria Mac-Dowell — Gonçalves Dias 67 2º (elevador). Tel. C. 1115.

MEDICOS

Dr. Luiz Ramos — Conde Bomfim 300 (Granado), res. nº 685 — Tel. V. 1639.
Dr. I. Malagueta — R. do Carmo, 5 (Esq. de S. José). Tel. 2652. C.
Dr. A. Pamplona — Medeiros Passaro, 27, Tijuca. V. 1276, 1º de Março, 13 N. 5303, das 15 ás 17 horas.
Dr. Henrique Duque — Rodrigo Silva, nº 5. Resid.: R. Ibituruna, 7.
Dr. Moncorvo — (Creanças), Had. Lobo, 61 (3 hs.) Moura Brito, 58.
Dr. W. Shiller — (Mentaes e nerv.) R. M. Olinda (1-3) Tel. S. 2404.
Dr. J. Pacifico — Av. Mem de Sá 335. Das 11 ás 12 e de 4 ás 5 hs.
Dr. Flavio de Moura — R. Buarque n. 33, Leme. Tel. Sul, 1052.
Dr. José Bastos d'Avila — Rua 7 de Setembro 194. Tel. 1555 (das 4 ás 6 hs.) Res.: R. Gal. Polydoro 185. Tel. S. 2748.
Dr. Augusto Tavares — Cattete 154 — Tel. B. M. 121. Visita de dia 20$.

MEDICOS ESPECIALISTAS

Dr. Renato de Souza Lopes, prof. da Fac. — Doenças do app. digest.. e nervosas. Raios X — S. José, 39.
Dra. Ursulina (Senhs. e creanças) — Av. 28 de Set. 182. Tel. V. 2104.
Dr. A. F. da Costa Junior — (Assist. da Fac.) Pelle, syphilis, tumores. Radiumtherapia. R. Conceição, 153.
Dr. Werneck Machado — (Pelle e syphilis). Largo da Carioca, 11, 1º and.
Dr. Guilherme Eisenlohr — Tuberculose), com 34 annos de pratica. R. Marechal Floriano Peixoto, 44, das 13 ás 18 horas.
Dr. Murillo de Campos — D. mentaes e nervosas. Carioca, 28, ás 2 hs.
Prof. dr. Rabello — Syphilis, mols. da pelle. Trata os tumores e doenças da pelle pelo radium e outros agentes physicos. Assembléa, n. 85.
Dr. Montenegro Villela — Coração e pulmões. Raios X. Cons.: Carioca, 48, ás 3 hs. Chamados, V. 5551.
Dr. Araujo dos Santos — Pulmões, diabetis, tuberculose. Trat. pelo Pneumothorax. R. Carioca, 48, (4 hs.) Tels.: C. 1525 e V. 4397.
Dr. F. DE ARÊA LEÃO — Especialista em molestias de coração e vasos. Clinica geral. Gonçalves Dias 67, das 3 ás 5. Tel. C. 1115.

Tratamentos pelos Raios X

Dr. Nelson Miranda — Dir. do Inst. Rad. e Phys. do Rio de Janeiro — Mol. das senhoras, syphilis e vias urinarias. Tumores malignos, fibromas, bocios, ganglios. Sem operação. R. da Carioca 48. C. 1525.

OCULISTAS

Dr. Moura Brasil e Gabriel de Andrade — Uruguayana, 37 (1 ás 4).
Dr. Eutychio Leal — Oculista da Pol. Geral. S. José, 50 — A's 3 1|2 hs.
Dr. Edilberto Campos — Ourives 5, ás 2 horas, diariamente. Tel. N. 3070.
Dr. Chaves de Freitas — Consultas das 3 ás 5. Rua Assembléa, 50. Casa Rocha. Tel. C. 2928.

Dr. Joaquim Vidal — Molestias dos Olhos. Chefe do serviço de Ophtalmologia do Hospital S. Fco. de Assis. Rua S. José, 45 (3 1|2 hs.)

CIRURGIA, MOL. SENHORAS VIAS URINARIAS

Dr. Eugenio Decourt — Consultas diarias — Assembléa, 34, de 3 ás 5 hs.
Dr. Osorio Mascarenhas — Av. Rio Branco, 257 (1 ás 3). C. 3930.
Dr. Rego Lins — Cons. Av. R. Branco 175, das 3 ás 5. Res Bambina, 3.
Drs. João Abreu e Duarte Nunes — Rua S. Pedro 64 — das 7 ás 19 hs. N. 5803.

HEMORRHOIDAS, DOENÇAS DO RECTO E ANUS

Dr. Raul Pitanga Santos — Rua do Passeio, 56 (1 ás 5). T. C. 2369.
Dr. Mario Kroeff — Uruguayana 104, das 3 ás 6 hs. (N. 6404).

DOENÇAS MENTAES E NERVOSAS

Prof. Dr. Henrique Roxo — Cons. no Largo da Carioca 16 e 18 (sobrado), nas 2ªs, 4ªs e 6ªs, das 3 ás 4 1|2. Res. Avenida Pasteur 390. Tel. Sul 824.

PARTOS E MOLESTIAS DAS SENHORAS

Dr. Daciano Goulart — R. Uruguay, 35. (3 ás 6) Tel. C.
Dr. Camacho Crespo — R. Conde de Bomfim, 577. T. V. 1171.

DOENÇAS VENEREAS E DAS VIAS URINARIAS

Dr. Julio de Macedo — R. Carioca 54-A (das 8 ás 11, de 1 ás 6). Serviço nocturno (das 8 ás 10). T. C. 3051.

Cl. Creanças, Heliotherapia

Dr. Meirelles Sabóia — Com prat. hosp. Europa e N. America. Russel, 52. Com. 3 hs.

DOENÇAS DA PELLE E SYPHILIS

Dr. F. Terra — Prof. da Faculdade de Medicina; r. Uruguayana nº 22, ás 14 hs. Applicações de radium.

GONORRHEA

Dr. Alvaro Moutinho — Tratamento rapido e moderno. Rosario 163, das 9 ás 11 e 14 ás 19 horas. Tel. N. 2622.

GARGANTA, NARIZ E OUVIDOS

Dr. Souza Mendes — Rodrigo Silva, 28, das 2 ás 4. T.C. 1279.

OLHOS, GARGANTA, NARIZ E OUVIDOS

Dr. Raul David Sanson — S. José 43 1º, das 2 ás 5. Tel. C. 5197.

CLINICA CIRURGICA, VIAS URINARIAS

Dr. A. Costallat — R. Carioca, 30, (das 4 ás 6 hs.). Tel. C. 3050.

PARTEIRAS

Mme. Virginia Madrega — Parteira, dip. Residencia e maternidade, rua Gerard, 18. Phone 3451, Central. Consultas 2ªs, 4ªs e 6ªs. feiras, de 1 ás 3 hs.

CIRURGIÕES-DENTISTAS

Dr. Barros Henriques — Rua General Polydoro, 58. Phone Sul 2316.
OCTAVIO EURICO ALVARO — Diplomado pela Faculdade de Medicina do Rio; membro de varias associações scientificas; lecciona de clinica dentaria no Hospital de N. S. das Dores, da Misericordia, etc. R. Carioca 58. C. 3392. B. M. 1329.

CORRETORES DE FUNDOS PUBLICOS

Lucrecio Fernandes de Oliveira, Rua 1º de Março, 83. Tel. 4468, Norte. Fernando Alvares de Souza e Paulo Alvares de Souza, Rua General Camara 47. Tel. N. 4759.

HOTEIS E PENSÕES

Hotel Avenida — O mais importante do Brasil. End. teleg. "Avenida".

OS MELHORES CAFÉS

Café Ideal — Sempre puro. Dep. rua Sauda 141 e 150. Tel. 907. Norte.

SECÇÃO LIVRE

TERRENOS EM MERITY

Tendo os herdeiros de ANTONIO TELLES BITTENCOURT requerido ao juiz da 1ª. Vara de Orphãos alvará para venderem ... sem dizerem a quem, as terras da Fazenda do Engenho ... Porto, em Merity, venho AVISAR OS INCAUTOS de que temeraria será qualquer transacção sobre ditas terras, pois estão sujeitas á execução da sentença, que promovo perante o Juizo de Direito de Nova Iguassú, sendo fraudulenta qualquer alienação posterior ao julgado, que foi sanccionado por innumeros Accordãos do Superior Tribunal do Estado do Rio.

Rio 1º. de Julho de 1927 — *Paulo Vieira Souto.* (C 7798)

DENTADURAS

O prof. Coelho e Souza communica aos seus amigos e clientes haver transferido o seu consultorio para a Praça Floriano n. 55, 9º andar, junto ao Capitolio, Phone provisorio C. 1312. (771)

DECLARAÇÕES

SANTA CASA DA MISERICORDIA

O nosso prezado Irmão Provedor manda convidar todos os Irmãos que tiverem as qualidades exigidas no Art. 23, Capitulo VI, Secção I, do Compromisso, a comparecerem na Sacristia da Igreja da Misericordia, no dia 2 de Julho p. f., ás 17 horas, afim de proceder-se a entrega e recebimento das listas para os eleitores que têm de eleger o Provedor e a Mesa para o anno compromissorio de 1927-1928, nos termos e com os requisitos dos arts. 23, 24, 25, 27, 28 e 29 do alludido Compromisso.

Na sala dos despachos da Provedoria acha-se a disposição dos Srs. Irmãos a lista dos que podem votar, na forma declarada no Art. 22.

Secretaria da Santa Casa da Misericordia, 23 de Junho de 1927. O Escrivão, **Luiz Antonio de Medeiros.** (1232)

LICOR BISMUTHO

(O ORIGINAL)

Poderoso nas irritações do estomago e dos intestinos, dores gastricas e diarrhéa.

Solução sem deposito

Agradavel ao paladar

Á PRAÇA

Alpoim & Cia. communicam a transferencia do seu escriptorio, da rua Conselheiro Saraiva n. 33, para o n. 27 da mesma rua. (C 6968)

A' PRAÇA

JOÃO JOSÉ' DA SILVA SANTOS, communica aos seus amigos e freguezes, que desta praça, como do interior e exterior, que tendo-se commanditado na casa

JOSE' SILVA & CIA.

e entrando para a mesma como socio solidario seu filho Waldemar Santos, continuando como solidarios os seus antigos amigos e socios, Srs. Antonio Ceppas, Adelino Soeiro e Abilio Ferreira de Magalhães, summamente agradece, tanto em seu nome individual, como no da propria firma, a todos os amigos e freguezes, as attenções e amizade de que sempre déram provas á firma; e roga a todos que continuem a dispensar á mesma a sua costumada preferencia e amizade.

Rio de Janeiro, 30 de Junho de 1927.

JOÃO JOSE' DA SILVA SANTOS. (C. 6940)

SANTA CASA DA MISERICORDIA

O Exmo. Irmão Provedor manda convidar todos os Irmãos para assistirem, na Igreja da Misericordia no dia 2 de Julho p. f., ás 11 horas, a festa da visitação de Nossa Senhora á Santa Izabel e ao "Te-deum" complementar da 18 horas.

Secretaria da Santa Casa da Misericordia, 23 de Junho de 1927. O Escrivão, Luiz Antonio de Medeiros. (1232)

V. Irmandade de Nossa Senhora da Penha

Edital de concorrencia para construcção de 6 predios

A Administração desta V. Irmandade, tendo resolvido construir 6 predios assobradados á rua dos Romeiros, na Estação da Penha, convida os Snrs. Constructores a examinar o projecto e especificações, que se encontram em poder do Thesoureiro sr. Adolpho Vasconcellos, á Rua da Quitanda n. 27, afim de fornecerem os respectivos orçamentos. As propostas serão entregues em enveloppe lacrado, na Secretaria da referida Irmandade, na Casa dos Romeiros, na Penha, até o dia 9 de Julho, p. futuro, sendo então abertas no dia immediato, 10.

O julgamento será da exclusiva competencia da Administração, convidando esta, posteriormente, o concorrente cuja proposta tenha sido aceeite.

Penha e Secretaria da V. Irmandade, 24 de Junho de 1927. — O procurador **Antonio Ennes Gizo Mattos.** (C 8078)

Á PRAÇA

MAURICE KLACZKO e HENRI KLACZKO, ex-socios da firma Théodore Bloch & Comp., e JOSE' COPPOLECCHIO, ex-interessado e ex-chefe do escriptorio da Filial da mesma firma no Rio de Janeiro, communicam a esta praça, ás do interior e exterior e a todos os seus amigos, em geral, que constituiram uma sociedade commercial solidaria, conforme contrato archivado na MM. Junta Commercial desta praça, sob a razão social de

MAURICE KLACZKO & Cia.

para exploração do commercio de tecidos nacionaes e estrangeiros, por atacado, e no mesmo local em que funccionava a citada Filial da casa Théodore Bloch & Cia., á rua da Alfandega, 121 | 5, onde esperam ser distinguidos com a mesma confiança e estima que lhes foi, até aqui, honrosamente dispensada.

Rio de Janeiro, 1º de julho de 1927.

MAURICE KLACZKO & Cia. (C 6999)

PENHA CLUB

São convidados os socios quites para a Assembléa Geral Ordinaria que terá logar no dia 3 de Julho, ás 17 horas. Ordem do dia: Prestação de contas. — A Junta Governativa. (C 7597)

INGERSOLL-RAND COMPANY E INGERSOLL-RAND COMPANY OF BRAZIL

Vem pela presente avisar aos seus amigos e ao commercio em geral, que, tendo a INGERSOLL-RAND COMPANY nos Estados Unidos, resolvido organizar uma companhia especial para os seus negocios no Brazil, foi organizada a sociedade INGERSOLL-RAND COMPANY OF BRAZIL, que obteve autorização para funccionar na Republica pelo Decreto N. 17.609, de 28 de Dezembro de 1926, tendo sido transferidos todos os bens, causas e direitos existentes no Brazil, de accôrdo com escriptura devidamente inventada e registrada no registro de titulos e documentos, desta Capital.

D'ora em diante, os negocios que até á presente data foram exercidos em nome da INGERSOLL-RAND COMPANY, passarão a nova sociedade INGERSOLL-RAND COMPANY OF BRAZIL, assumindo a nova sociedade plena responsabilidade do activo e passivo da INGERSOLL-RAND COMPANY dos Estados Unidos, existentes no Brasil. — Ingersoll-Rand Company — Ingersoll-Rand Company of Brazil, C. R. Wilhelm, gerente. (C 6937)

SOCIEDADE ANIMADORA DA CORPORAÇÃO DOS OURIVES

Rua Buenos Aires n. 216 — 1º

De ordem do Snr. Presidente convido os Snrs. socios para a sessão a realizar-se em 5 do corrente, ás 20 horas na séde social afim de assistirem á inauguração do retrato do fallecido socio Henrique da Silva Lemos.

Secretaria, 2 de Julho de 1927. — **Henrique de Oliveira**, 1º Secretario. (C 7754)

ANNUNCIOS

QUARTO

Aluga-se um quarto mobilado, com ou sem pensão, em casa de familia, para casal ou senhor de tratamento; á rua Corrêa Dutra n. 97. Tel. B. M. 3139. (C 6844)

LIVROS USADOS

Compra-se bibliothecas ou qualquer quantidade. Rua Regente Feijó n. 41. Cartas a Augusto Leite. (C 7797)

Sala e quarto — Botafogo

Aluga-se com entrada independente, só para descansar algumas horas por dia, unico inquilino. Aluguel 250$000. Resposta no escriptorio deste jornal a H. D. O. (C 7812)

PHARMACIA

Vende-se, no centro, bem sortida, com bom movimento. Tratar com Campos, rua da Constituição n. 20. (C 7808)

CASA

Compra-se, de Gloria a Botafogo, Santa Thereza a Laranjeiras, até 40 contos. Propostas a A. Lopes — Caixa Postal 2637. (C 7809)

PENSÃO HARDING

22, Marquez de Abrantes; grande sala com quarto separado, com ou sem quarto. (C 7820)

ENCERADOR

Raspa, calafeta, encera com machinas electricas. Norte 8341. Antenor Corrêa. — ALFANDEGA, 197. (C 7784)

PARA FABRICA DE ROUPAS

Vende-se uma superior machina para cortar, armações, balcões, etc. Aluga-se o sobrado. Rua Visconde de Inhauma n. 38. (C 8008)

GRANDES ESCRIPTORIOS

Alugam-se as espaçosas salas do sobrado da rua S. José n. 37. As chaves estão na loja, onde se trata. (C 6868)

5.000 Contos — Hypothecas

Temos para collocar em parcellas de 10 a mil contos. Juros de 10 % ao anno. Urgente. Avenida Rio Branco numero 133, 1º andar, sala 1. (C 7756)

Formigueiro — Saúva

A pessoa que souber indicar um formigueiro no perimetro urbano ou suburbano, que se preste a uma demonstração, é favor communicar para a rua da Assembléa n. 100, 1º andar. (C 8089)

PARALLELEPIPEDOS

Grande pedreira do Thybáu Porto de Inhauma

Acceitam-se propostas para o stock e encommendas para qualquer quantidade. Encarregamos-nos de pôr no local indicado, na capital ou em Nictheroy. Alvenaria, areia, pedra britada, meios fios e cantaria nas mesmas condições. Telephone Norte 3708. Escriptorio: — RUA D. GERARDO N. 58. (C 7752)

Piano Allemão

Vende-se um de côr clara, cordas cruzadas e cepo metal, baratissimo. Rua Affonso Penna n. 139 A, proximo a Mariz e Barros. (C 8091)

PIANO — COMPRA-SE

Embora precise reparos: paga-se bem. TELEPHONE CENTRAL 4307. (C 7757)

PIANO BLUTHENER

Vende-se um rico e superior, quasi novo e sem uso, urgente. — Avenida Gomes Freire n. 108, terreo. (C 7758)

CASA — CATTETE

Vende-se uma á rua Gago Coutinho n. 57, propria para familia de tratamento. — Trata-se á rua Chile n. 21, 2º andar, com Carlos Baptista. (C 7751)

UM ALFINETE REPRESENTA UMA ECONOMIA DO TEMPO

COM O

ALFINETEIRO AUTOMATICO

PÓDE V. S. OBTER ESSA VANTAGEM DISPENSA PREGADORES, COLCHETES e GOMMA-ARABICA, PELA SUA FACILIDADE DE USO. INDISPENSAVEL NUM ESCRIPTORIO.

UNICO DISTRIBUIDOR PARA O BRASIL C. POLLO RUA DA QUITANDA, 92. 2º andar.. PHONE NORTE 6990. AGENTE: — S. PAULO, J. S. GREAVES, RUA C. FURTADO, 35 — PHONE CENTRAL 1746. (2905)

UM BOM SITIO

Vende-se um bello sitio na estação de Sant'Anna, proximo á Barra do Piraby, com duas casas confortaveis, tendo uma oito commodos e outra cinco, fóra os porões; bem assoalhados, cobertas com telhas francezas e convenientemente envidraçadas; agua canalizada, bons banheiros, privadas, tanques para lavagem de roupa; muita fruta, um bello cannavial e outras plantações, tudo bem dividido e bem cercado.

Trata-se á travessa do Commercio numero 4. A's 2 horas, sabbado e segunda-feira, com o sr. J. Baronto. (C 8043)

Terrenos a 40$000 ? !

Sim. Em Irajá, a 40 minutos da cidade. "Villa Souza", com agua e luz, na rua e nas casas e bonde que passa no terreno. Lotes a 40$000 por mez! Aos domingos e feriados ha na estação de Irajá automoveis com a placa "Villa Souza", que conduzem gratuitamente todas as pessoas que queiram visitar a villa. Ha um parque gratuito de diversões com musica e dansa até á noite. Tudo de graça! — A Empresa não se preoccupa que os visitantes comprem ou não os terrenos. A todos recebe bem e agradece a visita. No ultimo domingo dansaram mais de cem pares! Informações na cidade; á rua Marechal Floriano n. 112. Telephone Norte 4224. (C 6987)

Elixir de Nogueira

PODEROSO MEDICAMENTO PARA COMBATER A SYPHILIS MILHARES DE CURADOS. (17440)

ALUGA-SE

O predio da rua 24 de Maio n. 46. As chaves acham-se na mesma rua numero 60, com o sr. Aurelio. — Trata-se no Becco da Cancella n. 9. (C 7000)

VENDEDORES

Para "cuecas", por atacado ou a varejo, precisa-se, dando boas referencias, á Avenida dos Democraticos numero 1.655. Estação de Olaria. (C 8052)

LARANJEIRAS

Terreno

Vende-se um de 20 x 17, na rua Pires Ferreira n. 58. Trata-se em Cosme Velho, 71. Telephone B. M. 128. (C 8044)

RICA MOBILIA ANTIGA

Vende-se uma grande, para salão de jantar, em perfeito estado, esculpturada, verdadeira e rara obra de arte, propria para salão nobre. — Ver na rua Salvador Corrêa n. 35. — LEME. (C 7215)

Estabelecimento Graphico

Um bem montado, com material e machinas pequenas e de cylindro, com pouco uso, situado no centro commercial, vende-se. Informa-se á rua do Rosario n. 75, 1º andar. Dr. Franco. (C 6882)

CASA — ALUGA-SE

Excellente predio — Rua Sampaio Vianna n. 29. Trata-se: General Pedra n. 28. Telephone Norte 4861. (C 8040)

Aos Chauffeurs

A "Garage Napoleão" communica a nova tabella de estadias a vigorar de 1º de julho em deante, aos seguintes preços:

Caminhões Ford, desde. . . 1:000$000
Carros de passeio com limpeza. . . . . . 3:000$000

Gazolina, oleos e demais materiaes sempre mais barato que em qualquer outra garage.

97 — Rua Julio do Carmo — 97 (C 6982)

FLAMENGO OU BOTAFOGO

Precisa-se de uma casa mobilada, para familia de tratamento, por dois mezes, com urgencia. Tratar: Telephone Norte 2793, das 15 ás 17 horas, com Luiz Gomes. (C 8094)

OURO

Compra-se a 5$ a gramma

PRATA ANTIGA

Compra-se de 200 a 1.000 réis a gramma como sejam Paliteiros, Castiçaes, Apparelhos de Chá, Salvas, Candelabros e tudo mais que seja antigo.

BRILHANTES

Compram-se de 1 a 5 contos o quilate.

Joias com BRILHANTES

Compram-se ou trocam-se, fazemos grandes offertas.

Compra-se platina

Não vendam sem consultar o comprador do Thesouro do Castello. Rua Uruguayana 9, perto da Carioca. — Attende-se pelo Telephone C. 2943. (C 7781)

Appartamento mobilado

Aluga-se, em casa de familia franceza, um lindo appartamento com entrada independente, para casal distincto ou senhor de alto tratamento, que saiba apreciar conforto. Rua Corrêa Dutra nº 99. (C 6926)

REPRESENTANTE

ou viajante á commissão, zona central Leopoldina, para artigo conhecido. Cartas a Fabricante, nesta folha. (C 8064)

CELLULOIDE

Vende-se grande quantidade de films estragados, proprios para fabrico de artigos de celluloide. A quem interessar, dirija-se á rua Sete de Setembro numero 207, 1º andar. — Metro Goldwyn Mayer. (C 8051)

SOBRADOS NO CENTRO EM FRENTE AO HOTEL AVENIDA

Alugam-se os sobrados do predio da rua S. José 108 e 110, altos da Sapataria Bristol; para ver e tratar na loja. (C 7787)

CASA — ICARAHY

Vende-se á rua Alvares de Azevedo n. 25, em centro de terreno; póde ser vista diariamente das 4 ás 6 horas; tratar ao lado com o proprietario; entrega-se em trinta dias. (C 8068)

A FORMA DE ALLIVIAR ESTOMAGOS ULCERADOS

Quando sentirdes dôr ou um mal estar após as refeições, o excesso de acidos é a causa do vosso mal. A presença desses no estomago, é a razão dessa grande dôr, produzindo irritação nos delicados tecidos do estomago, alterando todo o systema digestivo. Para estes casos é mister um tratamento adequado e sómente a MAGNESIA BISURADA poderá produzil-o satisfactoriamente. Este famoso anti-acido não sómente neutraliza os acidos, como desinflamma os delicados tecidos do estomago ás suas condições normaes, habilitando-o a produzir uma digestão normal. Tomae um pouco de MAGNESIA BISURADA num calice d'agua após as refeições e notae como a digestão torna-se normal. E' recommendada pelos Snrs. medicos como a coisa melhor para indigestão e usada diariamente por milhares de pessoas que desejam uma bôa digestão sem o menor desconforto. (1347)

BOM EMPREGO

Só se obtem sendo diplomado com os cursos commerciaes officiaes. Aulas praticas. Cursos garantidos pelo ensino efficiente. Procurae o Instituto Commercial, á Avenida Rio Branco, 101. Tereis o vosso futuro garantido. (1572)

OPTIMA CASA

Vende-se uma de estylo moderno, toda pintada á oleo, com dois pavimentos, contendo dois salões, tres salas, cinco quartos e demais dependencias, banheiro de agua quente e fria, chuveiros, etc., a cinco minutos das barcas. Trata-se á rua Coronel Gomes Machado numero 131. — Nictheroy. (C 7470)

COLCHÃO DE BORRACHA

Em perfeito estado, preço de occasião. Ver e tratar á rua Pereira da Silva n. 128, com o sr. Alcides Ferreira, das 9 ás 12 horas. (C 7473)

Pensão Milton

Alugam-se quartos mobilados para familias e cavalheiros. — RUA MARQUEZ DE ABRANTES N. 36. (C 6588)

DOENTES DO ESTOMAGO

Mandae o vosso nome, endereço e sello para a resposta, á redacção da "A Abelha", em Nepomuceno, Minas, e tereis indicação gratuita para a cura radical e garantida. (C 4973)

Appartamento Flamengo

Alugam-se sala e quarto mobilados, com boa pensão, a casal, em casa de familia, na Praia do Flamengo, 388. (C 6919)

DIAMANTINA-HOTEL

Cattete, 219

Exclusivamente familiar (C 6836)

CAMISAS SOB MEDIDA

Cuecas e pyjamas, mesmo com tecido do freguez, feitio modico — "CAMISARIA CHILE" — Praça Tiradentes n. 37, sobrado. — Tel. C. 1786. (C 6694)

Distincto moço estrangeiro

precisa para socia uma senhora independente, que tenha um pequeno capital. Carta por favor neste jornal para Estrangeiro. (C 6978)

CASA GUIOMAR

CALÇADO "DADO"

A mais barateira do Brasil

AVENIDA PASSOS 120-RIO

O expoente maximo dos preços minimos

Conhecidissima em todo Brasil por vender barato expõe modelos de sua criação por preços excepcionalmente baratos, o que mais attesta a sua gratidão pela preferencia que lhe é dispensada pelas suas Exmas. freguezas.

45$ — Lindos e finissimos sapatos em fina pellica envernizada, côr beige escuro com duas tiras entrelaçadas e fivellinha no peito do pé com furinhos conforme o cliché, salto cubano.

36$ — O mesmo modelo em pellica envernizada preta, tambem com tiras e fivellinha no peito do pé e furinhos confeccionados a capricho, tambem com salto cubano.

35$ — Chics e modernissimos sapatos em fina pellica envernizada preta com lindo debrum de côr marron, laço e fivellinha. Salto Luiz XV.

40$ — O mesmo modelo em fino couro naco côr de havana com lindo debrum de côr marron, com laço e fivellinha artigo muito chic. Salto Luiz XV.

Estes artigos são fabricados exclusivamente para a CASA GUIOMAR

pelo Correio, mais 2$500 em par.

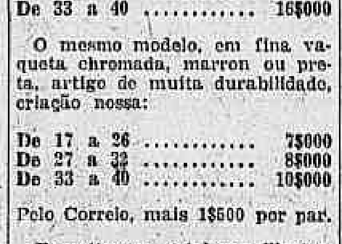

ULTIMAS NOVIDADES EM ALPERCATAS

Em superior pellica envernizada de côr cereja, caprichosamente confeccionada, e debruada, manufacturada exclusivamente para a CASA GUIOMAR.

De 17 a 26	....	11$000
De 27 a 32	....	13$000
De 33 a 40	....	16$000

O mesmo modelo, em fina vaqueta chromada, marron ou preta, artigo de muita durabilidade, criação nossa:

De 17 a 26	....	7$000
De 27 a 32	....	8$000
De 33 a 40	....	10$000

Pelo Correio, mais 1$500 por par.

Remettem-se catalogos illustrados para o interior, a quem os solicitar.

Pedidos a *Julio de Souza* (1362)

SALÃO MME. VIEIRA

Cabeleireiro para senhoras e creanças, preço 2$000; fóra, 5$000, manicure. Rua do Rezende n. 48, sobrado. TELEPHONE CENTRAL 2176. (C 7795)

CASA NO LEME

Aluga-se com bons moveis, por alguns mezes, a familia de tratamento, a casa n. 48 da rua Gustavo Sampaio, frente para o mar. — Ver e tratar no n. 94 das 12 ás 18 horas. (C 7639)

TERRENOS — MEYER

Vendem-se lotes de 50$ e 100$000 por mez, em frente ao 530 da rua Dias da Cruz, esquina de Camarista Meyer. — Trata-se á rua Marechal Floriano numero 112, e aos domingos e feriados durante todo o dia, no local. (C 8036)

Vestidos Tailleur

Trabalho garantido e chic em todo o genero de vestidos, por qualquer bom figurino ou modelo. Aproveita rendas verdadeiras e artigos finos usados. — Vae provar a domicilio. Telephone para chamadas Sul 1676. — Rua de São Clemente n. 120 — Irene Boldrini. (C 5996)

35:000$000

Sobre hypothecas — Prazo longo — Juros modicos

Rua da Carioca n. 44, 1º andar, das 14 ás 17 horas, com o Martorelli. (C 7803)

ESPLENDIDAS VIVENDAS

Alugam-se as casas estylizadas da rua Custodio Ferrão ns. 21 e 25, Gavea, para familias de tratamento; podem ser vistas diariamente e trata-se com Rubem de Vasconcellos, á rua Buenos Aires n. 41, das 4 1|2 ás 6 horas. (C 6931)

Pelleteria Brasil

S. GORENSTIN

Avisa as Exmas. familias que tem grande e variado stock de todas as qualidades de pelles finas. Executam-se todos os trabalhos deste ramo.

2, PRAÇA DOS GOVERNADORES, 2 —:— Tel. Central 4972 (3706)

ACTOS FUNEBRES

Magdalena de Carvalho Arnaud

✝ Flora Arnaud de Saldanha da Gama e filho, Alice Arnaud Lopes Pereira e filho, Manoel de Nogueira da Gama, senhora e filho (ausentes), Adolpho Gomes Junior, senhora e filho (ausentes), Fernando Machado Torres, senhora e filho, Luiz Gonzaga de Azevedo Mello e filhos, communicam o fallecimento de sua irmã, tia e cunhada, cujo saimento funebre se dará hoje, 2 de julho, ás 9 horas, da rua São João Baptista nº 84, para o cemiterio de São João Baptista. (C 8057)

Sanatorio Botafogo

A directoria deste Sanatorio convida aos seus accionistas e amigos, para assistirem hoje, sabbado, 2 do corrente, ás 9 horas da manhã, á missa mandada rezar na sua capella, que no mesmo acto é inaugurada, em regosijo pelo feliz regresso de seu collega de directoria dr. Ulysses Vianna. Esse acto é á rua Alvaro Ramos n. 131, no mesmo Sanatorio. Rio, 1 de julho de 1927. (C 8058)

Augusto Pinto da Costa

(PROFESSOR JUBILADO)

✝ A viuva Pinto da Costa, seus filhos e nora, profundamente penhorados ás manifestações de pezar que lhes foram tributadas por occasião do fallecimento de seu prantеado chefe AUGUSTO PINTO DA COSTA, convidam as pessoas de suas relações a assistirem á missa de setimo dia que, pelo seu descanso eterno, fazem celebrar na egreja de S. Francisco de Paula, terça-feira, 5 do corrente, ás 9 horas. Mais uma vez, por esse motivo, confessam-se agradecidos. (C 7723)

Desembargador Octavio Affonso de Mello

✝ Maria Luiza de Mello Guaraná, Rodolpho Rossi, senhora e filhos, Maria Luiza Menna Barreto de Mello, Pedro Affonso Menna Barreto de Mello e Pedro Affonso de Mello, sobrinhos do fallecido desembargador OCTAVIO AFFONSO DE MELLO, convidam seus parentes e amigos para assistirem á missa que por sua alma mandam celebrar no altar-mór da egreja de São Francisco de Paula, hoje, sabbado, 2 de julho, ás 9 horas. Por esse acto de religião se confessam gratos. (C 6936)

Missa

✝ Os officiaes, as praças e os civis que tomaram parte no levante de 5 de julho de 1922, fazem celebrar terça-feira, 5 do corrente, pelo descanso eterno dos companheiros que tombaram no encontro com as forças do governo, na praia de Copacabana, uma missa de quinto anniversario, no altar do Santissimo Sacramento, na egreja da Candelaria, ás 9 1|2 horas da manhã. (C 6980)

Missa

✝ Por alma dos officiaes, das praças e dos civis que tombaram nos diversos encontros com as forças do governo, desde julho de 1922 até esta data, será celebrada uma missa ás 9 1|2 horas, no altar-mór da egreja da Candelaria, terça-feira, 5 do corrente, e para este acto de religião são convidados os parentes, collegas, amigos e admiradores dos finados. (C 6980)

Joaquim Garcia

✝ Mattheis & Cia. cumprem o penoso dever, de communicar ás pessoas de suas relações e amizade, o fallecimento prematuro do seu collaborador e distincto amigo JOAQUIM GARCIA, occorrido no Porto, e convidam para assistirem á missa de setimo dia que mandam celebrar no dia 4 do corrente, ás 10 horas, no altar-mór da egreja da Candelaria, agradecendo desde já a todos que a esse acto comparecerem. (C 8088)

Alda Rosa da Motta Figueiredo

(TIA ZITA)

✝ As familias Rodrigues de Figueiredo, Motta Teixeira, Motta Rezende e Rezende Carrão, convidam seus parentes e amigos para assistirem á missa de setimo dia que será rezada por alma de sua tia D. ALDA ROSA DA MOTTA FIGUEIREDO, na segunda-feira, 4 do corrente, no altar-mór da egreja de Nossa Senhora do Carmo, ás 9 1|2 horas. (C 4747)

TERRENO EM COPACABANA

Vende-se um magnifico, junto ao n. 536, da Rua Barata Ribeiro. Tratar no palacete que fica nos fundos do mesmo. (1178)

Livraria Alves

Livros collegiaes e academicos. — RUA DO OUVIDOR, 166. (1181)

Sobrado na rua Ouvidor

Aluga-se um, esplendido, proprio para grande empresa ou consultorios, com telephone e elevador. Ver e tratar á rua do Ouvidor n. 59, loja. (1179)

BOM EMPREGO

Mocidade do commercio. Procurae o Instituto Commercial; aprendereis o indispensavel ao vosso futuro; aulas diurnas e nocturnas. Cursos e diplomas officiaes. Séde: Avenida Rio Branco n. 101. — Matriculas abertas. 1365)

EMPRESTA-SE DINHEIRO SEM FIADOR

Capitalista conhecido empresta qualquer importancia, sem fiador, a 1|2% ao anno. Não é muita vantagem? Pois bem, o filó inglez, largura 4,60, para mosquiteiros que "A Nobreza", á rua Uruguayana 95, está vendendo a 7$900 o metro, é tão vantajoso quanto este capitalista que nunca existiu. (1510)

1º ANDAR — RUA 7

Aluga-se um primeiro andar. Rua 7 Setembro n. 134, proprio para escriptorio, por cima do Paraiso das Creanças. (1409)

GARÇONIÉRE

Aluga-se para senhora de alto tratamento, luxuosamente mobilada. — Rua de Santo Amaro n. 129. (C 7662)

ALUGAM-SE

Dois optimos quartos, bem mobilados e com pensão de primeira ordem, a casal ou senhor de tratamento. Avenida Henrique Valladares n. 144, 1º andar. (C 7656)

ENCERADOR

Calafetar, raspar e encerar assoalhos. Manoel Silveira. Tel. Norte 4425. — Rua Senador Euzebio n. 164. (C 7674)

2º ANDAR NO CENTRO

Aluga-se um em boas condições e com todo o conforto; prefere-se alugar a casal sem filhos ou a uma senhora só. — Trata-se na rua Senador Dantas n. 20. TELEPHONE CENTRAL 6260. (C 7657)

PIANO

Vende-se por preço de occasião devido retirada, bonito, bem conservado, côr acajú, superiores vozes. — Barão de Mesquita n. 507. (C 8006)

VICENTE BELLO

Alfaiate para senhoras. OUVIDOR, 146, 1º andar. — ACCEITA-SE O TECIDO. (C 7786)

GUARANA' Maués

Em fruta, em bastões e em pó. Deposito geral, Rua do Ouvidor n. 120. Tel. N. 1215. — *CASA GUARANA'*. (17133)

PÓDE-SE READQUIRIR A VIRILIDADE ?

Amigo leitor, se essa interrogação vos interessa, o instituto BEAUGENDRE — Caixa 20 — BAHIA, mediante 600 réis em sellos do correio, vos enviará discretamente, acompanhado de um graphico viril, a sua valiosa brochura intitulada "IMPOTENCIA VIRIL E FRIEZA FEMININA", cuja leitura dissipará vossa duvida, além de garantir-vos a restauração e conservação desse bem precioso que constitue a virilidade. (3089)

PHARMACIA

Vende-se uma em optimo local, propria para medico, ou admitte-se socio com capital e competente, para assumir a direcção da mesma. Informações com o sr. Mauricio, na Casa Huber — Rua Sete de Setembro n. 61. (C 7688)

Fogão a gaz

Vende-se um de quatro boccas, em perfeito estado, por preço modico, á rua Piratiny n. 75. (Tijuca). (C 8020)

ARMAZEM

Aluga-se amplo, 1:500$000 mensaes, sem luvas, perto do centro bancario. — Tratar com Robertson, á rua de S. Pedro n. 61, primeiro andar. (C 8023)

BOTEQUIM

Traspassa-se o da rua General Camara n. 389; trata-se no mesmo com o sr. Assis ou á rua Theophilo Ottoni n. 1, das 9 ás 10 horas da manhã. (C 8005)

PREDIO PARA NEGOCIO

Aluga-se um por contrato, tem tres portas de frente e fica proximo á estação de Engenho Novo; para informações e tratar na Avenida Lauro Muller n. 78, das 8 ás 11 e das 18 ás 21 horas. (C 6939)

TERRENOS

Vendem-se em Copacabana, Ipanema, Leblon, Urca e rua Barão de Mesquita, optimos lotes promptos para construir, facilitando-se o pagamento. Tratar com o proprietario, no edificio do "Jornal do Brasil", setimo andar. (C 7638)

Piano Allemão

Vende-se um, novo, magnifico, tres pedaes, armario. Ver e tratar na rua das Laranjeiras n. 417, das 9 horas ao meio dia. (C 6930)

PREDIO EM ICARAHY

Aluga-se por seis mezes predio mobilado, proximo á praia de Icarahy. Trata-se á Praia de Icarahy n. 31, com o sr. Ribeiro. (C 6957)

(132) FOLHETIM DO "CORREIO DA MANHÃ"

W. REYNOLDS

AS TRAGEDIAS DE LONDRES

Expressamente traduzido para o "Correio da Manhã"

— E a respeito do velho caixa, que é que o senhor fez?

— Aluguei-lhe um commodo no bairro de Bethual Green, e installei-o lá, respondeu Tomlinson.

— O meu projecto era muito melhor. Encerrava-o em casa de Tidkins, a troco de uma ou duas libras por mez para sustento delle, além do estipulado para o seu guarda.

— Jámais faria tão injusta e cruel coisa! respondeu Tomlinson, indignado.

— Como o senhor quizer! E' lá comsigo!

Entrou nesse momento o creado Lafleur e disse algumas palavras ao ouvido de seu patrão.

Tomlinson despediu-se, e Lafleur fez entrar Mariana no escriptorio.

— Que ha de novo Mariana? interrogou Greenwood assim que viu a creada de Ricardo Markham.

— O pae da senhorita Monroe e o sr. Markham descobriram tudo! disse a mulher.

— Tudo?! Não! Não terá sido tudo! exclamou Greenwood, pondo-se muito pallido. Seguramente, Helena não póde ter...

— Quando digo tudo, rectificou a creada, não me explico bem. O sr. Monroe, e meu amo, descobriram que a senhorita era mãe e o filhinho está agora com ella.

— Como?! Em casa de Markham?

— Sim, senhor.

— E sabe-se quem é o pae dessa creança?

— A senhorita Monroe guardou sobre esse ponto o mais profundo segredo, disse Mariana.

— Graças a Deus! exclamou Greenwood respirando livremente. Mas, e o dr. Wentworth?

— Tambem prometteu de se calar.

— Ah!

— O senhor sabe melhor que ninguem se a senhorita Monroe se resignou aos seus desejos, guardando silencio sobre quanto lhe concerne, e recommendando ao dr. Wentworth que fizesse outro tanto.

Greenwood interrompeu-a dizendo com impaciencia:

— Mas como se descobriu isso? Conte-me tudo?

— A explicação é muito simples. O dr. Wentworth escreveu á senhorita Helena participando-a doença do menino e ella, por inadvertencia, deixou a carta no salão onde seu pae se achava cochilando.

— De maneira que o sr. Monroe e Ricardo, isto é, o sr. Markham, não sabem senão que ella é mãe?

— Nem mais nem menos.

O banqueiro foi se tranquillizando.

— Mas o que o senhor não será capaz de adivinhar, disse Mariana, é qual foi a desculpa que a senhorita deu para evitar mais explicações. Mesmo o senhor se commoveria se ouvisse.

— Que desculpa foi?

— Mal posso acreditar que seja real, disse Mariana como respondendo aos seus proprios pensamentos, em vez de o fazer para a pergunta que se lhe fazia.

— Mas, que disse ella? exclamou com impaciencia o membro do parlamento.

— Falou da miseria a que ella e o pae se haviam visto reduzidos, e confessou que, impellida pela desesperação...

Mariana acabou a phrase em voz baixa, de modo a que só pudesse ser ouvida de Greenwood.

— Ah, ella disse isso? exclamou elle. E o pae, e seu amo pareceram acreditar?

— O velho chorava de uma maneira que partia os corações e o sr. Markham resolveu que de ahi em deante a creança viveria com sua mãe. Oh! Não ha homem mais generoso que o sr. Ricardo Markham!

Greenwood pareceu percorrer alguns papeis com a vista, nesse momento.

Depois, passou rapidamente o lenço pelo rosto.

Mariana pensou, segundo contou mais tarde a Helena, que elle enxugava lagrimas que lhe deslisavam cara abaixo.

O banqueiro nada replicou ás ultimas palavras da creada. Mas, chamou o creado francez, a quem disse quando elle appareceu:

— Vaes immediatamente a casa do dr. Wentworth entregar esta nota de cincoenta libras, e dir-lhe-ás da minha parte o seguinte:

— Como a creança foi retirada dos seus cuidados por uma circumstancia imprevista, o pae manda-lhe esta ligeira prova da sua gratidão, pelos cuidados que prestou ao menino, e espera que se alguem o interrogar a respeito não diga a ninguem, nem nunca, que viu semelhante creança.

Vae, immediatamente.

— Lafleur apanhou o dinheiro, cumprimentou e saiu.

— Póde dizer á senhorita Monroe que eu tomei minhas providencias para assegurar a discreção do medico, disse Greenwood a Mariana.

— Não esquecerei de o dizer, replicou a creada retirando-se.

Quando, após ella, a porta do escriptorio se fechou, Jorge Greenwood deixando-se cair na poltrona murmurou comsigo:

— Meu filho em casa de Ricardo Markham!

XIII

MUDANÇA DE SORTE

Por volta das tres horas da tarde, o conde de Varrington apeava-se deante da porta da casa da sra. de Arlington, deixando o cavallo aos cuidados de seu creado.

Acto continuo, entrou no predio.

A encantadora recebeu-o no salão, notando logo, com grande surpresa, o aspecto frio e preoccupado do conde.

Este sentou-se a boa distancia de Diana, e por alguns minutos não lhe dirigiu a palavra, e ella, por dignidade, absteve-se de pedir-lhe explicações da fria attitude, pois não suppunha haver feito qualquer coisa que a justificasse.

Por fim, o conde quebrou o silencio.

— Diana, disse elle, temos que nos separar, pois que a senhora me botou na situação de todos os meus amigos se rirem de mim.

— Milord! respondeu a sra. Arlington, ou o senhor está mal informado, ou apenas trata de me assustar.

— Nem uma coisa nem outra, replicou o conde. A senhora comprehenderá bem o alcance das minhas palavras, quando souber que o boato da sua generosa acção para com sir Roberto Harborugh me chegou aos ouvidos.

— Não tratarei de negar isso, milord. Enviei a sir Harborugh certa quantia para o livrar de um terrivel compromisso.

— Seria da minha parte pouco digno, senhora, lembrar-lhe a procedencia desse dinheiro com que correu a accudir em soccorro de um miseravel dissipador. Mas, é pouco agradavel para mim ver que o mundo se ri á minha custa.

— Milord bem sabe que nada mais longe de meu espirito do que o ser-lhe desagradavel. Talvez fizesse mal.

— A senhora tem demasiado bom criterio para suppor outra coisa. Mas, não discutamos isso. O mal está feito e não tem remedio. E' preciso que nos separemos, Diana.

— De maneira que a minha falta é irreparavel? exclamou a sra. de Arlington com os olhos cheios de lagrimas mal contidas.

— Nenhum homem que se preze póde supportar o ridiculo, e eu confesso que sou muito sensivel a isso.

— Mas, como soube milord...?

— Estou disposto a dar-lhe toda especie de explicações. O capitão Fitz-Harlinge é meu amigo. Visita com frequencia a casa de sir Roberto Harborugh, e hontem á noite, lady Cecilia Harbourugh contou-lhe, como brincadeira, que conseguira escamotear mil libras no marido. Entre risotas, lady Cecilia confessou que sabia a procedencia do dinheiro, e resultou dahi divertir-se á custa do conde de Varrington que é bastante bôbo e louco para proporcionar á sra. de Arlington o sufficiente dinheiro para que possa economizar a favor dos seus antigos amiguinhos.

— De fórma que uma imprudencia minha causou tão grande mal? suspirou Diana.

— A senhora, esta é que é a verdade, teve muito pouca consideração para commigo. Não chegarei ao extremo de lhe dizer que é preciso que tivesse motivos muito particulares para enviar esse dinheiro a quem...

— Deus conhece a pureza dos meus sentimentos, é o que me resta dizer exclamou Diana enxugando as lagrimas e fixando a vista no conde.

— Nestas circumstancias, o mundo não admitte a pureza de que a senhora fala. Imagina que de commentarios fez nascer a sua acção?

— Mas, milord, o senhor tambem acredita que me induzem a soccorrer sir Roberto Harborugh algum motivo particular?

— A julgar pela sua conducta apparente, commigo, hei de responder que não. Mas, não poderiamos já ser felizes se entre nós mediassem penosas suspeitas. A nossa intimidade teria perdido todo o seu encanto. Devemos, pois, separar-nos, como bons amigos se quizer.

— Como o senhor quizer, milord, respondeu Diana tratando de dominar sua emoção.

— Esta casa e tudo quanto ella contém lhe pertence, continuou o conde, após um instante de silencio. Nesta carteira encontrará...

— Não milord, atalhou Diana. Demasiado o senhor tem feito já por mim. Muito mais do que sem duvida o senhor suppõe que eu mereço. Não posso acceitar nada do senhor.

Surprehendido ficou o conde ouvindo a amante falar assim, demonstrando-lhe que não era egoista nem interesseira. Quasi lhe assomaram aos labios as palavras da reconciliação, mas o receio ao ridiculo suffocou os bons sentimentos que despertavam nelle.

— Nega-se, então, Diana, a acceitar esta prova da minha amizade? disse o conde.

— Não posso fazer outra coisa, milord. Mas, eu guardarei sempre commigo a lembrança da sua generosidade.

O conde hesitava. Contemplava a encantadora mulher que havia sido a sua doce e amavel companheira, que o havia aconselhado como amiga fiel em todas as occasiões em que elle a havia consultado. Contemplava-a, e a sua firme resolução estava a ponto de se desvanecer.

— Diana, disse elle. Ouça-me.

Nesse momento ouviram-se na rua vozes e o conde voltou machinalmente a cabeça para a janella e viu o capitão Fitz-Hardinge com outro official a cavallo parecendo mostrar-lhe com um sorriso a casa da sra. de Arlington.

Pensou que elles falavam da anecdota que tão pouco os favorecia.

Diana, com a vivacidade de percepção que caracterizava as mulheres, havia adivinhado tudo o que se passava no animo do conde. Tinha-o visto vacillar já duas vezes, e estava convencida de que elle ia intentar uma reconciliação.

Mas, ao ver que o sangue coloria as faces do amante, á passabem dos officiaes, comprehendeu que tudo estava acabado.

O conde levantou-se, dizendo:

— Dê-me a sua mão, Diana. Separemo-nos como bons amigos, já lhe disse, e tenha presente que estarei sempre disposto a servil-a. Adeus!

— Adeus! respondeu a sra. de Arlington estendendo a mão ao conde, que a apertou carinhoso.

Em seguida e receando outro accesso de fraqueza, milord, saiu do salão.

Diana correu á janella e, occulta por detrás da cortina, viu-o montar a cavallo e afastar-se.

O conde não dirigiu a vista para a janella uma só vez.

Talvez julgasse que Diana estivesse lá.

Quando elle desappareceu, Diana retirou-se e, deixando-se cair em um sofá prorompeu em pranto.

— Oh! Com uma só palavra que eu lhe dissesse, quando a sua mão apertava a minha, tel-o-ia detido. Agora, perdi já o meu unico amigo.

Mas, Diana não era mulher capaz de se entregar por muito tempo ao pesar

Continua

A VIDA COMMERCIAL

MERCADO DE CAMBIO DE SANTOS

SANTOS, 1.

10.00 a.m.:	10.20 a.m.:
Mercado — Indeciso.	Bancos compram — 5 7/8.
Bancos sacam — 5 13/16.	Dollar — 8$420.

CAMBIOS ESTRANGEIROS

LONDRES, 1.

Abertura:	Hoje	Anterior
LONDRES s/N. York, à vista por £	$ 4.85.67	$ 4.85.50
s/Genova à vista por £	L. 88.00	L. 87.80
s/Madrid à vista por £	P. 28.83	P. 28.51
s/Paris à vista por £	F. 124	F. 124.00
s/Lisbôa à vista por 1$000	d. 2 13/32	d. 2 13/32
s/Berlim à vista por £	M. 20.49	M. 20.49
s/Amsterdam à vista p. £	Fl. 12.12	Fl. 12.12
s/Berne à vista por £	F. 25.22	F. 25.22
s/Bruxellas, à vista, por F (ouro)	B. 34.96	B. 34.96

LONDRES, 1.

Fechamento:	Hoje	Anterior
LONDRES s/N. York, à vista por £	$ 4.85.67	$ 4.85.50
s/Genova à vista por £	L. 87.75	L. 88.25
s/Madrid à vista por £	P. 28.53	P. 28.50
s/Paris à vista por £	F. 124.00	F. 124.00
s/Lisbôa à vista por 1$000	d. 2 13/32	d. 2 13/32
s/Berlim à vista por £	M. 20.49	M. 20.49
s/Amsterdam à vista p. £	Fl. 12.12	Fl. 12.12
s/Berne à vista por £	F. 25.22	F. 25.22
s/Bruxellas, à vista, por F (ouro)	B. 34.96	B. 34.96
s/Amsterdam à vista p. £	Fl. 12.12	Fl. 12.12
s/Stockolmo à vista p. £	Kr. 18.12	Kr. 18.12
s/Oslo à vista p. £	Kr. 18.70	Kr. 18.70
s/Copenhagen à vista p. £	Kr. 18.17	Kn. 18.17

NOVA YORK, 30 de Junho.

Fechamento:	Hoje	Anterior
N. YORK s/Londres, tel., por £	$ 4.85.50	$ 4.85.50
s/Paris, tel., por F.	c 3.91.50	c 3.91.62
s/Genova, tel., por L.	c 5.50.00	c 5.50.00
s/Madrid, tel., por P.	c 17.05	c 17.02
s/Amsterdam, tel., por Fl.	c 40.05	c 40.04
s/Suissa, tel., por Fs.	c 19.25	c 19.25
s/Bruxellas, tel., por F. ouro	c 13.89	c 13.89
s/Berlim, tel., por M.	c 23.70	c 23.70

NOVA YORK, 1.

Abertura:	Hoje	Anterior
N. YORK s/Londres, tel., por £	$ 4.85.50	$ 4.85.50
s/Paris, tel., por F.	c 3.91.50	c 3.91.50
s/Genova, tel., por L.	c 5.54.00	c 5.52.00
s/Madrid, tel., por P.	c 17.05	c 17.03
s/Amsterdam, tel., por Fl.	c 40.03	c 40.03
s/Suissa, tel., por Fs.	c 19.25	c 19.25
s/Bruxellas, tel., por F. ouro	c 13.89	c 13.90
s/Berlim, tel., por M.	c 23.70	c 23.70

PARIS, 30 de Junho.

Fechamento:	Hoje	Anterior
Paris s/Londres, à vista, por £	F. 124.02	F. 124.02
Paris s/Italia, à vista, por 100 L.	F. 140.37	F. 142.75
Paris s/Hespanha, à vista, por 100 P.	F. 433.50	F. 433.50
Paris s/N. York, à vista, por US.	F. 25.55	F. 491.25
Paris s/Berne, à vista, por 100 Fcs.	F. 25.54	F. 25.54

BUENOS AIRES, 1.

Abertura:	Hoje	Anterior
BUENOS AIRES s/Londres, taxa telegraphica, por $ ouro, t/venda	d 47 11/16	d 47 3/4
BUENOS AIRES s/Londres, taxa telegraphica, por $ ouro, t/compra	d 47 3/4	d 47 23/32
MONTEVIDÉO s/Londres, taxa telegraphica, por $ ouro, t/venda	d 48 3/4	d 48 7/8
MONTEVIDÉO s/Londres, taxa telegraphica, por $ ouro, t/compra	d 48 27/32	d 49

TELEGRAMMA FINANCIAL

LONDRES, 30 de Junho.

Fechamento:	Hoje	Anterior
Taxa de descontos		
Do Banco da Inglaterra	4 1/2 %	4 1/2 %
Do Banco de França	5 %	5 %
Do Banco da Italia	7 1/2 %	7 1/2 %
Do Banco de Hespanha	5 %	5 %
Do Banco da Allemanha	6 %	6 %
Em Londres, tres mezes	4 5/16 %	4 5/16 %
Em Nova York, tres mezes, t/venda	3 3/4 %	3 3/4 %
Em Nova York, tres mezes, t/compra	3 5/8 %	3 5/8 %
Cambio:		
Londres s/Bruxellas à vista por £	B. 34.96	B. 34.96
Genova s/Londres à vista por £	L. 88.00	L. 86.30
Madrid s/Londres à vista por £	P. 28.49	P. 28.45
Genova s/Paris à vista por 100 F.	L. 71.00	L. 69.40
Lisbôa s/Londres à vista (t/venda) por £	Esc. Nominal	Esc. Nominal
Lisbôa s/Londres à vista (t/compra) por £	Esc. Nominal	Esc. Nominal

STOCK EXHANGE DE LONDRES

LONDRES, 30 de Junho.

Fechamento:	Hoje	Anterior
TITULOS BRASILEIROS		
FEDERAES:		
Conversão, 1910, 4 %	91 1/2	91 1/2
1908, 5 %	84 1/2	84 1/2
Funding, 5 %	97 1/2	97 1/2
Novo Funding, 1914	92	92
ESTADUAES:		
Districto Federal, 5 %	76 1/2	76 1/2
Bello Horizonte, 1905, 6 %	91 1/2	91 1/2
Estado do Rio, 1904, ouro, 5 %	93 1/2	93 1/2
Estado da Bahia, emprestimo ouro, 1913, 5 %	57 1/2	57 1/2
TITULOS DIVERSOS		
Brasil Railway, Primeira Hypotheca	26 1/2	26 1/2
Brazilian Traction, Light & Power Cº, Ltd., Ord.	136	136 1/2
S. Paulo Railway Cº, Ltd., Or.	182	182
Leopoldina Railway Cº, Ltd., Ord.	4	4
Dumont Coffee Cº, Ltd. 7 % Pr. Cum. Pref.	7 1/2	7 1/2
St. John del Rey Mining, Ord.	11/9	11/9
Rio Flour Mills & Granaries, Ltd.	8/6	8/6
Bank of London and South America, Ltd.	5	5
Mala Real Ingleza	78	78
TITULOS ESTRANGEIROS		
Emprestimo de Guerra, Britannico, 5 % (1929/47)	100 7/8	100 3/4
Consols, 2 1/2 %	54 1/4	54 1/2
Rente Française, 4 %, 1917	62.25	62.20
Rente Française, 3 % (na Bolsa de Paris)	57.35	57.65
Rente Française, 1918 (Integralizado)	62.03	62.05
Rente Française, 5 % (na Bolsa de Paris)	75.95	75.70

CAFÉ

NOVA YORK, 1.

Abertura:	Hoje	Fechamento anterior
Cafe para entrega em setembro	11.88	11.88
Cafe para entrega em dezembro	11.50	11.50
Cafe para entrega em março	11.34	11.35
Cafe para entrega em maio	11.15	—

Mercado estavel.
Desde o fechamento anterior baixa parcial de 1 ponto.

NOVA YORK, 1.

Fechamento:	Hoje	Fechamento anterior
Cafe para entrega em setembro	11.98	11.88
Café para entrega em dezembro	11.66	11.50
Café para entrega em março	11.49	11.35
Café para entrega em maio	11.31	—
Vendas do dia	20.000	25.000

Mercado firme.
Desde o fechamento anterior alta de 10 a 16 pontos.

HAVRE, 30 de junho.

Fechamento:	Hoje	Fechamento anterior
Café para entrega em julho	418 3/4	413
Café para entrega em setembro	403	395
Café para entrega em dezembro	388 3/4	383 3/4
Café para entrega em março	378 3/4	373 3/4
Vendas do dia	4.000	2.000

Mercado estavel.
Desde o fechamento anterior alta de 5 a 8 francos.

HAVRE, 1.

Abertura:	Hoje	Fechamento anterior
Café para entrega em julho		418 1/2
Café para entrega em setembro	400 3/4	403
Café para entrega em dezembro	386 3/4	388 3/4
Café para entrega em março	376	378 3/4
Café para entrega em maio	369 3/4	—
Vendas	2.000	4.000

Mercado estavel.
Desde o fechamento anterior baixa de 2 a 2 1/2 francos.

LONDRES, 30 de junho.

Fechamento:	Hoje	Anterior
Mezes:		
Julho	62/6	61/3
Setembro	62/—	62/5
Dezembro	61/6	61/9
Março	—	—

Mercado calmo.
Baixa parcial de 6 a 9 pontos.

SANTOS, 1.
Fechamento:
Mercado: hoje, estavel; anterior, estavel; mesmo dia no anno passado, calmo.
N. 4, disponivel, por 10 kilos: hoje 23$700; anterior, 23$700; mesmo dia no anno passado, 28$000.
N. 7, disponivel, por 10 kilos: hoje, 20$700; anterior, 20$700; mesmo dia no anno passado, 26$000.
Entradas até as 2 horas: hoje, 30.792 saccas; anterior, 56.972 saccas; mesmo dia no anno passado, 34.671 saccas.
Existencia: hoje, nada; anterior, 531.362 saccas; mesmo dia no anno passado, 1.001.461 saccas.

Os preços da Associação foram inalterados.

Saidas:	Saccas
Para a Europa	28.530
Por cabotagem, etc.	860
Total	29.390

SANTOS, 1.

Fechamento:	Hoje	Fechamento anterior
Café typo 4, para entrega em julho	24$050	23$675
Café typo 4, para entrega em agosto	23$600	23$475
Café typo 4, para entrega em setembro	23$425	23$375
Vendas do dia	Nada	Nada

Estado do mercado: hoje, paralysado; anterior, paralysado.

S. PAULO, 1.
Entradas de café:
Em Jundiahy, pela Estrada Paulista: hoje, 21.000 saccas; dia anterior, 21.000 saccas; mesmo dia no anno passado, 10.000 saccas.
Em S. Paulo, pela Estrada Sorocabana, etc.: hoje, 10.000 saccas; dia anterior, 9.000 saccas; mesmo dia no anno passado, 22.000 saccas.
Total: hoje, 31.000 saccas; dia anterior, 30.000 saccas; mesmo dia no anno passado, 32.000 saccas.

JUNDIAHY, 1.
Meio-dia até 5 p.m.:
Café recebido pela Estrada Paulista com destino a S. Paulo: hoje, nada; dia anterior, nada; mesmo dia no anno passado, nada.
Café recebido pela Estrada Paulista com destino a Santos: hoje, 21.000 saccas; dia anterior, 20.000 saccas; mesmo dia no anno passado, 16.000 saccas.
Total: hoje, 21.000 saccas; dia anterior, 20.000 saccas; mesmo dia no anno passado, 16.000 saccas.

EMBARQUES DE CAFE'
Em 1 do corrente.

	Saccas
Para Nova Orléans:	
Mc. Kinlay & Cia.	500
Para Genova:	
Fraga Irmão & Cia.	12
Mc. Kinlay & Cia.	250
Theodor Wille & Cia.	625
Pinto Lopes & Cia.	375
Ornstein & Cia.	250
Para Antuerpia:	
Tude Irmão & Cia.	250
Pinto Lopes & Cia.	500
Oscar Marques Rotundo & Cia.	250
Cohen Arrigoni & Cia.	250
Theodor Wille & Cia.	250
Hard Rand & Cia.	125
E. G. Fontes & Cia.	250
Para portos do sul:	
Theodor Wille & Cia.	455
Serafim Fernandes	50
Para portos do norte:	
Mc. Kinlay & Cia.	250
Para Rosario:	
Oscar Marques Rotundo & Cia.	200
Para Marselha:	
Alfredo Sinner & Cia.	380
Total	5.335
Desde 1º	5.335
Desde 1º de julho	5.335

MANTEIGA
Especial, latas de 5 e 10 kilos, 8$600 a 8$900.
Recebedores — Consignação — Conta propria —
Possas, Farias & Cia.
Rua General Camara n. 104, loja — Caixa Postal n. 2888 — Rio de Janeiro. (3360)

ASSUCAR

LONDRES, 30 de junho.

Fechamento:	Hoje	Fechamento anterior
Assucar para entrega em junho	15|1 1/2	15|1 1/2
Assucar para entrega em julho	15|3	15|4 1/2
Assucar para entrega em agosto	15|6	15|6
Assucar para entrega em setembro	14|—	14|10 1/2
Assucar do Brasil com 96 % de base para embarques futuros	Nominal	Nominal

Mercado apenas estavel.
Baixa parcial de 1 1/2 a 3 d. desde o fechamento anterior.

NOVA YORK, 30 de junho.

Fechamento:	Hoje	Fechamento anterior
Assucar para entrega em julho	2.64	2.69
Assucar para entrega em setembro	2.70	2.76
Assucar para entrega em dezembro	2.79	2.80
Assucar para entrega em março	2.71	2.75

Mercado accessivel.
Baixa de 4 a 7 pontos desde o fechamento anterior.

NOVA YORK, 1.

Abertura:	Hoje	Fechamento anterior
Assucar para entrega em julho	2.61	2.64
Assucar para entrega em setembro	2.69	2.70
Assucar para entrega em dezembro	2.77	2.79
Assucar para entrega em março	2.69	2.71

Mercado accessivel.
Baixa de 1 a 3 pontos desde o fechamento anterior.

RECIFE, 1.
Mercado: hoje, estavel; anterior, estavel.
Preços por 15 kilos:
Usina de primeira qualidade, preço médio: hoje, n|cotado; anterior, n|cotado.
Usina de segunda qualidade, preço médio: hoje, n|cotado; anterior, n|cotado.
Crystaes: hoje, 12$500 a 13$300; anterior, 12$500 a 13$000.
Demeraras, preço médio: hoje, n|cotado; anterior, n|cotado.
Somenos, preço médio: hoje, n|cotado; anterior, n|cotado.
Terceira sorte, preço médio: hoje, n|cotado; anterior, n|cotado.
Brutos seccos, preço médio: hoje, 6$500 a 7$; anterior, 6$500 a 7$000.

Entradas:	Hoje	Anterior
Desde hontem, em saccas de 60 kilos	100	Nada
Desde o começo da safra, saccas de 60 kilos	3.016.600	3.016.500
Existencia em saccas de 60 kilos	68.000	82.900

Saidas: não houve.

ALGODÃO

LIVERPOOL, 1.

Mercado	Hoje Estavel	Anterior Estavel
Pernambuco, Fair	9.41	9.34
Maceió, Fair	9.41	9.34
American Fully-Middling	9.11	9.04
American Futures, para outubro	9.11	9.07
American Futures, para janeiro	9.20	9.16
American Futures, para março	9.25	9.22
American Futures, para maio	9.30	—

Disponivel brasileiro alta de 7 pontos.
Disponivel americano alta de 7 pontos.
Termo americano alta de 3 a 4 pontos.

LIVERPOOL, 1.

Fechamento:	Hoje	Fechamento anterior
American Futures, para outubro	9.10	9.07
American Futures, para janeiro	9.19	9.16
American Futures, para março	9.24	9.22
American Futures, para maio	9.29	—

Mercado: afrouxou depois da abertura, devido ás liquidações, mas melhorou em seguida. Houve pedidos dos commerciantes.
Desde o fechamento anterior alta de 2 a 3 pontos.

NOVA YORK, 30 de junho.

Fechamento:	Hoje	Fechamento anterior
American Middling		
American Futures, para julho	16.80	16.69
American Futures, para outubro	17.09	16.97
American Futures, para janeiro	17.32	17.21
American Futures, para março	17.53	17.40

Mercado: afrouxou depois da abertura, mas recuperou, devido ás previsões de chuvas.
Desde o fechamento anterior alta de 8 a 13 pontos.

NOVA YORK, 1.

Abertura:	Hoje	Fechamento anterior
American Futures, para outubro	17.09	17.09
American Futures, para janeiro	17.31	17.32
American Futures, para março	17.50	17.53
American Futures, para maio	17.62	—

Mercado: commercio de caracter normal. Os altistas realizam negocios e os peradores do sul vendem.
Desde o fechamento anterior baixa parcial de 1 a 3 pontos.

RECIFE, 1.

Mercado	Hoje Estavel	Anterior Estavel
Preço por 15 ks.:		
Primeira sorte, vendedores	—	—
Primeira sorte, compradores	52$000	52$000
Entradas:		
Desde hontem, em saccas de 80 kilos	1.100	1.300
Desde 1º de setembro proximo passado, em saccas de 80 kilos	133.800	132.700

A BOLSA

Hontem a Bolsa de Titulos funccionou destituida de importancia e sem alteração apreciavel nas cotações.

VENDAS

Apolices:	
Uniformizadas, de 1:000$, 2, 5, 10, 10, a.	620$000
Diversas Emissões, de réis 1:000$, nom., 4, 6, a.	616$000
Ditas idem, 3, 10, a.	617$000
Ditas em cautela, 900, a.	616$000
Ditas port., 5, 10, 25, a	617$000
Obrigações Ferro Viarias, 1ª emissão, 2, 3, 10, a	806$000
Municipaes de 1906, port., 4, a.	144$000
Ditas de 1914, port., 5, a	138$000
Ditas de 1917, port., 10, 13, 16, 23, 59, 68, 70, 100, a.	136$000
Ditas decreto 1.535, port., 7, 10, a.	157$000
Ditas decreto 1.933, port., 57, a.	181$500
Ditas idem, 3, 9, a.	182$000
Ditas decreto 1.999, port., 100, a.	154$500
Companhias:	
Tecidos Santa Helena, 2.080, a.	200$000

OFFERTAS

	Vend.	Comp.
Obrigações do Thesouro, 7 %	901$000	898$000
Ditas Ferro Viarias	807$000	806$000
Ditas 2ª emissão	—	806$000
Uniformizadas, de 1:000$	630$000	620$000
Diversas Emissões, nom.	618$000	616$000
Dit. em cautela	—	609$000
Ditas port.	618$000	—
Ditas em cautela	—	—
Obras do Porto	—	—
Estado do Rio (Popular)	983$000	973$000
... do Rio, de 200$, nom.	—	—
Ditas port.	—	—
Ditas Ferro Viarias, do Rio Grande, de 500$, 8 %	—	385$000
Popular, da Parahyba	—	83$000
E. do Rio Grande, port.	—	730$000
Ditas nom.	—	—
E. do Espirito Santo, de 1:000$000, 6 %	—	—
Ditas de 8 %	—	—
Municipaes de 1906	—	140$000
Ditas nom.	150$000	142$000
Ditas de 1917 port.	137$000	136$000
Ditas de 1914 port.	140$000	138$000
Ditas nom.	—	143$000
Ditas decreto 2.691	182$000	181$000
Ditas de 16. 20, port.	—	580$000
Ditas nom.	—	415$000
Ditas de 1920 port.	—	135$000
Ditas decreto 1.933	182$000	181$500
Ditas decreto 1.948	155$000	154$000
Ditas decreto 1.999	155$000	153$500
Ditas decreto 2.097	157$000	155$000
Ditas decreto 1.535	158$000	157$000
Ditas decreto 1.550	155$500	154$500
Ditas decreto 1.623	—	135$000
Ditas de Nictheroy, 1ª serie	—	65$000
Ditas da 2ª serie	66$000	—
Ditas da 3ª serie	64$000	—
Ditas 4ª serie	60$000	40$000
Bancos:		
Commercio	—	—
Funccionarios Publicos	—	—
Portuguez do Brasil, port.	—	—
Ditas nom.	—	—
Ditas com 50 %	—	—
Mercantil	—	—
Brasil, exdividendo	—	385$000
Nacional Brasileiro	—	—
Commercial	—	—
Brasileiro-Allemão	195$000	—
C. de E. de Ferro		
Minas S. Jeronymo	54$000	52$500
Comp. de Tecidos		
Sant'Aleixo	180$000	—
Corcovado	140$000	130$000
Prog. Industrial	200$000	—
Esperança	320$000	260$000
Manuf. Fluminense	—	195$000
Conf. Industrial	—	100$000
America Fabril	203$000	—
Bom Pastor	200$000	163$000
Diversas:		
Docas de Santos, port.	—	—
Ditas nom.	—	—
União Manuf. de Roupas	—	100$000
Transporte e Carruagens	35$000	—
Terras e Colonização	10$000	9$000
Docas da Bahia	32$000	—
Hoteis Palace	—	1:020$
Carbonifera de Araranguá	23$000	—
Debentures:		
Usinas Nacionaes	195$000	—
Nova America	—	075$000
Conf. Industrial	—	170$000
Mageense	—	132$000
Tecidos Alliança	175$000	172$000
Transporte e Carruagens	173$000	171$000
Mercado Municipal	—	200$000
Prog. Industrial	170$000	150$000
Manuf. Fluminense	—	130$000
Bellas Artes	206$000	205$000
Docas da Bahia	103$000	100$000
Bello Horizonte	—	200$000
Nova America	180$000	160$000
Santa Helena	201$000	199$000
Taubaté Industrial	—	621$000

OUTROS GENEROS

MERCADO DE CEREAES EM PORTO ALEGRE

PORTO ALEGRE, 1.

	Hoje	Anterior
ARROZ:		
Entradas em saccos de 60 kilos	33.662	37.251
Saidas em saccos de 60 kilos	15.600	2.534
Stock em saccos de 60 kilos	422.675	404.073
Preço de 1ª qualidade	50$000	55$000
Preço de 2ª qualidade	43$000	50$000
Preço de 3ª qualidade	32$000	38$000
Preço do japonez de 1ª qualidade	38$000	39$000
Preço do japonez de 2ª qualidade	32$000	36$000
BANHA:		
Entradas em kilos	453.960	308.050
Saidas em kilos	343.159	16.650
Stock em kilos	565.802	457.001
Preço de caixa com 3 latas de 20 kilos	163$000	165$000
Preço de caixa com 30 latas de 2 kilos	160$000	163$000
FEIJÃO:		
Entradas em saccos de 60 kilos	7.778	6.283
Saidas em saccos de 60 kilos	10.293	700
Stock em saccos de 60 kilos	16.400	19.005
Preço de 1ª qualidade	35$000	38$000
Preço de 2ª qualidade	32$000	32$000
Preço de 3ª qualidade	30$000	28$000
FARINHA DE MANDIOCA:		
Entradas em saccos de 60 kilos	11.117	6.499
Saidas em saccos de 60 kilos	14.166	3.225
Stock em saccos de 60 kilos	22.106	25.153
Preço de 1ª qualidade	14$000	13$000
Preço de 2ª qualidade	13$000	13$000

Exportação — Sairam para o Rio de Janeiro os seguintes vapores: "Maroim", "Commandante Alcidio", "Pyrineus" e "Itaúba", com 10.306 saccos de arroz, 1.134 caixas de banha, 10.163 saccos de feijão e 11.508 saccos de farinha.

INFORMAÇÕES DIVERSAS

ASSEMBLÉAS CONVOCADAS

Companhia Tecidos Santo Aleixo, dia 6, ás 2 horas da tarde.
Companhia Nacional de Navegação Costeira, dia 6, ás 2 horas da tarde.

TRANSFERENCIAS SUSPENSAS

Banco Commercial do Rio de Janeiro, do dia 26 em deante.
Banco Portuguez do Brasil, de 28 em deante.
Banco do Commercio, até ao dia 27.
Companhia Cantareira e Viação Fluminense, de 25 a 30.
Banco Mercantil do Rio de Janeiro, do dia 28 em deante.
Banco do Brasil, do dia 30 em deante.
Banco dos Funccionarios Publicos, de 1 de julho em deante.
Companhia de Seguros Previdente, até ao dia 6.
Companhia de Seguros Argos Fluminense, até ao dia 7.

PAGAMENTOS ANNUNCIADOS

Dividendo:
Dia 4 — Companhia Predial e de Saneamento, 50$000.
Dia 4 — Companhia Docas de Santos, 10$000.
Dia 5 — Empresa Terras e Colonização, $500.
Dia 6 — Companhia de Seguros Previdente, 60$000.
Dia 7 — Companhia de Seguros Argos Fluminense, 80$000.
Juros:
Dia 2 — Companhia Usinas Nacionaes.
Dia 4 — Apolices Municipaes de Campos.
Dia 5 — Apolices Municipaes de Bello Horizonte.
Dia 4 — Companhia Docas de Santos.
Dia 4 — Companhia Hoteis Palace.
Dia 6 — Companhia Força e Luz de Palmyra.
Dia 6 — Companhia Brasileira de Carbureto de Calcio.
Dia 7 — Sociedade Propagadora das Bellas Artes.

CONCORRENCIAS ANNUNCIADAS

Dia 2 — Estrada de Ferro Central do Brasil, para o fornecimento, á 5ª divisão, dos artigos da concorrencia n. 128.
Dia 2 — Directoria de Fazenda, para o fornecimento a este ministerio de uma caldeira completa, destinada á lancha "Olga".
Dia 4 — Estrada de Ferro Central para o fornecimento dos artigos da concorrencia n. 114.
Dia 4 — Repartição Geral dos Telegraphos, para acquisição de material Baudot, Creed, Murray e Morrum.
Dia 4 — Estrada de Ferro Oeste de Minas (Bello Horizonte), para a compra de diversos materiaes necessarios aos serviços da Estrada durante o anno de 1927, constantes da concorrencia n. 6.
Dia 4 — Commissão Constructora do Porto de Nictheroy e Saneamento da Enseada de S. Lourenço, para construcções de armazens para os portos de Nictheroy e Angra dos Reis.
Dia 4 — Directoria de Obras Publicas do Estado do Rio de Janeiro, para a execução das obras de melhoramentos e reconstrucção da estrada de Cambucy a S. João do Paraiso.
Dia 5 — Directoria de Engenharia, para reparos no quartel do 2º regimento de artilharia montada, no Curato de Santa Cruz.
Dia — Directoria Geral do Patrimonio do Theatro Municipal, para a construcção de um estrado e tablado sobre a platéa do theatro Municipal, afim de servir de sallão de baile.
Dia 5 — Almoxarifado Geral da Prefeitura, para a venda de 2.486 saccos vasios, existentes neste Almoxarifado Geral.
Dia — Directoria de Meteorologia da Agricultura, Industria e Commercio, para o fornecimento de diversos artigos.
Dia 7 — Repartição Geral dos Telegraphos, para acquisição de material Siemens Brothers.
Dia 7 — Directoria de Fazenda, para a venda das caldeiras e eventuaes accessorios do ex-cruzador "Republica", que se acham depositados nas escolas profissionaes, na ilha de Mocanguê.
Dia 7 — Escriptorio de Obras, para obras no antigo edificio do Forum, á rua Menezes Vieira.
Dia 8 — Fallencia da Sociedade Ltda. Brasileira de Anilinas, para a venda de um automovel Jewet, com seis cylindros, lotação para cinco passageiros, depositado na Garage Copacabana, á rua Hilario de Gouvêa n. 79, 205 kilos de preto directo e 807 kilos de naphtol, depositados no trapiche Esberard, á praia de S. Christovão numero 140.
Dia 8 — Almoxarifado Geral da Prefeitura, para a demolição do pavilhão Portuguez e venda dos materiaes.
Dia 8 — Inspectoria Federal das Estradas, para a impressão de mil exemplares do Mappa da Viação-Ferrea da America do Sul — 1926 — constante da concorrencia n. 4.
Dia 8 — Directoria de Fazenda, para o fornecimento, a este ministerio, de um apparelho gerador de ondas multiplas, modelo Wantz-Raccine, fabricação da Victor Corporation, para 110 volts e 50 cycles, com todos os accessorios, destinado ao Hospital Central de Marinha.
Dia 8 — Directoria Geral dos Correios, para o fornecimento de carvão a esta repartição no corrente exercicio.
Dia 8 — Inspectoria Federal das Estradas, para a impressão de mil exemplares do Mappa da Viação-Ferrea da America do Sul — 1926 — constante da concorrencia n. 4.
Dia 9 — Veneravel Irmandade de Nossa Senhora da Penha, para construir seis predios assobradados á rua dos Remedios, na estação da Penha.
Dia 9 — Directoria Geral dos Correios, para a acquisição de quatro tricycles marca Juery.
Dia 9 — Departamento Nacional de Saude Publica, para a construcção de um caminho de accesso ás enfermarias para tuberculosos do Hospital de São Sebastião e paar desmonte de parte do morro situado atraz do pavilhão Affonso Penna.
Dia 9 — Directoria de Fazenda, para o fornecimento a este ministerio de um apparelho gerador de ondas multiplas, modelo Wantz-Raccine, fabricação da Victor Corporation, para 110 volts e 50 cycles, com todos os accessorios, destinado ao Hospital Central de Marinha.
Dia 9 — Estrada de Ferro Noroeste do Brasil (Baurú, Estado de S. Paulo), para o fornecimento de diversos materiaes, do edital n. 21.
Dia 11 — Serviço Central de Transportes do Exercito, para a alienação de duas chatas, ns. 1 e 2, de madeira, com 120 toneladas de capacidade cada uma, cobertas de zinco, de antiga construcção, as quaes necessitam de completa reforma.
Dia 12 — Directoria Geral dos Correios, para acquisição de seis filtros "Lete", da Zanchi Angeloni & Cia. S. A.
Dia 12 — Superintendencia do Serviço do Algodão, para o fornecimento de livros e assignatura de revistas.
Dia 12 — Bibliotheca Nacional do Rio de Janeiro, para o fornecimento de estantes metallicas.
Dia 12 — Procuradoria da Fazenda do Estado do Rio de Janeiro, para o seguro dos proprios do Estado contra os riscos de incendio e suas consequencias, pelo prazo de um anno.
Dia 12 — Directoria de Fazenda, para o fornecimento de equipamento completo para infantaria, typo Regimento de Fuzileiros Navaes.
Dia 12 — Estrada de Ferro Central do Brasil, para o fornecimento de artigos da concorrencia n. 119.
Dia 13 — Directoria de Fazenda, para os reparos geraes nos telhados dos edificios da Escola Naval, ilha das Enxadas.

REUNIÃO DE CREDORES

2ª VARA

Fallencia de Quintino Gomes, dia 2, á 1 hora da tarde.
Fallencia de M. Avila, dia 5, á 1 hora da tarde.

3ª VARA

Fallencia de M. C. Wino, dia 2, á 1 hora da tarde.
Fallencia de M. J. Affonso Rego, dia 2, á 1 hora da tarde.
Concordata preventiva de A. Leite de Mello, dia 4, á 1 hora da tarde.
Fallencia da Companhia Industrial do Itaquary, dia 4, á 1 hora da tarde.
Fallencia de Luiz Nascimento de Souza, dia 5, á 1 hora da tarde.

4ª VARA

Concordata preventiva de E. Fonseca, dia 4, ás 2 horas da tarde.
Concordata preventiva de R. Sarraf, dia 5, ás 2 horas da tarde.
Fallencia de Cerdeira & Souza, dia 6, á 1 hora da tarde.
Fallencia de Reis & Fernandes, dia 7, ás 2 horas da tarde.

5ª VARA

Fallencia de D. Figueiredo & Cia., dia 5, á 1 hora da tarde.
Concordata de Manoel Gameiro, dia 6, á 1 hora da tarde.

PORTELLA HUGO & C.
Commissarios de Café.
Rua de S. Bento n. 37.
Fazem adiantamentos sobre conhecimentos.
(1176)

PREÇOS COLHIDOS NO MERCADO DO ATACADISTA PARA O VAREJISTA

AGUARDENTE		*Barris de 80 litros*
Especial, por litro	1$200 a	1$400
Regular, por litro	1$000 a	1$100
AGUA SANITARIA		*Por duzia*
Especial	4$500 a	4$800
Superior	4$000 a	4$200
ALHOS		*Por 100 cabeças*
Estrangeiro, especial	5$500 a	6$000
Idem, regular	—	4$500
ALFAFA		*Em fardos*
R. Grande, typo platina, por kilo	$400 a	$420
Argentina, por kilo	$380 a	$400
ALCOOL		*Pipa de 480 litros*
40 gráos, por litro	—	1$400
38 gráos, por litro	1$200 a	1$400
36 gráos, por litro	1$200 a	1$400
AMENDOIM		
Sacco de 25 kilos	16$000 a	18$000
ARROZ		*Por sacco de 60 ks.*
Brilhado, especial	65$000 a	70$000
Idem de 2ª	56$000 a	60$000
Agulha, especial	64$000 a	68$000
Idem superior	54$000 a	56$000
Bom	42$000 a	46$000
Regular	34$000 a	40$000
Baixo	30$000 a	33$000
AZEITE		*Caixa com 40 latas*
Portug., por litro	7$500 a	8$000
Hespanhol, idem	7$000 a	7$500
Nacional, idem	4$800 a	3$000
AZEITONAS		*Barris de 20 latas*
Hespanholas kilo	—	3$500
Portug., lat. 1 kilo	2$200 a	2$500
Idem, lata 10 ks.	34$000 a	25$000
BANHA		*Caixa*
De Porto Alegre, lata de 20 kilos	175$000 a	190$000
Idem de 2 kilos	180$000 a	200$000
20 kilos	175$000 a	195$000
De Itajahy, lata de 20 kilos	180$000 a	200$000
BATATAS		
Paulista, por kilo	$660 a	$700
Chilena, por kilo	$640 a	$660
Mineira, por kilo	$500 a	$600
BACALHÃO		*Caixa*
Noruega, typo portuguez	115$000 a	125$000
Iguez	110$000 a	120$000
BACON		*Por kilo*
Paulista	—	3$700
Santa Catharina	3$600 a	3$700
Diversas proced.	3$300 a	3$700
CANGICA		*Por 60 kilos*
Especial	56$000 a	60$000
CEVADA		*Por kilo*
Maltada	—	1$300
Commum, americana	$880 a	$900
ERVILHA		*Por kilo*
Estrang., quebrada	2$000 a	2$200
R. Grande, kilo	—	1$100
Idem inteira	—	1$800
Nacional	—	1$400
Paulista, kilo	$900 a	1$000
FEIJÃO		
Preto, de P. Alegre, novo	45$000 a	48$000
Mineiro, esp., novo	45$000 a	48$000
Enxofre, 60 kilos, novo	34$000 a	35$000
Manteiga, 60 kilos, novo, especial	56$000 a	58$000
Cavallo, sup., novo	52$000 a	54$000
Branco, sup., novo	60$000 a	62$000
Mulatinho, velho	22$000 a	24$000
Mulatinho, novo	41$000 a	42$000
Amendoim, superior, novo	52$000 a	54$000
Outras côres	50$000 a	54$000
...	18$000 a	20$000
Chileno, branco	66$000 a	68$000
Preto, velho	39$000 a	44$000
FARINHA DE TRIGO		
Preços do Moinho Fluminense:		
Especial	42$000 a	42$200
S. Leopoldo	40$000 a	40$200
OO	38$000 a	38$200
		Por sacco
Preços do Moinho Inglez:		
Buda nacional	42$000 a	42$200
Nacional	40$000 a	40$200
Brasileira	38$000 a	38$200
Preços do Moinho Matarazzo:		
Lili	—	41$000
Claudia	—	39$000
FARINHA DE MANDIOCA		
Especial	21$500 a	22$500
Fina	20$000 a	21$000
Pencirada	15$000 a	16$000
Grossa	13$000 a	15$500
FRANGOS		
Um	5$000 a	6$000
FARELLO por sacca de 35 kilos:		
Farello	6$500 a	7$000
Farelinho	7$000 a	7$500
Remoido	9$500 a	10$000
Triguilho	10$500 a	11$000
GAZOLINA		*Por caixa*
Diversas marcas	34$000 a	36$000
Idem idem, a granel, por litro	$800 a	$850
GALLINHAS		
Superiores	7$000 a	8$000
Regulares	5$500 a	6$500
KEROZENE		*Por caixa*
Diversas marcas	34$000 a	35$000
LINGUIÇA		*Por kilo*
Mineira	6$500 a	7$000
Idem, typo portuguez	—	5$700
Paio salamisc	—	4$300
Rio Grande	6$800 a	7$000
De Petropolis	4$500 a	5$000
LINGUAS		
Salgada, por kilo	2$500 a	3$000
Fumeiro, uma	4$500 a	5$000
Secca, uma	3$500 a	4$000
LEITE CONDENSADO		*Caixa com 48 latas*
Estrangeiro	127$000 a	128$000
Divs. marcas	90$000 a	92$000
LOMBO DE PORCO		
Especial, kilo	3$600 a	3$800
Superior, kilo	3$400 a	3$500
Regular, kilo	3$200 a	3$400
MATTE		*Por kilo*
Paraná	$850 a	$950
MASSA DE TOMATE		
Nacional, lata	$850 a	$900
Estrangeira	$800 a	1$000
MANTEIGA		*Por kilo*
Especial, lata de 5 kilos	8$200 a	8$400
Idem, lata de 10 kilos	8$800 a	9$000
Idem sem sal	9$000 a	9$400
Idem, sem sal	8$400 a	8$600
Em lata de 1/2 kilo	4$500 a	5$000
MILHO		*Por 60 kilos*
Superior, vermelho novo	24$000 a	25$000
Misturado ou regular	21$000 a	22$000
Branco secco, sem mistura	22$000 a	23$000
OVOS		
Duzia	2$800 a	3$000
POLVILHO		*Por kilo*
Especial	$600 a	$650
Superior	$500 a	$550
PAIO		*Por kilo*
Mineiro	—	8$000
Rio Grande	6$000 a	6$200
PRESUNTO:		
Paulista, especial	6$000 a	6$500
Idem, regular	5$000 a	5$500
Mineiro	—	6$000
Paraná	5$500 a	6$000
Rio Grande	—	6$000
Especial	2$600 a	2$800
Typo italiano	6$500 a	7$000
Regular	2$000 a	2$200
SAL		
Fino, estrang., caixa com 12 vidros	31$000 a	33$000
Idem, nac., idem	24$000 a	25$000
Idem, moido, por sacco de 60 kilos	13$000 a	14$000
Grosso, idem	12$000 a	13$000
Saquinho de 2 kilos, nacional	$700 a	$900
Idem, estrangeiro	—	1$600
TOUCINHO		*Por kilo*
Especial	2$200 a	2$400
Superior	—	2$200
De fumeiro	3$600 a	3$700
VINAGRE		*Barril de 80 lts.*
Estrangeiro		Nominal
Nacional	30$000 a	32$000
VINHO TINTO		*Barris de 100 litros*
Nacional	105$000 a	110$000
Alvarelhão	290$000 a	295$000
Verde	280$000 a	290$000
Virgem	285$000 a	295$000
VELAS		*Caixa com 24 pacotes*
Esplendor	37$000 a	38$000
Matarazzo	37$000 a	38$000
Pequenas idem	—	15$000
XARQUE		*Kilo*
Rio da Prata, mantas	2$400 a	2$600
Fronteira, idem	2$300 a	2$500
Pelotas, idem	2$300 a	2$400
Matto Grosso, idem	1$800 a	2$000

Chamamos a attenção dos nossos leitores do interior para os preços correntes do "Correio da Manhã" que são diariamente rubricados.

CARNES VERDES

MATADOURO DE SANTA CRUZ

Gado abatido em Santa Cruz	
Rezes	367
Vitellos	34
Suinos	52
Carneiros	3
Vendidas para a cidade	
Rezes	293 3/4
Vitellos	32
Suinos	46
Carneiros	3
Vendidas para os suburbios	
Rezes	70 2/4
Suinos	1 1/2
Rejeitadas em Santa Cruz	
Rezes	2 6/8
Vitellos	1
Suinos	4
Preços correntes no Entreposto de São Diogo	
Rezes	1$080 a 1$100
Vitellos	1$400 a 1$500
Suinos	2$900 a 3$100
Carneiros	3$000
Nos curraes em Santa Cruz para a matança	
Rezes	359
Vitellos	60
Suinos	170
Gado em stock nos campos de Santa Cruz	
Rezes	1.490
Vitellos	166
Suinos	301

FRIGORIFICO ANGLO

Gado abatido em Mendes	
Rezes	202
Vitellos	7
Suinos	6
Vendidos para a cidade	
Rezes	141
Vitellos	7
Suinos	6
Vendidos para os suburbios	
Rezes	58
Preços correntes	
Rezes	1$020
Vitellos	1$200 a 1$300
Suinos	2$900

ALFANDEGA

MEZ DE JULHO

Renda do dia 1:	
Em ouro	122:614$083
Em papel	124:925$913
Total	247:539$996
Em egual periodo de 1926	201:245$801
Differença a maior em 1927	46:294$197

MERCADO DE TRIGO

BUENOS AIRES, 30 de junho.

Fechamento:	Hoje	Anterior
Preço por 100 ks.:		
Para entrega em julho	12.20	12.25
Para entrega em agosto	12.45	12.40
Para entrega em setembro	12.55	12.50
Mercado	Estavel	Estavel
Disponivel — Typo Barletta, para o Brasil	12.75	12.75
Chicago — Preço por bushel.		
Para entrega em julho	1.41.62	1.42.75
Para entrega em setembro	1.43.37	1.44.25

MOVIMENTO DO PORTO

ENTRADAS DO DIA 1

De Hamburgo e escs., paquete francez "Malte"; á Companhia Chargeurs Réunis.
De Belém e escs., paquete nacional "Manáos"; ao Lloyd Brasileiro.
De Macáo e escs., vapor nacional "Tibagy"; á Pereira Carneiro.
De Itajahy e escs., vapor nacional "Etna"; á A. Camara.
De Sunderland e escs., vapor inglez "Ethelwolf"; á Wilson Sons.
De Nova York (directo), paquete americano "American Legion"; á Companhia Expresso Federal.
De Santos, vapor nacional "Franca M."; á F. Matarazzo.
De Belém e escs., paquete nacional "Itaquera"; á Lage Irmãos.
De Buenos Aires e escs., paquete allemão "Madrid"; á Herm Stoltz.
De Mossoró e escs., vapor nacional "Inês"; á A. Camara.
De Montevidéo e escs., paquete nacional "Baependy"; ao Lloyd Brasileiro.
De Norfolk (directo), vapor nacional "Aracajú"; ao Lloyd Brasileiro.
De Rosario de Santa Fé e escs., vapor inglez "Rhynmey"; á Mala Real.
De Santos, vapor belga "Tunisier", ao Lloyd Belga.

SAIDAS DO DIA 1

Para Rosario de Santa Fé e escs., vapor belga "Leodium".
Para Buenos Aires e escs., paquete francez "Malte".
Para Belem e escs., paquete nacional "Pará".
Para Nova Orléans e escs., paquete nacional "Alegrete".
Para Baltimore e escs., paquete nacional "Uru".
Para Cannavieiras e escs., paquete nacional "Sumaré".
Para Bremen e escs., paquete allemão "Madrid".
Para Buenos Aires e escs., paquete americano "American Legion".

MARITIMAS

VAPORES ESPERADOS

Portos do sul, "Providencia"	2
Portos do sul, "Uno"	2
Rio da Prata, "Andes"	3
Southampton e escs., "Arlanza"	3
Rio da Prata, "Duca Degli Abruzzi"	3
Portos do sul, "Serra Grande"	3
Helsingfors e escs., "San Francisco"	4
Marselha e escs., "Alsina"	4
Portos do sul, "Campinas"	4
Amsterdam e escs., "Flandria"	4
Genova e escs., "Conte Verde"	4
Rio da Prata, "Eubée"	4
Hamburgo e escs., "Antonio Delfino"	5
Rio da Prata e escs., "Infanta Isabel de Borbon"	5
Rio da Prata, "Darro"	5
Portos do norte, "Campos Salles"	5
Rio da Prata, "Pincio"	5
Portos do sul, "Anna"	5
Portos do sul, "Pyrineus"	5
Londres, "Highland Piper"	5
Havre, "D'Entrecasteaux"	6
Rio da Prata, "Munargo"	6
Belém e escs., "Commandante Severino"	6
Londres, "Arandora"	7
Londres, "Celeste"	7
Laguna e escs., "Murtinho"	7
Hamburgo, "General Belgrano"	7
Hamburgo, "Niederwald"	7
Genova e escs., "Duca d'Aosta"	8
Rio da Prata, "Giulio Cesare"	8
Rio da Prata, "La Coruña"	8
Portos do norte, "Douro"	9
Rio da Prata, "Massilia"	9
Havre e escs., "Formose"	9
Nova York, "Vandyck"	11
Rio da Prata, "Voltaire"	11
Portos do norte, "Itapoan"	11

VAPORES A SAIR

Santos e Paranaguá, "Campeiro"	2
Tutoya e escs., "Piauhy"	2
Victoria e escs., "Iraty"	2
Pará e escs., "Itaúba"	2
Manáos e escs., "Itabira"	3
Genova e escs., "Duca Degli Abruzzi"	3
Southampton e escs., "Andes"	3
Rio da Prata, "Arlanza"	3
Florianopolis e escs., "Laguna"	3
S. Francisco e escs., "Etna"	4
Rio da Prata e escs., "San Francisco"	4
Rio da Prata e escs., "Conte Verde"	4
Rio da Prata e escs., "Alsina"	4
Rio da Prata e escs., "Flandria"	4
Porto Alegre e escs., "Itaquera"	4
Havre e escs., "Eubée"	4
Porto Alegre e escs., "Commandante Alcidio"	5
Recife e escs., "Ibiapaba"	5
Aracajú e escs., "Commandante Vasconcellos"	5
Genova e escs., "Pincio"	5
Porto Alegre e escs., "Icarahy"	5
Camocim e escs., "Campinas"	5
Rio da Prata e escs., "Antonio Delfino"	5
Barcelona e escs., "Infanta Isabel de Borbon"	5
Liverpool e escs., "Darro"	5
Rio da Prata, "Highland Piper"	5
Nova York, "Munargo"	6
Belém e escs., "Pedro I"	6
Recife e escs., "Itapuca"	6
Porto Alegre e escs., "Itapura"	6
Rio da Prata e escs., "Arandora"	7
Manáos e escs., "Baependy"	7
Maceió e escs., "Serra Grande"	7
Amarração e escs., "Pyrineus"	7
Rio da Prata, "General Belgrano"	7
Ponta d'Areia e escs., "Itanema"	8
Rotterdam, "Kennemerland"	8
Pelotas e escs., "Itaperuna"	8
Corumbá e escs., "Argentina"	8
Genova e escs., "Giulio Cesare"	9
Rio da Prata, "Formose"	9
Hamburgo e escs., "La Coruña"	9
Laguna e escs., "Anna"	9
Belém e escs., "Pedro I"	9
Bordeaux e escs., "Massilia"	9
Laguna e escs., "Guaporé"	9
Mossoró e escs., "Jacuhy"	9
Pará e escs., "Itaimbé"	9
Rio da Prata e escs., "Duca d'Aosta"	9
Laguna e escs., "Providencia"	9
Penedo e escs., "Itapacy"	10
Porto Alegre e escs., "Cubatão"	10
Rio da Prata e escs., "Vandyck"	10
Nova York e escs., "Voltaire"	10
Montevidéo e escs., "Douro"	10
Iguape e escs., "Pirahy"	10
Montevidéo e escs., "Campos Salles"	10
Hamburgo e escs., "Almirante Jaceguay"	10

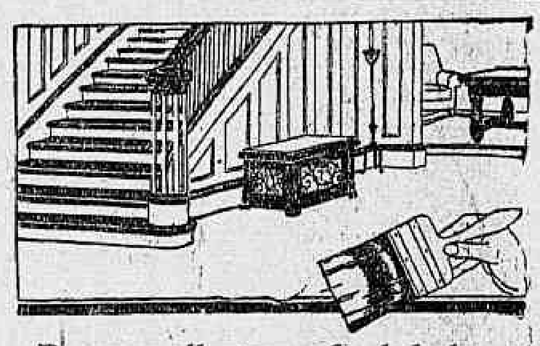

Para aquelle toque final de luxo nada eguala
O. Vernizes Lucas
O acabamento adequado para a madeira e a mobilia é o mais importante. Não corra riscos; insista no producto genuino de Lucas. Não custa mais, mas é melhor. Nossos setenta e sete annos de experiencia constituem para V. E. a garantia de resultados incomparaveis.
Para interiores empregue:
Verniz interior Lucaseal
Verniz Lucaseal para Soalhos
Verniz Copal Lucas
Verniz Lucas para mobilia
Para exteriores empregue:
Verniz Lucaspar
Verniz exterior Lucaseal
Nota: O Lucaspar, devido ás suas qualidades excepcionaes pôde ser empregado para todos os fins.
TAMBEM Vernizes para esfregar e polir automoveis; vernizes Damar, Flatting, Spar, para estradas de ferro, para usos maritimos; vernizes pretos de asphalto, seccantes e goma lacca.
John Lucas & Co. Inc.
Estabelecida 1849
Export Dept. New York, U.S.A.
(2953)

Amarellão - Opilação
Tratamento seguro e garantido com os comprimidos de PHENATOL — considerado ha annos, entre os seus congeneres, o especifico da Opilação. Preparado com productos fornecidos pela firma allemã J. D. RIEDEL — BERLIM — BRITZ. Não exige diéta nem purgantes. A cura é confirmada pelo exame das fezes.
Com o emprego do — PHENATOL — e em seguida dos comprimidos de — FERRO ORGANICO — tem-se absoluta certeza da cura da Opilação da Anemia produzida por essa molestia. A' venda em todo o Brasil. Preço de cada tubo 3$000. Depositarios Geraes, Alfredo de Carvalho & Cia., Rua do Costa 103, — Drogaria Baptista, Rua 1º de Março 10. Rio de Janeiro. (17058)

XAROPE PEITORAL — DE — ANGICO COMPOSTO
TOSSES, BRONCHITES AGUDAS ou CHRONICAS, CATARRHOS, CONSTIPAÇÕES, INFLUENZA, : : : ASTHMA, COQUELUCHE, DEFLUXO, etc. : : :
Vende-se em todas as Pharmacias e Drogarias — Deposito: "Pharmacia Bragantina" — Rua Uruguayana n. 105. (17430)

RS. 100$000
Pelo preço acima aceita-se á meza. Rua Buenos Aires n. 200, 1º andar. — Telephone NORTE n. 1760. (C 7706)

ALUGA-SE QUARTO
com pensão a casal distincto. Absoluta seriedade. Rua Conde Bomfim numero 567. (C 7704)

VENDE-SE
Um rico espelho para sala de visitas sobre uma meza dourada e marmore côr de rosa, á rua Gonçalves Crespo n. 25. (C 7630)

Appartamento no Flamengo
Aluga-se um mobilado com salão de jantar, dois dormitorios, copa, despensa, cozinha, quintal, quartos de empregados, telephone, etc., á rua Almirante Tamandaré, Informa-se: Telephone B. Mar 1175. (C 7518)

Laminador de chapa
Vende-se um superior, rolós perfeitos, largura 140 millimetros, pés de ferro, á rua de Sant'Anna n. 182. (C 7202)

OURO
Compra-se ouro, prata velha, platina, brilhantes, dentes, dentaduras postiças, etc. — Paga-se bem. — RUA DE SANT'ANNA numero 182. (C 7201)

NEGOCIO DE KAOLIM
Vende-se, arrenda-se ou acceita-se contrato de sociedade de um bloco de Kaolim purissimo, calculado por tres celebres engenheiros, em vinte milhões de toneladas, situado numa área de terreno e culturas de primeira classe. Acha-se retirada á margem da linha da E. F. Central do Brasil na extensão de tres kilometros; no mesmo terreno traspassa-se tres rios correntes. Quem interessar por esse negocio, queiram visitar ou informar do proprietario sr. José Alves de Oliveira, em BUENOPOLIS — MINAS. (C 5925)

PALACETE
Vende-se um, na rua S. Clemente — Facilita-se o pagamento. Informações com o proprietario — CAIXA POSTAL n. 1.118. (C 7391)

Ulceras — Ferida — Eczema
O pó de Liége, Aroeira Composto, é o unico que faz sarar em pouco tempo. V. em todas as pharmacias e drogarias. (C. 5981)

TERRENOS EM BOTAFOGO
Vendemos lotes de 10 x 18.50, 10 x 23 e 15 x 46, Rua Humaytá, entre os ns. 36 e 42, nova rua Cesario Alvim. Tratar com Araujo — CASA SUCENA. (C 4212)

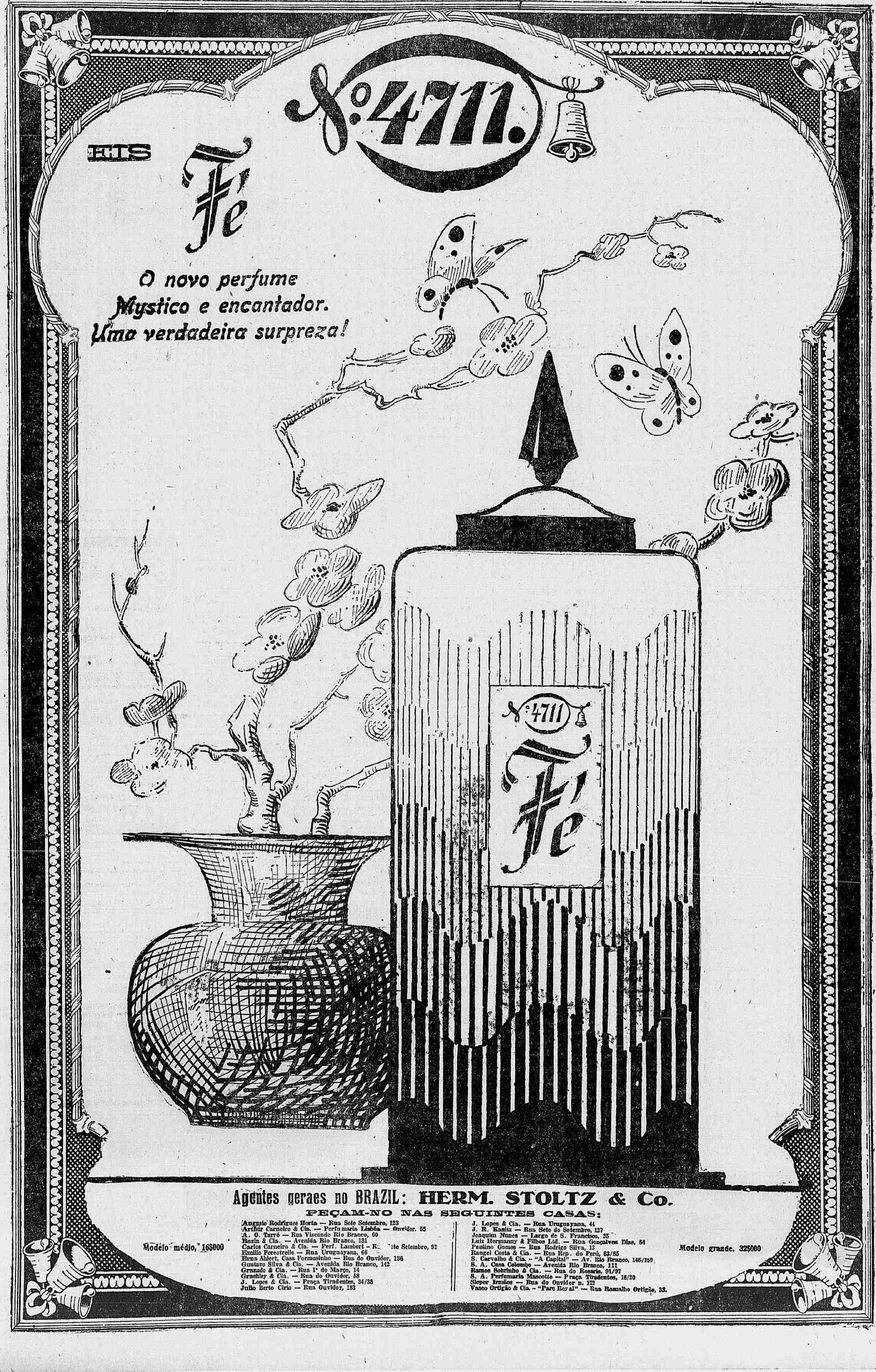
Nº 4711.
EIS
Fé
O novo perfume
Mystico e encantador.
Uma verdadeira surpreza!
Nº 4711
Fé
Agentes geraes no BRAZIL: HERM. STOLTZ & Co.
PEÇAM-NO NAS SEGUINTES CASAS:
Modelo médio, 16$000
Augusto Rodrigues Horta — Rua Sete Setembro, 123
Arthur Carneiro & Cia. — Perfumaria Lisbôa — Ouvidor, 55
A. O. Tarré — Rua Visconde Rio Branco, 60
Bazin & Cia. — Avenida Rio Branco, 131
Carlos Carneiro & Cia. — Perf. Lambert — R. Sete Setembro, 92
Emilio Perestrello — Rua Uruguayana, 66
Erna Ahlert, Casa Formosinho — Rua do Ouvidor, 136
Gustavo Silva & Cia. — Avenida Rio Branco, 142
Granado & Cia. — Rua 1º de Março, 14
Grashley & Cia. — Rua do Ouvidor, 58
J. Lopes & Cia. — Praça Tiradentes, 34/38
Julio Berto Cirio — Rua Ouvidor, 183
J. Lopes & Cia. — Rua Uruguayana, 44
J. R. Kanitz — Rua Sete de Setembro, 127
Joaquim Nunes — Largo de S. Francisco, 25
Luiz Hermanny & Filhos Ltd. — Rua Gonçalves Dias, 54
Paulino Gomes — Rua Rodrigo Silva, 13
Rangel Costa & Cia. — Rua Rep. do Perú, 83/85
S. Carvalho & Cia. — "A Capital" — Av. Rio Branco, 146/150
S. A. Casa Colombo — Avenida Rio Branco, 111
Ramos Sobrinho & Cia. — Rua do Rosario, 91/97
S. A. Perfumaria Mascotte — Praça Tiradentes, 18/20
Sleper Irmãos — Rua do Ouvidor n. 172
Vasco Ortigão & Cia. — "Parc Royal" — Rua Ramalho Ortigão, 33.
Modelo grande, 32$000

LEILÕES

Leilão de Penhores
Liberal, Berliner & Cia.
EM 7 DE JULHO DE 1927
RUA LUIZ DE CAMÕES — 58 e 60
(C 6851)

Leilão de Penhores
AMANHÃ, 3 DE JULHO DE 1927
A. MOTTA & IRMÃO
5 — BECCO DO ROSARIO — 5
Fazem leilão de todas as cautelas vencidas. (C 6459)

Leilão de Penhores
Em 6 de Julho de 1927
CASA GONTHIER HENRY, FILHO & CIA.
SUCCESSORES DE
Henry e Armando
45, Rua Luiz de Camões, 47
(C 7206)

Leilão de Penhores
Em 5 de Julho de 1927
Casa M. GOMES & C.
— DE —
Lévy, Gomes & Cia.
13— TRAVESSA DO ROSARIO —13
De todas as cautelas vencidas (1399)

Leilão de Penhores
D. OLIVEIRA
— Rua Chile n. 18 —
EM 4 DE JULHO DE 1927
Fazem leilão dos penhores vencidos e avisam aos srs. mutuarios que podem reformar ou resgatar as suas cautelas até a vespera do leilão. (1111)

Leilão de Penhores
EM 11 DE JULHO DE 1927
CASA CAMPELLO
de ERNESTO CAMPELLO
Avenida Passos 29-A, esquina da Travessa Bellas Artes — 5
(1490)

Implorando a caridade

ANGELA PECURANO, viuva, com 86 annos de edade, completamente cega e paralytica.
MARIA VENTURA, de 96 annos de edade, viuva.
PAULINA DE FIGUEIREDO, viuva, com tres filhos e impossibilitada de trabalhar.
ENTREVADA, rua do Chichorro n. 47, casa XVIII, doente, impossibilitada de trabalhar, tendo duas filhas, sendo uma tuberculosa.
CARLOTA, pobre velhinha sem recursos.
ELVIRA DE CARVALHO, pobre cega e sem amparo da familia.
FRANCISCA DA CONCEIÇÃO BARROS, cega de ambos olhos e aleijada.
UM INFELIZ ALEIJADO;
FELICIANA LUCAS, viuva, paralytica.
VIUVA SANTOS, com 68 annos de edade, gravemente doente de molestias incuraveis.
JULIETA — EMILIA, duas pobres irmãs.
THEREZA, pobre ceguinha sem auxilio de ninguem.
VIUVA SOARES — Sem poder trabalhar.
JOSEPHINA GUIMARÃES DA SILVA, viuva com filhos e sem recursos.

Amas seccas e de leite

AMAS SECCAS — Precisam-se de duas, de preferencia portuguezas, á rua General Rocca n. 126. Paga-se bem. (C 6949) Ama

PRECISA-SE de uma boa ama-secca á rua Copacabana n. 3. Sul 2691. (C 7745) Am.

COZINHEIROS

OFFERECE-SE uma cozinheira de forno e fogão para casa de pequena familia de tratamento; informações á rua Voluntarios da Patria, 149, Botafogo, sobrado. (C 7651) A

PRECISA-SE cozinheira do trivial. Praça da Republica n. 227, junto á E. F. C. B.; trata-se das 10 ás 12 horas. (C 7728) A

PRECISA-SE de uma boa cozinheira á rua Barata Ribeiro n. 731, Copacabana. (C 8065) A

CREADOS

CREADO — Precisa-se de um que saiba jardinar, encerar e mais serviços; na rua Dr. Sattamini n. 83, largo da Segunda-Feira. (C 6861) B

OFFERECE-SE uma arrumadeira de inteira confiança á familia de tratamento; prefere-se estrangeiros. Tratar á rua das Laranjeiras n. 41. (C 6960) B

PRECISA-SE de uma boa arrumadeira que entenda de costura na rua das Laranjeiras 441. (C 8042) B

PRECISA-SE de um rapaz para serviços domesticos á rua Aristides Lobo 38. Exige-se conducta. (C 8067) B

PRECISA-SE de um rapaz de confiança para copeiro e outros serviços, dando referencias. Trata-se á rua Paysandú 209. (C 7514) B

EMPREGOS DIVERSOS

ALUGA-SE uma costureira para casa de familia. Rua Machado Coelho, 97. Tel. Villa 2133. (C 6934) C

CHAUFFEUR — Offerece-se para auto particular; dirige qualquer marca e tem os documentos legaes; ordenado 250$; tratar com Luiz Porteiro, Avenida Mem de Sá n. 343. Tel. Norte 4496. (C 7792) C

PRECISA-SE de uma governante para casa de familia, á rua D. Carlota, 61 em Botafogo, telephone Sul 2705. (C 6941) C

TRABALHADORES. Precisa-se para serviços braçaes á rua do Costa n. 30. (1342)

PRECISA-SE, no Americano-Club, de moças que trabalhem por commissões e ordenado. Rua do Ouvidor numero 89, 2º andar, das 9 ás 11 1/2 horas. (C 8001) C

PRECISA-SE de boas costureiras e uma cascadeira de roupa para homem. Paga-se bem por conta da casa. Rua Gonçalves Dias n. 55. (C 7665) C

EMPREGOS A R. J. Light & Power Cº, tendo limitado numero de vagas a preencher no quadro effectivo de Motorneiros e Conductores, facilita a entrada de candidatos que satisfizerem as condições necessarias e saibam ler e escrever. Para mais informações á rua do Costa n. 39. (1341) C

CENTRO

ALUGA-SE o vasto 2º andar da av. Mem de Sá n. 291. Preço 650$. (C 7673) D

ALUGA-SE uma sala de frente mobilada com ou sem pensão, á rua Senador Dantas n. 77, 1º. (C 7717) D

ALUGAM-SE á rua S. José, 51, 2º andar, um quarto e duas vagas em espaçosa sala, a moços do commercio. (C 7707) D

ALUGA-SE um quarto bem mobilado e independente, com liberdade e telephone, á rua do Senado n. 334. (C 7709) D

ALUGA-SE um quarto mobilado em casa de familia. Rua do Senado n. 93. (C 6958) D

ALUGA-SE o 1º andar da rua de S. José n. 21. Trata-se na loja. (C 7613) D

ALUGA-SE em casa de familia, quarto mobilado a casal, ou rapaz solteiro. Praça Tiradentes n. 85, 2º andar. (C 7686) D

ALUGA-SE á travessa Muratori, 11 (na rua do mesmo nome), sala de frente bem mobilada, em casa de familia, a cavalheiro de respeito. Pede-se referencias. (C 7613) D

ALUGA-SE um grande quarto luxuosamente mobilado, em casa estrangeira, mesa de 1ª ordem, á rua Evaristo da Veiga n. 126. (C 7699) D

ALUGA-SE um, muito arejado com telephone. Rua do Carmo n. 36, 6º andar. Elevador. (C 8012) D

ALUGA-SE commodo sem mobilia a rapazes do commercio. Rua Senador Dantas n. 111. (C 8013) D

ALUGA-SE um bom quarto sem mobilia, com todas as commodidades, na ladeira do Livramento n. 9. (C 7655) D

ALUGAM-SE bons quartos, arejados, com agua corrente, mobiliario novo, roupa de cama, e café de manhã. Para casaes e solteiros. Praça Vieira Souto n. 3, esplanada do Senado. (C 7658) D

ALUGA-SE um bom quarto com ou sem pensão, á rua dos Mercadores n. 10, 2º andar. (C 7669) D

ALUGA-SE uma sala ricamente mobilada á pessoa de tratamento. Av. Henrique Valladares n. 57. Tel. Central 5705. (C 6805) D

Dynamos
Companhia Paulista de Material Electrico
Rio de Janeiro.
Rua São José, 76.
(1730)

ALUGA-SE um quarto mobilado, á rua Carlos de Carvalho n. 20, sobrado. (C 6846) D

ALUGAM-SE salas de frente, e quartos, ar livre, só a rapazes do commercio, e que dê referencias, casa de familia. Rua José Mauricio, 11. (C 6880) D

ALUGA-SE um bom segundo andar com quatro esplendidas salas, á rua Rodrigo Silva n. 40. Trata-se na loja. (C 6801) D

ALUGA-SE um lindo quarto sem mobilia a casal sem filhos frente Rosario, entrada Becco das Cancellas 10-2º andar. (C 6763) D

ALUGA-SE por contrato o 1º, 2º e 3º andares do predio n. 135 da rua 7 de Setembro com elevador; para informações na Confeitaria Cavé. (C 7789) D

ALUGA-SE uma sala a casal sem filhos ou a moços solteiros, e um quarto para um moço só, com mobilia e pensão, Rua Imperatriz Leopoldina, 1, esquina da praça Tiradentes, Central 5199. (C 7803) D

ALUGA-SE sala e quarto, a casal distincto, ou pessoas do commercio, sem filhos, que não cozinhe, logar aprazivel; ladeira Senador Dantas numero 12, com entrada tambem pelo morro de Santo Antonio. (C 8676) D

ALUGA-SE 1º andar da rua Buenos Aires n. 175, um ascensor dividido em tres salões; trata-se na loja. (C 8077) D

ALUGA-SE em casa de casal, que não tem outro hospede, um bom quarto mobilado. Praça Tiradentes, 68, 2º andar. (C 8063) D

ALUGA-SE um appartamento com sala de frente e quarto sem moveis (casa novissima), a casaes, senhoras ou rapazes; tem telephone e póde cozinhar. Rua do Riachuelo n. 291, 2º andar. (C 8072) D

ALUGA-SE o 1º andar do predio da rua Marechal Floriano Peixoto, 222. Trata-se na padaria. (C 7763) D

ALUGA-SE com pensão, telephone e banhos quentes, confortavel quarto de frente á senhora ou cavalheiro na avenida Rio Branco n. 161, 2º andar. (C 7813) D

ALUGA-SE á pessoa distincta sala e quarto de frente muito bem mobilados e independentes, em casa de todo o conforto, á rua Paulo de Frontin n. 16, 1º andar. Tel. C. 3315. (C 7825) D

ALUGA-SE uma boa sala de frente, com ou sem mobilia e pensão a casal de tratamento, em casa de familia. Tratar á rua da Constituição, 30, Tel. Central 5153. (C 7719) D

CONSULTORIO installado para doenças internas, aluga-se, de 1 ás 3, diariamente ou em dias alternados. Assembléa, 37. (C 7778) D

EM casa de um casal distincto aluga-se um aposento completamente independente, mobilado, todo socego, tem telephone, unico inquilino, á senhor de tratamento. Cartas neste jornal a C. D. (C 7791) D

QUARTO. Aluga-se em casa de familia, com alguns moveis e pensão, a moço de respeito e distincto, rua do Carmo n. 47, 2º. (C 6970) D

QUARTO MOBILADO — Aluga-se a uma pessôa de bom comportamento, em casa de familia, á rua S. José n. 36, 2º andar. (C 7709) D

SALA de frente mobilada com pensão para rapazes. Praça Tiradentes, 11, 2º. (C 7796) D

CATTETE

ALUGA-SE um bom quarto mobilado, a casal ou pessoa só em casa confortavelmente installada. Telephone B. Mar 2310. Rua Ypiranga n. 115 proximo á rua Paysandú. (C 8021) E

ALUGA-SE um appartamento mobilado, com ou sem pensão. Rua Silveira Martins n. 115. (C 7818) E

ALUGA-SE um quarto mobilado para moços solteiros em casa de familia; preço razoavel. Rua Santo Amaro n. 16. (C 7819) E

ALUGAM-SE esplendidos quartos, com agua corrente, com ou sem moveis, predio recentemente construido. Rua Candido Mendes n. 57. Gloria. (C 7760) E

ALUGA-SE quarto mobilado; tem agua corrente, com pensão, para um ou dois cavalheiros. Cattete, 247, Villa Ellie n. 13. (C 7771) E

ALUGA-SE em casa de familia optima sala e arejado, quarto mobilado, a casal sério e rapazes distinctos; rua Marqueza de Santos n. 11, largo do Machado. (C 7726) E

ALUGA-SE uma sala de frente independente, bem mobilada, a cavalheiro distincto ou a casal sem filhos. Cattete n. 64, sobrado; Phone B. M. 1905. (C 7786) E

ALUGA-SE quarto bem mobilado, á rua Barão de Guaratiba n. 25. (C 7646) E

ALUGA-SE á rua Benjamin Constant n. 139, casa estrangeira, espaçosa sala de frente e quarto ricamente mobilados. (C 7650) E

ALUGAM-SE lindas salas, quartos e appartamentos com pensão de primeira ordem para familias e cavalheiros, á rua Santo Amaro n. 44, pensão Ritz. (C 5861) E

ALUGA-SE uma sala de frente e dois quartos juntos ou separados ricamente mobilados sem pensão casa nova todo o conforto e asseio. Rua do Cattete 84. Telephone B. M. 7770. (C 6732) E

ALUGA-SE excelente aposento em casa distincta para dois rapazes de tratamento. Rua Conde de Baependy n. 13. Phone B. M. 1852. (C 7346) E

ALUGA-SE grande sala de frente bem mobilada, com pensão a dois ou tres rapazes em casa de familia que pede referencias, á rua Almirante Tamandaré, junto á praia do Flamengo; tel. B. Mar 1175. (C 6703) E

ALUGAM-SE quartos mobilados a cavalheiros. Rua Pedro Americo, 38, alto. (C 6847) E

ALUGAM-SE optimos quartos em casa de familia distincta, mesa de 1ª ordem. Largo do Machado n. 15. (C 7387) E

APPARTAMENTO — Flamengo — Alugam-se sala e quarto mobilados com boa pensão a casal em casa de familia, Praia do Flamengo n. 388. (C 6920) E

ALUGA-SE uma sala de frente, bem mobilada em casa de poucos inquilinos, muito asseio e conforto, á r. do Cattete n. 251. (C 6897) E

ALUGA-SE um quarto ricamente mobilado, para cavalheiros de tratamento. Pensão Perola, á rua Silveira Martins n. 70. (C 6921) E

ALUGAM-SE lindas salas de frente mobiladas a casaes e solteiros, na "Pensão Familiar Washington", conforto e hygiene; comida farta e variada, á rua do Cattete n. 204, esquina de Andrade Pertence. Preços razoaveis. (C 8015) E

ALUGAM-SE a casaes de tratamento duas salas mobiladas e com pensão, sendo uma de frente e independente. Pedir informações á Beira Mar 3459. (C 7715) E

ALUGAM-SE quartos com ou sem pensão, proximo ao Flamengo, a pessoa de tratamento. R. 2 de Dezembro 78. (C 8021) E

ALUGA-SE uma sala bem mobilada a cavalheiro de tratamento. Ladeira da Gloria n. 14, casa IV. Alameda Aymoré. (C 8019) E

ALUGA-SE um quarto com pensão, para um senhor de respeito, em casa de familia. Rua Corrêa Dutra, 130. (C 7698) E

QUARTOS. Alugam-se de frente, juntos ou separados, com ou sem pensão, mobilado ou não, a cavalheiro distincto ou a senhor do commercio, em casa de pequena familia. Informações phone B. M. 3070. (C 7774) E

SALA mobilada, agua corrente, optima alimentação, á rua Corrêa Dutra n. 25. (C 6942) E

LARANJEIRAS

ALUGA-SE um bonito quarto em casa de familia a casal, ou 2 cavalheiros, com boa pensão; Laranjeiras n. 17 junto ao largo do Machado. Tel. B. M. 3991. (C 7823) F

ALUGAM-SE bons aposentos com ou sem pensão, á rua das Laranjeiras n. 374. Tem grande parque e cozinha de 1ª ordem. Phone B. M. 2113. (C 8066) F

ALUGA-SE a senhor do commercio, um quarto bem mobilado e asseiado; rua Pinheiro Machado n. 34. (C 8056) F

ALUGA-SE um quarto mobilado e com pensão, a casal ou a rapazes á rua das Laranjeiras n. 17. Tem telephone. (C 7775) F

ALUGA-SE em casa de familia um quarto mobilado com pensão a casal ou senhores de todo o respeito; pede e dá-se referencias. Rua das Laranjeiras n. 259. (C 8075) F

ALUGA-SE uma esplendida sala com pensão, a casal de tratamento, á rua das Laranjeiras n. 41. (C 6950) F

PENSÃO MANCHESTER — Alugam-se quartos e salas de frente, bem mobilados, com comida de primeira, por preços baratissimos, á rua das Laranjeiras n. 187. (C 7700) F

SALA ou quarto, aluga-se bem mobilada independente casa de todo socego a cavalheiro distincto. Rua Pinheiro Machado, 36, Laranjeiras. (C 8081) F

BOTAFOGO

ALUGA-SE quarto mobilado para casal ou senhores de respeito, na praia de Botafogo n. 206. (C 7740) G

ALUGA-SE optimo predio, para familia de alto tratamento, á rua General Polydoro n. 192, Botafogo. — Para ver de 2 horas em deante. (C 7431) G

ALUGA-SE em casa de familia de tratamento, uma sala de frente mobilada, com boa pensão, a casal ou cavalheiros distinctos, S. Clemente, 280, Botafogo, Tem tel. (C 6083) G

ALUGA-SE a casa 50 da rua Voluntarios da Patria, tudo no mesmo pavimento, chacara, garages, abrese terenas, quintas e sabbados das 3 1/2 ás 5 horas. (C 6726) G

ALUGA-SE predio novo, com 2 salas, 5 quartos, copa, dispensa, quarto de banho com aquecedor, terraço, cozinha com fogão a gaz e quintal. Ver e tratar á rua S. Clemente n. 30, sobrado; das 13 ás 16 horas. (C 7412) G

ALUGA-SE o predio da rua General Polydoro n. 95, que póde ser visto. Trata-se á rua do Ouvidor n. 50, sobrado, das 10 ás 11 1/2, com o doutor Penna. (C 7484) G

COPACABANA

ALUGA-SE o predio da rua Visconde de Pirajá n. 526, antigo 20 de Novembro em Ipanema, com 3 quartos, 2 salas, grande terreno, com garage. Ver a qualquer hora do dia. (C 7746) H

ALUGA-SE um bom quarto mobilado. Rua Joaquim Nabuco, n. 124, Copacabana. Posto 6. Unico inquilino. (C 7743) H

ALUGA-SE um lindo e moderno bungalow. Centro de jardim, agua corrente em todos os quartos. Entrada de automovel. Se quizer vendem-se os moveis, preço modico. Tabajaras n. 22, fim da rua Barroso. Copacabana. Todos os dias de 11 horas ás 3 da tarde. (C 6981) H

ALUGA-SE, mobilado ou não contrato minimo de dois annos, o predio da rua Barata Ribeiro n. 292. Trata-se no mesmo, de 14 ás 17 horas. Ip. 1918. (C 6961) H

ALUGA-SE na rua Leopoldo Miguez n. 14, Copacabana, uma casa com 4 grandes quartos. Tratar na rua Copacabana n. 873. (C 6033) H

ALUGA-SE bom quarto mobilado, com cama, café, telephone e perto do hotel Copacabana. Tel. Ipanema 1135. Preço 150$. Rua Toneleros, 198. (C 6972) H

COPACABANA — Alugam-se, em casa de familia, dois quartos bem mobilados. Rua Copacabana n. 609. Teleph. Ipan. 1758. (C 8079) H

FAMILIA de tratamento, sem outro inquilino, aluga uma sala de frente, com ou sem moveis, com pensão. A tratar na rua Copacabana n. 520. (C 6762) H

LEME — Aluga-se um bom quarto de frente, independente, a pessoa decente; rua Salvador Corrêa n. 62, casa 15. Sul 1683. (C 7678) H

SALA. Aluga-se uma bem mobilada independente, com optima pensão a casal sem filhos. Dá-se tambem pensão a domicilio. Rua Copacabana, 534. (C 8086) H

GAVEA

ALUGAM-SE casas acabadas de construir, com o todo o conforto modernos, com 3 quartos, á rua Lopes Quintas n. 66. Trata-se na mesma rua n. 48-A, casa 14. (C 7642) I

RIO COMPRIDO

ALUGAM-SE bons sobrados á rua S. Christovão n. 94 e 96, esquina da Avenida Paulo de Frontin; as chaves no armazem. (C 7634) J

ALUGA-SE o predio da rua Sampaio Vianna n. 29. Informações Ipanema n. 814 e Norte 4861. (C 8039) J

ALUGA-SE para officina um espaço terreno de 30 x 10, com telheiro e frente para duas ruas. A casa ao lado tambem póde ser alugada no mesmo, tendo duas salas e dois quartos. Ver e tratar á rua Jequitinhonha, 37; proximo á rua Estrella, Rio Comprido. (C 7738) J

TIJUCA

ALUGAM-SE quartos em casa nova, com todos os requisitos de hygiene e uma pequena loja; rua Barão de Ubá n. 45. (C 7790) K

ALUGA-SE uma boa casa, á rua Felix da Cunha, 112/4, as chaves na casa n. 8, trata-se á rua Uruguayana n. 154, sob., com o sr. Coelho. (C 7785) K

APPARTAMENTOS de luxo, sala e quarto, aluga-se em casa de familia de tratamento. Rua Mattoso, 133. (C 7782) K

ALUGA-SE em casa de familia um bom quarto mobilado, com pensão, a um casal, á rua do Bispo n. 240. Perto de Haddock Lobo. Tel. V. 669. (C 7776) K

ALUGA-SE casa moderna. Professor Gabizo n. 32, VIII, com 2 quartos, 2 salas, etc., por 300$ mensaes. Trata-se no local. (C 7741) K

ALUGA-SE em casa de familia bom aposento a casal ou senhor do commercio; pede-se e dá-se referencias. Rua Moura Brito n. 42, Tel. V. 4723. (C 6827) K

ALUGA-SE, com ou sem pensão, á familia sem crianças, o pavimento inferior do predio da rua Pinto Guedes n. 48, com dois quartos, uma sala e dependencias. Tel. Villa 209. (C 6852) K

ALUGA-SE com pensão e sem mobilia, boa sala de frente em casa de familia distincta a casal sem creanças; Conde de Bomfim n. 527. (C 6695) K

ALUGA-SE o predio da rua Conde de Bomfim n. 238, cinco quartos, duas salas, e mais dependencias. Informes á praça Saenz Pena, 15, casa de ferragens. Tel. Villa 1896. (C 6032) K

ALUGA-SE em casa de familia de tratamento, á rua Conde de Bomfim n. 170, magnifico aposento mobilado com pensão, a casal sem filhos, ou cavalheiros distinctos. (C 7644) K

ALUGA-SE na estação Prof. Miguel Pereira, uma boa casa, com terraço, toda reformada. Informações com D. Marietta. Tel. Villa 5733. (C 6927) K

CASA na Tijuca — Aluga-se ou vende-se o predio da rua Garibaldi n. 43, com pequena chacara e garage; trata-se na mesma rua n. 13. (C 8071) K

SALA de frente ou quarto aluga-se com pensão em casa de familia ou um salão, parte baixa e frente. Fabrica, Villa 4859. (C 7755) K

ALUGAM-SE optimos quartos, á r. do Mattoso n. 121. (C 8060) K

SÃO CHRISTOVÃO

ALUGA-SE a casa á rua Bella de S. João, n. 281, com duas salas, dois quartos, e grande terreno para officina; trata-se á rua Barão de Petropolis n. 81. Tel. Villa 3665. (C 7737) L

ALUGA-SE a boa casa para familia, 3 quartos, 2 salas, quintal e jardim; rua Luiz Gonzaga n. 214. Chaves no lado na Villa, com o encarregado. (C 7492) L

ALUGA-SE sobrado completamente novo proprio para familia de tratamento com 4 quartos, 2 salas, copa, cozinha com fogão a gaz, banheira com aquecedor á rua Bella São João 93. (C 6770) L

ALUGA-SE um bom quarto com pensão, em centro de chacara, por 300$, á rua Coronel Figueira de Mello n. 293. Tel. 3919 Villa. (C 7684) L

ALUGA-SE excellente predio com bons commodos, á rua Bella de S. João n. 216; as chaves no 218. (C 6038) L

ALUGA-SE uma casinha com duas salas, 2 quartos, cozinha, e bastante quintal; informa-se á rua Major Fonseca n. 50. (C 7692) L

ALUGAM-SE juntos ou separados, uma sala e um quarto sem moveis, a casal de tratamento, á rua S. Christovão, n. 11, 2º andar. (C 6883) L

ALUGA-SE esplendida sala de frente de boa apparencia, servindo para consultorio medico ou dentista em ponto central, tendo diversas linhas de bondes e omnibus, á rua S. Christovão, 397, sob. (C 7690) L

ANDARAHY

ALUGAM-SE casas novas á rua Antonio Salema n. 58, de aluguel desde 300$. Tratar no local com o constructor Nogueira. (C 7773) N

ALUGA-SE uma boa casa situada á rua Jockey-Club n. 233, a familia de tratamento, aluguel 352$, tres mezes em deposito ou fiador idoneo, ver no local e tratar á av. Rio Branco, 117, 1º andar, sala 22. (C 6704) N

ALUGA-SE uma casa por 240$; chaves no 728, sob., da rua Barão de Mesquita. (C 6608) N

ALUGA-SE por 250$ e taxas a casa n. XVI da rua Uruguay, 127; chaves á mesma rua 127, XI; trata-se no Banco de Credito Mercantil Quitanda, 71-75. (C 6707) N

ESTACIO

QUARTO. Aluga-se em casa de tratamento, a rapaz, com ou sem pensão, Fonseca Lima, 37, entre Estacio e praça da Bandeira. (C 8014) O

LAPA

ALUGA-SE o sobrado da rua Taylor n. 36, com jardim ao lado, etc. Ver das 11 ás 2 horas. (C 7762) P

ALUGA-SE um bom quarto de frente, mobilado em casa de familia. Rua Joaquim Silva, 34, terreo. Lapa. (C 7689) P

ALUGA-SE um quarto mobilado, á rua Augusto Severo, 68, sobrado, antiga praia da Lapa. Tel. C. 3741. (C 7711) P

ALUGAM-SE uma sala e um quarto ambos mobilados para casal ou cavalheiro em casa com todo o conforto, por preço modico. Rua Conde de Lage n. 2 (Lapa). (C 7537) P

ALUGA-SE um quarto a senhor do commercio de todo o respeito; unico inquilino. Rua da Lapa n. 50, sob. Tel. Central 2009. (C 8050) P

MANGUE

ALUGA-SE boa casa para residencia, á rua Visconde de Itauna, 575. Tratar á rua do Rosario n. 72, 1º andar. (C 7772) T

SUB. CENTRAL

ALUGAM-SE magnificos e grandes quartos, muito arejados, casa de familia, centro de jardim, logar socegado; preços modicos a homem só ou casal, que trabalhe fóra, com pensão e com ou sem mobilia. R. Clara de Barros n. 41. Estação de Riachuelo. Dois minutos da estação. (C 6986) U

ALUGA-SE a casa da rua Lins de Vasconcellos, 74, Engenho Novo, Tem 3 quartos, porão habitavel, fogão a gaz. Contrato minimo de 2 annos. Aluguel 250$ e mais os impostos. Aceitam-se propostas de compra. (C 6832) U

ALUGA-SE uma confortavel casa com 3 salas, 7 quartos e demais dependencias, no centro de enorme terreno, com arvores fructiferas, de 100 x 100, á r. Honorio, 93. Todos os Santos, 2 minutos dos bondes Inhauma e José Bonifacio. Trata-se no mesmo. (C 7666) U

ALUGA-SE no Meyer, a casa II, da rua Maria Luiza n. 25, preço 210$; tratar na rua Piranga n. 22, transversal á Dias da Cruz. (C 6944) U

ALUGA-SE uma casa toda reformada com 3 quartos, 2 salas, jardim e varanda e quintal, na rua Imperial n. 271, casa I. Bonde á porta. Meyer. (C 6966) U

ALUGA-SE a casa nova da rua Martins Lage n. 97, Engenho Novo, proximo de trens, bondes e omnibus, tendo 2 quartos, 2 salas, cozinha, banheiro, jardim e quintal murado. Informações no 91-I. Seguir pela rua Marques Leão. (C 6951) U

PREDIOS — Bomsuccesso e Olaria. Alugam-se, distante 4 minutos da estação. Trata-se á rua Senador Vergueiro n. 193. Tel. B. M. 1823. (C 7764) U

NICTHEROY

ALUGA-SE em casa de familia bom quarto mobilado, a casal ou senhores do commercio. Rua Presidente Domiciano n. 172. (C 7603) W

ALUGA-SE um lindo e grande predio para grande familia de tratamento ou esplendida pensão, a 4 minutos do mar; tem jardim, toda rodeada de varandas, dois chalets independentes; tambem se aluga um lindo predio á beira-mar, com magnifica vista, sobre a bahia; trata á rua Presidente Pedreira n. 62, Icarahy. (C 7671) W

BANHO DE MAR — Icarahy — Quartos mobilados, com pensão; a casa tem duas entradas: rua Moreira Cesar n. 112 ou praia n. 231. (C 6683) W

VENDAS DE PREDIOS E TERRENOS

CASAS em prestações, vendem-se, por um conto de réis á vista e o restante em prestações mensaes minimas de 100$, as da rua Luiz Silva ns. 62 e 66, bonde Eng. de Dentro ou Cascadura, saltar na rua Abolição n. 60; Antonio Vargas n. 9, E. da Piedade, bonde Cascadura, saltar na Avenida Suburbana n. 2.568; rua D. Jacintha n. 35, em frente á estação de Bento Ribeiro; rua Turqueza n. 22, em frente á estação de Sapé, Linha Auxiliar. Trata-se todos os dias uteis, das 12 ás 19 horas, á rua do Lavradio numero 148, sobrado, com o proprietario, Vicente Durante. Tel. Central 2770. (C 7559) 1

COMPRA-SE, do Meyer para baixo, uma casa com 4 quartos e todo o conforto para familia de tratamento, em rua calçada e com bond a porta ou muito proximo. Paga-se até 26 contos. Trata-se na rua Dias da Cruz n. 357, Meyer. (C 8053) 1

ITAIPAVA Vende-se chacara com bom predio, pomar, cultura de cravos, porcos, gallinhas, etc.; rua do Rosario 102, sobrado. (C 7150) 1

PREDIO — Vende-se um com 6 quartos, 2 salas, cozinha e quintal com 17 x 55 metros. Rua Santo Henrique n. 148 (praça Saenz Peña). (C 7517) 1

TERRENOS em Ipanema e Leblon, optimos lotes. Ver e tratar com Neves, no Bar 20 de Novembro, ponto dos omnibus, ou com Armando Moreira. Rosario n. 134. (C 7769) 2

VENDEM-SE a 4:500$000 dois magnificos lotes de terrenos, nivelados, juntos ou separados, em zona valorizada e de notoria salubridade, Bocca do Matto, distante dois minutos dos bondes de Lins de Vasconcellos; os terrenos dão frente para o nascente e são situados em rua electrificada; negocio de occasião; informes rua General Camara n. 172, sobrado, das 14 ás 18 horas. (C 7712) 1

VENDE-SE, em Jacarépaguá, uma casa com 2 quartos, 2 salas, cozinha e terreno de 11 x 90; preço de occasião; inf. rua Florianopolis n. 3. Facilita-se o pagamento. (C 7633) 1

VENDE-SE um optimo, novo e confortavel predio para pequena familia de tratamento, á rua Derby-Club n. 135, proximo á rua Maria Romana (S. Francisco Xavier). Póde ser visto de 1 ás 5 horas. Tratar no local ou á rua São José n. 57, loja, com o proprietario. (C 7648) 1

VENDE-SE um lote de bom terreno á rua D. Delphina, entre Avenida Maracanã e Conde de Bomfim. Trata-se á rua Garibaldi n. 49, Muda da Tijuca. (C 7501) 1

VENDE-SE, com facilidade de pagamento, depois de compral-o á vista, qualquer dos predios aqui annunciados. Tambem-se edifica em terreno do pretendente. Milhares de pessoas têm-se feito assim proprietarias; só os ingenuos continuam pagando aluguel; "Credito Immobiliario", Soc. Ltda., á rua do Carmo n. 58. Tel. Norte 6221. (C 7455) 1

VENDE-SE um terreno de 10 x 50, com plantações, rua Iracema 182, 7 minutos da Parada de Thomazinho. Linha Auxiliar. (C 8059) 1

VENDE-SE um esplendido predio de construcção moderna, com tres bons quartos, tres salas, fogão a gaz, aquecedor, em centro de jardim, logar para garage, na rua Borda do Matto n. 32 (Andarahy); trata-se no mesmo. (C 7548) 1

VENDEM-SE duas casas á rua Capitão Rezende ns. 105 e 107, de 2 quartos, 2 salas e mais dependencias; podem ser vistas por especial favor dos srs. inquilinos. Trata-se á rua Torres Sobrinho n. 1, padaria, a qualquer hora, com o sr. Srafim. (C 5974) 1

VENDE-SE um magnifico terreno em Copacabana, junto ao n. 536 da Rua Barata Ribeiro. Tratar no palacete que fica nos fundos do mesmo terreno. (1175) 1

VENDE-SE a prazo de 5 annos o predio da rua Dores 63, Todos os Santos; com o sr. Carlos, rua Theophilo Ottoni 133, 1º, de 12 1/2 ás 2 horas. (C 8060)

VENDE-SE o solido predio da rua Salvador Pires, 21, com duas salas, quatro quartos, saleta, despensa, banheiro, W. C., cozinha, etc.; trata-se na rua José Bonifacio, 61, Todos os Santos. (C 6979) 1

VENDE-SE um predio na praça Sete de Março, com quatro quartos, duas salas, terreno para construir garage, fogão a gaz e lenha; banheira com aquecedor; trata-se na rua Dr. Silva Pinto n. 65. não se admittem intermediarios. (C 6977) 1

VENDE-SE um terreno de esquina em Ramos, 11,50 x 36. Phone Ip. 1049. (C 8046) 1

VENDE-SE um BUNGALOW por 45:000$, na rua Dias da Cruz n. 479, Meyer, com tres quartos, duas salas, copa, banheiro, cozinha, etc. Ultimo preço. (C 7415) 1

VENDE-SE o solido e saluberrimo predio do Campo de S. Christovão n. 197; tem magnificos commodos e grande quintal; ver até ás 11 horas. (C 7779) 1

VENDE-SE por 50:000$ uma casa á rua Cosme Velho n. 330, I e II, dividida em duas residencias independentes. Rendem 681$ mensaes e estão alugadas por contrato. Tratar Norte 3987. (C 7730) 1

VENDE-SE um terreno na Urca, lote n. 162, junto ao predio n. 112 da rua Ramon Franco; area total 388,70 metros quadrados, com 12 metros de frente. Tratar Norte 3987. (C 7730) 1

VENDE-SE um terreno de 18 x 18, á rua dos Oitis, junto á esquina da praça Arthur Bernardes. Tratar Norte 3987. (C 7632) 1

VENDAS DIVERSAS

COMPRAM-SE vestidos de senhora, manteaux, pelles, capas e roupas de homem; paga-se mais 40 %. Rua Senador Dantas n. 75. (C 7580) 2

FAMILIA estrangeira, na Gavea, deixando casa cidade, deseja vender seus moveis, incluindo guarda vestidos, commodas, banheiro com aquecedor, lustres, etc. Telephone Ip. 1,318 (C 8049) 2

PIANO — Vende-se um bom, Pleyel, por preço de occasião. Avenida Lauro Müller n. 62. (C 7428) 2

VENDEM-SE pequenos tornos com foja, proprios para garages, fazendas, officinas ou outras industrias congeneres. Rua Evaristo da Veiga n. 20. (C 6953) 2

PIANO — Vende-se um, magnifico, allemão, por preço de occasião. Avenida Mem de Sá n. 310. (C 7583) 2

PIANO WALDORF — Vende-se magnifico, cepo de metal, cordas cruzadas, tres pedaes, caixa de côr, peça perfeita e de luxo. Rua Duque de Caxias n. 21, Villa Isabel. (C 6964) 2

RADIO. Vende-se "Neutrodine", optimo 4 valv., baterias. Vol. Patria n. 353. 750$. Tel. Sul 2261. (C 7748) 2

VENDEM-SE duas vitrines proprias para tinturaria. Rua Evaristo da Veiga n. 20. (C 6952) 2

VENDEM-SE os moveis que guarnecem o predio da rua Barata Ribeiro n. 292. Ver e tratar no mesmo, das 14 ás 17 horas. Telephone Ipan. 1918. (C 6962) 2

VENDE-SE um Buick, licenciado, segurado para o corrente anno e bem equipado, typo 1926. Ver, rua Vinte e Quatro de Maio n. 176, com o sr. Amadeu. (C 6954) 2

VENDE-SE uma burracha para irrigação de jardim nova e perfeita com 11 metros e respectivos apparelhos de metal, preço unico 50$000. Rua Souza Barros 36, Sampaio. (C 8048) 2

VENDE-SE dois grandes cofres, um proprio para livros de tabelliães e outro para casas bancarias, juntos ou separados. Trata-se na rua do Rosario n. 84, loja. (C 7722) 2

ACHADOS E PERDIDOS

COMPANHIA Aurea Brasileira; Avenida Passos, 11. Perdeu-se a cautela n. 127.366, da serie A, da secção de penhores desta companhia. (C 7802) 4

CASA Liberal; rua Luiz de Camões n. 60. Perdeu-se a cautela numero 246.645, desta casa. (C 7680) 4

CASA de Penhores Arthur Alvim — 42, rua Luiz de Camões. Perdeu-se a cautela n. 123.067, desta casa. (C 7628) 4

GUIMARÃES Carneiro & Cia. — Avenida Passos n. 14 A. Perdeu-se a cautela n. 3.768, desta casa. (C 6834) 4

JOSÉ Cahen — Rua Silva Jardim n. 7. Perdeu-se a cautela numero 251.501, desta casa. (C 6853) 4

PERDEU-SE a caderneta n. 601.966, 2ª serie, da Caixa Economica do Rio de Janeiro. (C 4167) 4

PERDEU-SE a caderneta de numero 83.660, da 2ª serie, da Caixa Economica Federal. (C 7739) 4

PERDEU-SE a cautela n. 53.197 da casa de Penhores de Jorge da Silva Oliveira, á rua Silva Jardim, 10 e Praça Tiradentes, 1 (fundos). (C 7611) 4

TRASPASSA-SE

TRASPASSA-SE o botequim annexo á estrada de ferro Central do Brasil, estação de Itaguahy, Estado do Rio. Trata-se com o dono, M. Paixão, no mesmo estabelecimento. Tambem se vende o predio. (C 7720) 5

DIVERSOS

ALUGA-SE um quarto para descanso em casa de senhora edosa, em Aldeia Campista. Cartas para este jornal a I. M. R. (C 8047) 3

ASTRONOMIA — Vende-se uma magnifica luneta astronomica augmentando 300 diametros, typo de Observatorio, telephonar para Dr. Carvalho. B. M. 4142, entre 7 e 8 e 18 e 19 horas. (C 6974) 3

COMPRAM-SE vestidos, capas, manteaux, pelles, chapéos e roupas brancas. Pagam-se altos preços. Rua Lapa, 50, sob. Tel. C. 2009. Mme. Machado. (C 5966) 3

CARTOMANTE — D. Maria Emilia, a celebre e 1ª do Brasil e Portugal, consagrada pelo povo a mais perita, a ultima palavra da cartomancia e em sciencias occultas; ás pessoas do interior, consultas por carta, seriedade e sigillo; residencia á rua Visconde de Uruguay n. 157, em Nictheroy, e caixa postal n. 1.688, Rio de Janeiro. (C 7582) 3

DINHEIRO — Precisa-se de 30 contos; o predio vale mais de 60; juros que não ascendam de 12 %; não se paga commissão, e tambem quantias menores, para outros negocios, com juros maiores; á Avenida Rio Branco n. 90, 1º andar, sala 7, com Almeida; tel. Norte 2362, das 11 ás 12 ou das 14 ás 16 horas. (C 7759) 3

DINHEIRO — Empresta-se sob promissorias e duplicatas, a commerciantes e particulares, a curto e longo prazo; respostas no mesmo dia; juros bancarios. Informa-se á rua da Quitanda n. 60, sala 3, 1º andar. (C 6849) 3

ENCERADOR — Raspa, calafeta e encera qualquer assoalho. Norte 2190 — José Francisco. (C 6745) 3

ECZEMA

(humido ou secco), ulceras eczemosas, empingens e parasitas da pelle, por mais rebeldes que sejam. Se soffreis desses males, não vacilleis. A maior descoberta até hoje feita para em poucos dias fazer desapparecel-os é a pasta "Glydermol" — Rua Buenos Aires n. 18. (C 6971) 3

LIQUIDAM-SE capas de gabardine, borracha e sobretudos, nacionaes e estrangeiros, desde 13$, 45$, 135$, 77$, 85$, 105$, 115$, 125$, 136$, 145$ e 165$; á rua Senador Dantas n. 75. (C 7581) 3

Mme. ZAMBELLI Escola de Chapéos e Côrte fundada em 1900. Acceita discipulas e as dá promptas com 25 lições. Côrta moldes por medida. Rua S. José n. 83. Deposito dos manequins mecanicos. (C 6772) 3

POLICIAL ALLEMÃO

Perdeu-se um com sete mezes de edade. Attende pelo nome de "Gil". Gratifica-se bem a quem entregal-o á rua Visconde de Pirajá 487. Ipanema. (1331)

MICROSCOPIOS. Vendem-se dois magnificos, com objectivas de immersão, sendo um Zeiss e o outro Koriska. Telephonar para Dr. Carvalho. B. M. 4142, das 7 ás 8 e das 18 ás 19 horas. (C 6974) 3

MÃE MARIA A famosa e renomada cartomante hespanhola, adivinha o presente e o futuro compromettendo-se a fazer qualquer classe de trabalhos por impossiveis que sejam, sem nenhum engano. Consultas das 8 ás 5 horas — Rua Visconde do Rio Branco 565, sob., defronte ás barcas, Nictheroy. (C 7393) 3

MOVEIS — Compra-se ou vende-se moveis avulsos, casas mobiladas, pianos, crystaes, metaes, e qualquer objecto que represente valor; chamados á ANDRE' Teleph. Norte 6332, rua da Alfandega, 176. (1182) 3

MODISTA — Faz artisticos vestidos e costumes por corte, alfaiate e graciosos vestidinhos de crianças, por preços modicos pelos ultimos figurinos. Rua do Cattete n. 120, sob. B. M. 1088. (C 7805) 3

PENSÃO a domicilio; cozinha de 1ª ordem. Rua Dois de Dezembro n. 78 — Cattete. (C 8023) 3

PIANOS e auto-pianos allemães, R. Ferreira & Cia. Rua Mariz e Barros 389 e 391, (edificios proprios), T. Villa 3968. A maior casa importadora. Não comprem sem visital-a ou pedir catalogos. los, 23, em frente á est. do Eng Novo. (C 7647) 3

PIANOS LUX
NÃO TEM RIVAL
Unicos fabricados com madeiras do paiz. Contendo 88 notas, teclado de marfim, e de tres pedaes — Vendas a dinheiro e a prestações gosarão do abatimento de 5 % os professores e alumnos de institutos; tambem aluga-se.
AVENIDA 28 DE SETEMBRO, 34;
Telephone — Villa 3228
(1183) 3

SER FELIZ nos negocios e amores, ter saude e realizar tudo que desejar; cartas com sellos para resposta. a F. P. Silva. Estação de Mesquita. E. do Rio. (C 7208)

VENDE-SE barato qualquer objecto na "Joalheria Valentim", rua Gonçalves Dias n. 37; phone 994 Central; tambem compra, troca, faz e concerta joias com seriedade. (C 6967) 3

PIANOS novos, allemães de 1ª classe, só na Casa Freitas; vendas facilitadas; não comprem sem visitar nossa casa, á rua Lins de Vasconcellos n. 23, em frente á estação do Engenho Novo. (C 4071)

MEDICOS

DR. BRANDINO CORRÊA
Molestias do apparelho Genito-Urinario no homem e na mulher. OPERAÇÕES: Utero, ovarios, prostata, rins, bexiga, etc. Cura rapida or processos modernos, sem dôr da

GONORRHÉA
e suas complicações: Prostatites, orchites, cystites, estreitamentos, etc. Diathermia, Darsonvalização. Rua Republica do Perú, 23, sob., das 7 ás 9 e das 14 ás 19 hs. Domingos e Feriados, das 7 ás 10 hs. Central 2654. (C 7673) 6

CLINICA DE SENHORAS
Prof. Octavio de Andrade e dr. Cesar Esteves, especialistas, tratamento sem operação da falta de regras, colicas, suspensão, etc., diagnostico precoce da gravidez. Largo de S. Francisco, 25. Tel. Central 1591, de 9 ás 11 e de 1 ás 4. (C 7612) 6

DR. POSSOLLO — Operações, doenças das senhoras e vias urinarias. Largo da Carioca n. 18, de 1 ás 3. (C 5977) 6

Cura da Gonorrhéa
Clinica do Prof. Pedro Moura.
Vias Urinarias — Molestias das Senhoras — Operações —
Consultorio: R. Carmo 5 — 1 ás 6 horas — C. 2652 —
Resid.: R. Barão Icarahy 17. B. M. 4.
(C 2313)

DR. CUNHA E MELLO
chefe do serviço de tuberculose do Hospital D. Pedro II, da Assistencia Hospitalar do Brasil.
Especialista em molestias dos pulmões.
Tratamento da
TUBERCULOSE
Consultorio: rua Buenos Aires 83, nas segundas, quartas e sextas-feiras, de 12 ás 4 horas da tarde — tel.: 6383, Norte. (C 7641)

DOENÇAS DO RECTO E VIAS URINARIAS
Cura radical das hemorrhoidas sem operação e sem dor. Blenorrhagia e complicações (gotta estreitamento, prostatite, impotencia, etc.) por processo moderno, usado nas clinicas de Berlim. Cirurgia geral, em especial apparelho genito-urinario (rins, bexiga, urethra, utero, ovarios etc.). Diathermia, raios ultra-violeta. Dr. Mario Kroeff, ex-chefe Dispensario Central Doenças Venereas (Saude Publica). Pratica hospitaes Berlim e Paris. Uruguayana numero 164. N. 6404. Das 1 ás 6. (5098)

GONORRHÉAS e suas complicações em ambos os sexos. Cura radical por processos seguros e rapidos. DR. JOÃO ABREU — DR. DUARTE NUNES. Das 8 ás 19 horas. — Telep. 5803 N. — Rua S. Pedro numero 64. (1186)

MOLESTIAS
— DO —
CORAÇÃO e VASOS
Methodos modernos de diagnostico e tratamento
Dr. F. de Arêa Leão
Com longa pratica da especialidade e grande tirocinio clinico A' RUA GONÇALVES DIAS, 67
Das 2 ás 5 horas — Tel. 1115
(1184)

Doenças das senhoras
Tratamento das inflammações do utero, ovarios, bexiga, urethra, corrimentos e perturbações de menstruação, pela diathermia e raios ultra-violeta. Processos especiaes permittindo a cura radical com poucas applicações indolores, (technica de Nagelschmith, Berlim e Kovarschik, Vienna). *Evita operações cirurgicas.* Dr. Cocio Barcellos, ex-assistente da Fac. de Med. e medico da Polic. de Botafogo. Das 9 ás 11 e das 4 ás 6. Tel. 3864. — S. José n. 53.
Aviso — Consultas e tratamentos com hora marcada, das 9 ás 6. (1939) 6

Instituto Orthopedico do Rio de Janeiro
DR. PAULO ZANDER, com 23 annos de pratica em Allemanha. Orthopedia cirurgica e mecanica das malformações, paralysias, contracturas, etc. Mecanotherapia das fracturas. Officina para braços e pernas artificiaes e apparelhos orthopedicos.
Rua da Carioca n. 55, 4º andar. — Tel. Central, 328. (6815) 6

HYDROCELE
POR MAIS ANTIGA E VOLUMOSA QUE SEJA. Cura radical por processo benigno, COM MAIS DE 30 ANNOS DE CONSAGRAÇÃO, sem operação cortante, sem dôr e sem o afastamento das occupações habituaes. Dr. Crissiuma Fº. Rua Rodrigo Silva, 7, á 1 hora. (16848) 6

CURA DA GONORRHÉA
Novo processo infallivel, usado nas clinicas de Berlin e Nova York. Tratamento rapido e economico. Dr. Raul Rocha, com 20 annos de pratica. Rua da Assembléa (Republica do Perú), 37, das 9 ás 12 e das 3 ás 6. — Tel. C. 1416. (C 7777) 6

DOENÇAS DE NARIZ GARGANTA OUVIDOS E BOCCA
Cura garantida e rapida do **OZENA** (fetidez do nariz) Processo inteiramente novo.
DR. EURICO DE LEMOS
professor livre dessa especialidade na Faculdade de Medicina do Rio de Janeiro. Consultorio: rua da Republica do Perú n. 19, 1º andar (antiga rua da Assembléa), das 12 horas ás 5 da tarde. (C 7235) 6

Doenças venereas
Cirurgia geral com especialidade dos orgãos genitaes e urinarios. Tratamento da gonorrhéa (corrimento) e das suas complicações na urethra, prostata, testiculos, bexiga, rins, utero e ovarios; da syphilis, dos cancros molles e das adenites, etc., — pelo DR. JULIO DE MACEDO, á rua da Carioca 54-A (das 8 ás 11 e de 1 ás 6 horas) — Serviço nocturno das 8 ás 9 horas. — Tel. C. 3051. (C 7802) 6

DENTISTAS

Dr. Silvino Mattos — Laureado especialista em dentaduras parciaes e duplas, pintes, pivots, blocos, corôas de ouro, obturações e extracções sem dôr. Preços modicos; á rua Sete de Setembro 194. (C 7766) 7

VULCANISADORES — Vendem-se dois vulcanisadores bufalos, de dois mufalos cada, em bom estado, por 310$ ambos, na rua Sete de Setembro n. 194, sobrado. (C 7766) 7

DENTISTA — Vende-se, por um terço de seu valor, um bem montado gabinete cirurgico-dentario, no centro desta capital, em primeiro andar; é com elevador. Cartas a Manoel Bernardino, caixa do Correio Geral n. 41, ou telephone Norte 7951. (C 7824) 7

Para a arte dentaria, exijam
MARCA SOLDA DE OURO RAMALHO REGISTA
EM TODAS AS CASAS DE ARTIGOS DENTARIOS (1034)

DR. PLINIO SENNA
Participa que mudou o seu gabinete dentario para a rua da Carioca 22. (C 7366) 7

DR. SILVINO MATTOS
Laureado especialista em DENTADURAS COM OU SEM PRESSÕES, á guiza dos dentes naturaes. Preços razoaveis. Rua 7 de Setembro, 191. (C 7766) 7

JOCKEY-CLUB

PROGRAMMA OFFICIAL DA 13ª REUNIÃO, EM 3 DE JULHO DE 1927

Classico DIANA e Premios CRIAÇÃO NACIONAL e ESTRANGEIRA

Ás 12.30 — 1ª carreira — Premio CRIAÇÃO ESTRANGEIRA (1ª prova) — 1.000 metros — Premios: 5:000$ e 1:000$000

	Kilos
1 NILO	55
2 CECY	50

Ás 13.00 — 2ª carreira — Premio Classico DIANA — 2.200 metros — Premios: 10:000$000, 2:000$000 e 500$000

	Kilos
1 GALIPÁ	56
2 BRASILEIRA	60
3 CONFIANCE	56
" ENNERVANTE	51

Ás 13.30 — 3ª carreira — Premio LAND LADY — 1.200 metros — Premios: 4:000$000 e 800$000

	Kilos
1 Peter Pan	52
2 Marreco	55
3 Saucy Fox	56
4 Juruna	50
5 Monotombo	55
6 Guadiana	50
7 Nenuza	52

Ás 14.00 — 4ª carreira — Premio Official CRIAÇÃO NACIONAL — (8ª eliminatoria) — 1.000 metros — Premios: 5:000$000, 1:000$000 e 500$00

	Kilos
1 ELECTRICO	53
2 MASCOTTE	51
3 GUERRILHA	51
4 APIPUCOS	53
5 YRO	53
6 SANTARÉM	53
" SING SING	53

Ás 14.30 — 5ª carreira — Premio MIMOSA — 1.200 metros — Premios: 4:000$ e 800$000

	Kilos
1 Sem Igual	54
2 Sonsa	52
3 Sansovino	54
4 Estimo	54
5 Gil Glas	54
6 Laguna	52
7 Guerrilha	52
8 Saudosa	52
9 Audiencia	52
10 Lombardo	54

Ás 15.00 — 6ª carreira — Premio BRIGHT EYES — 1.600 metros — Premios: 4:000$000 e 800$000

	Kilos
1 Mangaratiba	54
2 Gloria	52
3 Batteur d'Or	54
4 Lady Mildmay	46
5 Alpine Flight	54
6 Princezinha	52
7 Poesia	52
8 Enfantine	50
9 Packard	52
10 Mac	54
" Tymbira	54

Ás 15.30 — 7ª carreira — Premio PRIMAZIA — 1.800 metros — Premios: 4:000$ e 800$000

	Kilos
1 Fragor	54
2 Centauro	47
3 Menino	55
4 Esplendor	51
5 Decampe	55
6 Paco	50
7 Cocquidan	51
8 Falucho	56
" Esplendida	51
9 Tupy	48

Ás 16.00 — 8ª carreira — Premio LA VELOCE — 1.600 metros — Premios: 4:000$000 e 800$000

	Kilos
1 Itaquera	53
2 S. Gonçalo	52
3 Dalila	51
4 Capanga	55
5 Valeto	51
6 Andromeda	53
7 Verona	55
8 Quito	52
9 Ouvidor	50
10 Rei de Espadas	50
11 Tritão	51
" Sinceridade	46
12 Miki	48

Ás 16.30 — 9ª carreira — Premio — BRASILEIRA — 2.400 metros — Premios: 5:000$000 e 1:000$000

	Kilos
1 Horacio	54
2 Kaol	51
3 Bataclan	55
4 Maranguape	54
5 Calepino	51
6 Sério	50
7 Rival	51

Ás 17.00 — 10ª carreira — Premio BAYONETA — 2.200 metros — Premios: 5:000$000 e 1:000$000

	Kilos
1 Embaixador	56
2 Spahis	54
3 Saracoteador	50
4 Visigodo	54
" Falucho	50

Rio de Janeiro, 28 de Junho de 1927.
A COMMISSÃO DIRECTORA DE CORRIDAS. (1550)

A BOCCA humana é cheia de germens perigosos que geram acidos—germens que atacam o esmalte precioso dos dentes, causam carie e dôres e má saude em geral. O Creme Dentifricio Kolynos destroe radicalmente milhões d'estes germens em cada escovadella. Discolve a camada de sarro que se cria sobre os dentes, lava e expelle todas as diminutas particulas de alimento. Ainda mais, deixa a bocca e a garganta com uma sensação deliciosa de limpeza, mesmo horas depois da lavagem dos dentes.

CREME DENTAL KOLYNOS

DR. Aldo Cunha — Trabalho dentario á hora, rapido, garantido e sem dôr. Diariamente, das 9 ás 18 hs.; rua Marechal Floriano, 37. Tel. N. 4354. (C 3233) 7

Dr. Silvino Mattos laureado especialista em dentaduras anatomicas, SEM CHAPAS em alguns casos e em PONTES (BRIDGE-WORKS). Preços modicos Sete de Setembro, 194. das 8 ás 5. (C 7766) 7

PARTEIRAS

PARTEIRA Mme. Maria Josepha diplomada pela Faculdade de Medicina do Rio de Janeiro e Madrid, com 25 annos de pratica, faz todos os trabalhos de sua profissão; na Av. Gomes Freire, 77. — Tel. C. 3642. Attende a qualquer hora. (C 8016) 8

PROFESSORES

AULAS de portuguez, arithmetica, escripturação commercial e bancaria. Rua de S. Pedro n. 145, sala 14. (C 6975) 9

ACADEMICO lecciona portuguez, francez, mathematica, geographia e historia, prepara para admissão aos collegios Militar e Pedro II. Tratar com o sr. Castro, largo do Machado, n. 42. Tel. B. M. 2440. (C 8041) 9

AULAS essencialmente praticas de portuguez, arithmetica e escripturação mercantil em seis mezes, diariamente, das 4 1/2 ás 6 horas da tarde, e ás segundas, quartas e sextas-feiras, das 7 ás 10 da noite, no Curso Commercial Fluminense, do professor Orlando Fernandes, á rua da Carioca, 41, 2º andar, sala dos fundos — (Escola Royal). (C 7716) 9

AULAS de chapéos (Euma). Desejam ser chapeleira com poucas lições? Systema rapido e moderno. Capricho e perfeição. Senador Dantas, 82. (C 6682) 9

COLLEGIO Maria de Nazareth, externato e internato. Rua Ibituruna n. 124. Phone Villa 2288. (C 7826) 9

COLLEGIO NYDIA RIBEIRO — Installado em edificio proprio, especialmente construido para este fim; local alto e salubre, com amplas e hygienicas accommodações para ambos os sexos. Cursos: Jardim da infancia, primario e secundario. Aulas especiaes de dactylographia e inglez pratico e theorico. Rua Pereira Nunes n. 78. Tel. Villa 2004. (C 7388) 9

INGLEZ ensina o seu idioma, theorico, pratico e commercial; Sete de Setembro 107, Escola Urania. C. 3772. (C 7542) 9

DACTYLOGRAPHIA, curso commercial, arithmetica, escripturação mercantil, tachygraphia e linguas; Sete de Setembro n. 107, Escola Urania. (C 7542) 9

CONCURSO. Banco do Brasil, ensino por funccionario do mesmo: Sete de Setembro 107, Escola Urania. (C 7542) 9

LINGUAS a 10$ e curso commercial 40$ mensaes, pela manhã e á noite; Sete de Setembro 107, Escola Urania. Tel. Central 3772. (C 7542) 9

FRANÇAIS, parisiense, diplome superior. Liçōes a domicilio. Escrever: "Professora" — Assembléa n. 87, papelaria. (C 7480) 9

MLLE. RUFFIER — professeur de français, d'histoire, de littérature et de diction, cours de leçons particulières; 475, Conde de Bomfim. Villa 2359 ou 373. (C 7143) 9

Professora Luba Manducheva,
diplomada pelo Conservatorio de Praga, ensina piano, theoria, harmonia e solfejo, em sua residencia ou em casa das alumnas. — Programma do Instituto. — Phone: B. M. 2534. (C 5964) 9

PROF. BARBOSA — Lecciona portuguez, francez, inglez, e contabilidade; preços modicos. Rua da Alfandega n. 144. Tel. Norte 2189. (C 8037) 9

PROTHEO Dentaria — Só na rua da Carioca n. 71, sobrado. Tel. Central 4263. (C 6929) 9

PROFESSORA muito paciente ensina a ler em poucas lições. Informações pelo teleph. Sul 1664. (C 6973) 9

PROF. française ensina o idioma pratico, facil e rapido; rua do Carmo n. 71, 3º andar. (C 7732) 9

SE QUER saber depressa, francez, inglez, allemão, professora ensina com brevidade. R. Estacio de Sá, 37. (C 5978) 9

CASA MOBILADA
Leme
Aluga-se na rua Belfort Roxo n. 45; póde ser vista das 2 horas em deante. (C 7749)

COMPRA-SE UM PIANO
Urgente, pagamento á vista. Telephone 2659 Villa, das 10 horas em deante. (C 8099)

BOM FUTURO PARA QUEM QUALIFICAR
Importante Companhia estrangeira procura rapaz intelligente, ambicioso e de bôa educação, com conhecimento da lingua ingleza, para serviços de escriptorio. Deve ter bôa calligraphia e saber escrever á machina. Bôa opportunidade para quem qualificar. Offertas com ordenado pretendido e com referencias dirigidas a H. F. S. nesta folha. (C 7768)

ASSOCIAÇÃO DOS EMPREGADOS NO COMMERCIO DO RIO DE JANEIRO
Aviso aos associados
Os srs. associados que não forem pontualmente procurados pelos cobradores, queiram requisitar os recibos pelo telephone Central 76 ou resgatal-os na thesouraria, das 8 ás 20 horas.
No caso de mudança de residencia, pede-se egualmente o obsequio de communicar á Secretaria. (1557)

VENDE-SE
por motivo de mudança: telephone Norte, armações, mobiliario de escriptorio, installações de luz electrica e agua, e um cofre grande. Edificio do Jornal do Commercio, 1º andar, sala 4.
(C 7770)

Fabrica de Caixas de Papelão
Vende-se. — Informações á rua GENERAL CALDWELL N. 183. (C 8084)

CASA
Compra-se uma até 30:000$000, distante da cidade 20 minutos. Tratar com o sr. Roquette, no Banco Francez e Italiano, das 4 ás 5 1/2 horas. (C 7725)

RAPAZ
Admitte-se um de 13 a 14 annos, que saiba ler e escrever, para tomar conta de um escriptorio e fazer alguns serviços domesticos. Exigem-se referencias. Cartas neste jornal a J. S. B. (C 7742)

PHARMACIA
Vende-se uma. — Tratar á RUA DO CATTETE numero 15. (C 7734)

Carro — Berço
Vende-se um, elegante e perfeito. — Ver com Neves, á rua Primeiro de Março n. 39, (3º andar, com elevador). (C 8063)

REGISTRADORES DE PONTO

"INTERNATIONAL"

Mais de 300.000 em uso em todo o mundo nos

Escriptorios - Bancos
Estradas de Ferro
Repartições Publicas
Casas Commerciaes
Escolas
Garages
Fabricas
e Officinas

CATALOGOS GRATIS

Peçam a nossa lista de clientes do Rio S. Paulo e mais cidades do Brasil

Temos relogios de ponto

Em todos os ramos de actividade industrial e commercial

International Busines Machines Co. of Delaware

Avenida Rio Branco 47
Caixa Postal 125 — Tel. Norte 647

(3412)

Fabricantes: JARBAS RAMOS & COMP. Rua Cel. Figueira de Mello, 372 — Tel. Villa 4598. Agentes Geraes: Araujo Freitas & Comp. — Rua dos Ourives 88 — Rio. (1567)

Os velhos têm a palavra

A SAUDE DO HOMEM — Novo medicamento reconstituinte que actua directamente, produzindo uma renovação energica, um rejuvenescimento dos nervos — O unico que resolve o problema da vitalidade. E' o paraiso dos velhos. E' formulado de substancias puramente vegetaes, tendo por base o principio de uma planta da flora maranhense, meticulosamente estudada por seu inventor. Quem usar a SAUDE DO HOMEM, sente-se logo mais forte, mais alegre, cessam as tristezas e apparece o augmento das forças physicas e intellectuaes. ... Vende-se em todas as drogarias. — Unicos fabricantes: Antonio Guilherme & Filho — Brejo, Maranhão — Endereço telegraphico — PROGRESSO — Vidro pelo correio, 15$000. Depositarios no Rio: Schilling Hillier & Cia. Ltda. ... de Março. (6823)

PREDIO — VENDA

Moderno, em boa rua de Botafogo, jardim, entrada para auto, salas: de espera, visitas e jantar, copa, despensa, banheiro e bom quintal. 2º — Cinco bons quartos e casa de banhos. Preço 130 contos. Rua sossegada. Mostra-se ao adquirente acompanhado pelo vendedor. Figueiredo. Uruguayana, 95. (C 7733)

Padaria e Confeitaria

Offerece-se um rapaz com 22 annos, tem muita pratica de balcão, dando fiança de sua conducta. Carta para Domingos Costa, rua 24 de Maio, 141. (C 7731)

QUER VENCER NA VIDA?

Seja industrial! Envie 5$000 a J. Gualberto — Rua General Camara, 161, sobrado, que receberá pela volta do correio, livre de porte para todo o Brasil, a formula de qualquer ramo de industria que V. S. idealizar. (C 8074)

TERRENO — IPANEMA

Vende-se um terreno situado em esplendido ponto de Ipanema. — Trata-se á rua Maria Quiteria numero 53. (C 7744)

1.000:000$000

Particular empresta sobre predios bem localisados, de 10 contos para cima, juros minimos; adiantamos quantias precisas para compras. — Uruguayana numero 95, 2º andar. (Feliciano). — NORTE 1018. (C 7765)

PIANO BLÜTHNER

Vende-se um afinado, em optimo estado. Rua 28 de Setembro, 199, sobrado, Villa Isabel. (C 8091)

Quartos e Appartamentos?

Quartos para casaes e solteiro alugam-se na Avenida Mem de Sá n. 109, preços reduzidos (mensaes); diarias 5$ sala e quarto. Aberto toda a noite. (C 8082)

PHARMACIA

Vende-se ou permuta-se uma em Nictheroy, em bom ponto, perto do centro, fazendo regular negocio. Informações com o sr. Norberto, na Drogaria Barcellos. — ESTADO DO RIO. (C 5980)

Loção Tricophilo

Soberana para o tratamento do couro cabelludo.

REVIGORA A CABELLEIRA, fazendo voltar em poucos dias, á côr natural, os cabellos brancos. *Formula verdadeira scientifica, não contendo saes de prata nem drogas nocivas.*

Evita a caspa e a quéda do cabello.

TRICOPHILA é um producto medicinal deliciosamente perfumado e licenciado pela Saude Publica, sob n. 272.

Não suja nem irrita a cabeça e a livra da caspa, das coceiras e da quéda do cabello.

O maior milagre que esta loção opera é o de regenerar os cabellos que, com o decorrer dos annos, se tornaram grisalhos ou mesmo brancos.

Seu effeito é lento, mas seguro. Centenas de attestados provam que esta loção é a melhor que, até hoje, tem apparecido. —

Depositarios — *A. Gesteira & Cia.* — Rua Gonçalves Dias, 59 - Rio. (1538)

Machinas para beneficiar ARROZ E CAFE'

"ENGELBERG"

Fabricadas por The Engelberg Huller., Co. Syracuse, New York

AVISO — Existindo no mercado imitações muito ordinarias destas afamadas machinas, avisamos os Srs. interessados que são falsas as que não tiverem estampadas na frente da machina a MARCA REGISTRADA abaixo

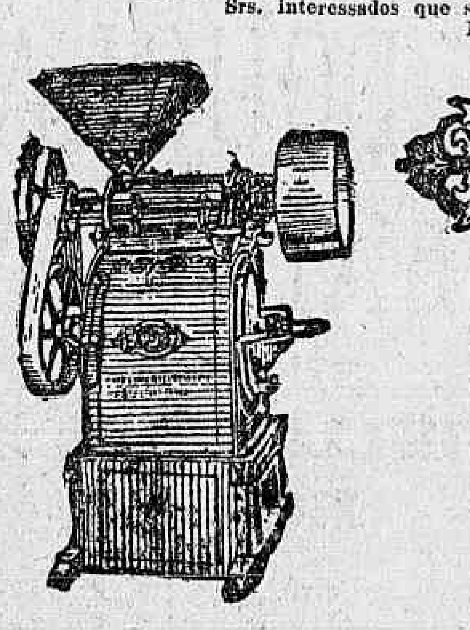

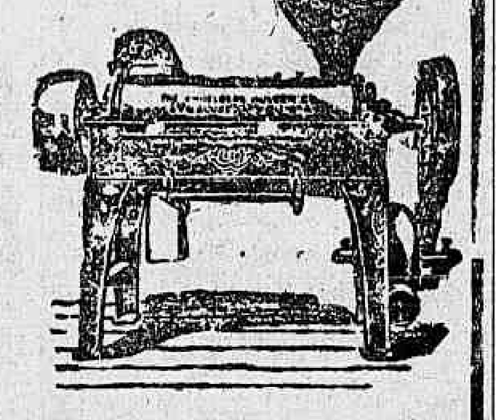

e o nome *The Engelberg Huller Co., Syracuse*, New York, fundido em relevo nas principaes peças.

Peçam catalogos, preços e informações aos unicos agentes no Brasil:

PARA CAFE'	N. 1 — 300 arrobas diarias
	N. 2 — 150 arrobas diarias
	N. 5 — 60 arrobas diarias

PARA ARROZ	N. 1 — 40-50 saccos diarios
	N. 7 — 30-40 saccos diarios
	N. 3 — 10-15 saccos diarios

Caixa Postal 1721

Telles, Irmão & Cia. Ltda.

Rua Florencio de Abreu n. 5
SÃO PAULO

Cafeteira Brasileira

MARCA REGISTRADA

A melhor machina para fazer o melhor café em 3 minutos.

Todas as legitimas levam este carimbo

CAFETEIRA BRASILEIRA FABRICA RIO DE JANEIRO Nº 32 R. S. LUIZ GONZAGA

Exijam sempre este carimbo

Cuidado com as falsificações e os chupins

São encontradas em todas as casas de ferragens e de utensilios domesticos. Peçam para comparar as de folha de Flandres e as de metal nickeladas.

(1475)

Borges & Irmão

BANQUEIROS
Estabelecidos em 1884

Séde no Porto (Portugal). Agencias em Lisbôa, Braga e Rio de Janeiro.

Saccam sobre Portugal e Ilhas, Londres, Pariz, Hespanha, Italia, etc.

Fazem todas as operações bancarias. Compra e venda titulos em Bolsa. Descontos e cobranças de letras, dividendos e alugueis.

Contas correntes de movimento e a prazo

TABELLA DE JUROS

A' ORDEM: Com livro de cheques	4 % ao anno
Com aviso de 30 dias	5 % ao anno
A prazo de 3 mezes	6 % ao anno
A prazo de 6 mezes	7 % ao anno
A prazo de 12 mezes	8 % ao anno

RUA DA ALFANDEGA, 24 e 26
Teleps.: Norte 2126 e 3151 — Caixa do Correio, 1196
RIO DE JANEIRO

(1451)

Engenheiro gerente

Motivada pela fusão da casa na qual era gerente, com outra firma, procura-se collocação em casa importadora. Dinamarquez, 10 annos no Brazil, especialista em installações frigorificas e lacticinios, hydroelectricas, lavandarias e fabrica de oleo vegetal. Resposta para H. L. Nesta folha (C 7729)

Façam as sopas favoritas mais deliciosas do que nunca

PARA tornar as sopas mais substanciaes, espessas e mais appetitosas, addicione-se Maizena Duryea como ingrediente final. Não é só a maneira perfeita e segura de engrossar as sopas, mas tambem augmentar-lhes a quantidade com diminuto custo.

Feita da parte mais selecta e digestivel do milho, a Maizena Duryea é boa para a saude de todas as pessoas.

Usem somente

MAIZENA DURYEA

é melhor e rende mais

Representantes: M. BARBOSA NETTO & CO. Caixa Postal 2938 — Rio de Janeiro. E. MARTINELLI, Caixa Postal 88, São Paulo. 33

ILLUMINAÇÃO PUBLICA E PARTICULAR

Exijam

Reflectores Zeiss e Goerz BOSCO

— Os melhores e mais economicos —

Unicos representantes no Brasil:

B. STERNBERG & C.IA

RIO DE JANEIRO: Rua S. Pedro, 36, Caixa 2044
SÃO PAULO: Rua 15 de Novembro, 29, Caixa 3469

(1383)

HAEMATOPAN

do Dr. A. Wolff, Bielefeld.

O melhor fortificante para adultos e creanças. A' venda em todas as Pharmacias e Drogarias. (3430)

— DEPOSITO: — RUA DO CATTETE 160 —

(3430)

DUAS SETTAS

A melhor marca mundial de relogios de parede e

CARRILHÕES

(7987)

SANATORIO RIO COMPRIDO

Direcção do Dr. CRISSIUMA

Recommendado pela sua previlegiada situação de socego em meio de parque ajardinado para a cura do repouso ao ar livre. Excellente para o tratamento das molestias internas e da nutrição (esgotados, intoxicados, diabeticos, rheumaticos asthmaticos, cardiacos nephriticos, e convalescentes). Cura do emmagrecimento e obesidade.

Para operações cirurgicas e parturientes.

Duchas, banhos de luz, raios ultra-violeta, etc.

E' permittido ao internado tratar-se com medico de sua confiança.

Aposentos espaçosos. Diarias a partir de 15$000, serviço irreprehensivel de enfermeiras, tanto de dia como de noite.

Administração ingleza.

Rua Santa Alexandrina, 284 - Tel. Villa 4001

(3552)

PARA BARATEAR A VIDA

SABÃO QUASI DE GRAÇA
Economia de 50 ojo
PEÇA AO SEU FORNECEDOR O

Saponifero Primor

Fabricantes: Manso & Cia.
RUA BARATA RIBEIRO, 273
(Copacabana) RIO DE JANEIRO

(1492)

VANTAJOSO

Envio livre de porte para todo o Brasil, a titulo de propaganda, um lindo annel de pedra tcheco slovena, um cordão platinado e uma superior caneta-tinteiro. Negocio honesto. Mandar 10$ pelo Correio para J. Gualberto — Rua General Camara, 161, sobrado. (C 8073)

AOS SRS. INDUSTRIAES

Pessôa com escriptorio de representações, offerecendo todas as garantias e informações de idoneidade e competencia, relacionada optimamente com todo o commercio desta capital, acceita quaesquer representações á commissão. Cartas a MAIVA — Rua Uruguayana numero 168. (C 8045)

BIOTONICO FONTOURA

O FORTIFICANTE IDEAL
— PARA —
HOMENS, SENHORAS E CREANÇAS

Consagrado pelas maiores notabilidades medicas, em virtude do valor de sua formula, um dos maiores triumphos da industria pharmaceutica brasileira.

—o—

Biotonico Fontoura

corrige as Alterações nervosas, combate a Depressão e a Fraqueza, melhora as Funcções digestivas, auxilia a Assimilação, estimula a Actividade cellular e contribue para normalisar as Funcções do organismo, produzindo Energia, Força e Vigor, que são os attributos da Saude.

(1364)

Tossís ? Tomae BRONCHITAL

Ap. D. N. S. P. — N. 396 — 5|10|912.
Deposito: — RUA URUGUAYANA, 111
PHARMACIA BITTENCOURT

(17050)

CHACARA NA E. F. C. B.

Situada apenas 100 m. da estação de importante, florescente cidade do norte do Estado de S. Paulo (na parte que mais se approxima ao D. Federal) entre as duas Capitaes mais importantes da Republica, vende-se por motivo de mudança do proprietario para o Rio de Janeiro, uma optima chacara de renome, com cerca de 5 alqueires de terre, optimamente situada dentro da peripheria urbana com boa, modernisada residencia (Bungalow) offerecendo este todo o conforto possivel (Agua encanada, esgoto, luz electrica, telephone, inst. sanitaria) garage, casa para chacareiro, 4.600 pés de café, innumeros pés de abacate, laranja, manga, pecego, ameixa, kaki pera, banana, grande horta, milharal, mandiocal, tudo em plena e farta producção. A propriedade tem area sufficiente para montagem de estabelecimento industrial, existindo um desvio da E. F. C. B. em terreno annexo á chacara pertencendo ao mesmo proprietario, que será por conveniencia, incluido. Brevemente accessivel pela grande estrada de Automoveis, óra em vias de conclusão, que ligará o Rio de Janeiro á S. Paulo. A propriedade constitue verdadeira paraiso apropriadissimo para pessôa de bem gosto que queira descansar. O proprietario fornece toda e qualquer informação. Offertas sob "Eden..... 13070" á Agencia Edanée, São Paulo, Caixa postal 1897. (1051)

BARBEARIA

Vende-se uma barbearia bem montada, por preço modico, devido a se achar na Europa o seu proprietario e a pessoa que se acha á testa pretende retirar-se. — Ver á rua do Lavradio numero 132, onde se trata. (C 6868)

DETECTIVE PARTICULAR

Faz investigações com o maximo sigillo. — Telephone Central 2547 (AS-TALVES). — RUA DOS INVALIDOS N. 131. SOBRADO. (C 6740)

SALA

Aluga-se uma para consultorio. Praça Floriano numero 55, quarto andar, appartamento 5. (C 8080)

St. THEREZA

Aluga-se a casal ou a senhor de tratamento uma boa sala independente, com ou sem pensão. Informa-se 881 Central. (C 6609)

PREDIO — IPANEMA

Vende-se o da rua Maria Quiteria numero 53. Tratar no mesmo. (C 7744)

O QUE se deverá dar ás crianças para as alimentar bem, tornal-as fortes, auxiliar o seu desenvolvimento, sem lhes sobrecarregar o estomago?

A resposta é facil; uma dieta diaria de QUAKER OATS.

E o alimento ideal para crianças, não só por causa do seu aroma delicioso e da sua digestibilidade, mas por que é tão rico em proteinas, vitaminas e saes mineraes que ajudará á formação dos seus ossos e musculos.

Nosso novo folheto sobre a Saúde contém dados muito interessantes referentes ao desenvolvimento das crianças, selecção dos alimentos, receitas de cosinha, etc. Será remettido gratuitamente.

M. BARBOSA NETTO & CO.
Caixa Postal 2938 Rio de Janeiro

Quaker Oats

Em latas e meias latas

13g

(4695)

Grippes - Resfriados - Constipações

são promptamente debellados com o emprego do ANTIPANPYRUS, o maravilhoso remedio que desde a *Grippe Hespanhola* firmou a sua reputação de especifico sem rival para aquellas doenças.--Granulado ou em tintura, 2$.

Preparação do GRANDE LABORATORIO HOMŒOPATHICO DE DE FARIA & COMP. Rua de São José, 75 — Rio de Janeiro

(1570)

Resultado da loteria de hontem:

1º Premio	3405— 2
2º "	0824— 6
3º "	0466—17
4º "	3184—21
5º "	0721— 6
Moderno	600—25
Rio	055—14
Salteado	5

PARA HOJE:

3675 4144

6824 1381

VARIANDO...

8509

ZANGÃO.

RIO MENSAGEIRO

Junto a este jornal — Entrega volumes a domicilio e recados urgentes garantidos. Telephone Central 58. (C 5622)

(1447)

Terrenos quasi de graça A' vista ou a prazo

Vendem-se bellos lotes á rua Professor Gabizo, entre Mariz e Barros e Haddock Lobo, na Avenida Trapicheiro, entre Professor Gabizo e rua São Francisco Xavier, promptos a edificar. Trata-se á rua Mariz e Barros, 437. (Fabrica). Pagamento á vista ou a prazo. (C 4217)

HOTEL PALACETE

Optimos appartamentos e quartos para casaes e solteiros. Preços modicos. Laranjeiras n. 524. — Telephone: B. M. 132. (C. 6917)

ESCRIPTORIO NA AVENIDA

Aluga-se parte de um escriptorio á Avenida Rio Branco n. 147, 1º andar, sala 8 (onde se trata), mobilado, com direito a empregado, machina de escrever, telephone, etc. (C 7727)

LOTERIAS

Loteria da Capital Federal

Extracção de hontem:

53.405	20:000$000
10.824	3:000$000
30.466	2:000$000
3.164	1:000$000
30.721	1:000$000

Premios de 500$000

50733	8554	25701	65078	10674
33208				

Premios de 200$000

63284	63143	41169	35335	16732
5.140	33880	63900	23566	44689
63819	56444	61902	62962	55096
43225	19447	51771	23543	42624
32648	20464	92		

Premios de 100$000

25342	26171	37379	50741	30692
60443	5658	57426	60146	8870
48622	21751	3460	10339	58196
27197	31967	49071	48592	9263
18536	2465	41675	50556	64449
5167	24919	23449	41724	2860
15544	50552	18977	39478	50352
36088	65875	29386	6223	39239
61754	19750	65253	7207	58700
47562	37806	28875	13133	39893
15412	34101	20412	17104	63026
67233	23438	48980	39447	69042
5352	63856	47499	37172	45775

Approximações

53404 e 53406	300$000
10823 e 10825	100$000
30465 e 30467	50$000

Dezenas

53401 a 53410	60$000
10821 a 10830	40$000
30461 a 30470	30$000

Terminação

Todos os numeros terminados em 05 têm 4$; em 5 têm 2$; exceptuando-se em 05.

Estado do Rio de Janeiro

Extracção de hontem:

51.282	50:000$000
44.229	5:000$000
49.442	3:000$000
17.992	2:000$000
52.013	2:000$000
14.369	2:000$000

Premios de 1:000$000

46080	15076	34243	48902	9112

Premios de 500$000

25321	62114	495	73902	52428
49373	21190	58537	79783	38439

Premios de 200$000

47018	76161	24663	40511	69483
28449	35839	14063	68361	31609
8525	73607	44654	76815	61036

Premios de 100$000

18340	40835	36574	73757	66271
45870	23295	44340	11058	67137
41724	3616	70983	41940	54557
30866	73544	25611	79070	60184
25128	56816	10972	43457	27198
15319	9958	21133	12345	39349
48994	4047	15821	50861	

Approximações

51281 e 51283	400$000
44228 e 44230	300$000
49441 e 49443	300$000

Dezenas

51281 e 51290	100$000
44221 a 44230	80$000
49441 a 49450	60$000

Terminações

Todos os numeros terminados em 282 têm 40$; em 229 têm 30$; em 442 têm 30$ em 82 têm 10$; em 2 têm 5$; exceptuando-se os terminados em 82.

ESTADO DO CEARA'

Sabe-se por telegramma
Extracção de hontem:

6.285 (Ceará)	50:000$000
3.994 (Rio)	5:000$000
6.605 (Recife)	4:000$000
1.210 (Ceará)	2:000$000
8.458 (Recife)	2:000$000
4.083 (Rio)	1:000$000
2.771 (Rio)	1:000$000
6.245 (Pará)	1:000$000

To dos os numeros terminados em 05, 10, 58, 85 e 94 têm 40$000.

Loteria Federal

(HOJE) (HOJE)

200:000$000

1 de	20:000$000
1 de	10:000$000
5 de	5:000$000
14 de	2:000$000
20 de	1:000$000
50 de	500$000

Distribue 6.273 premios no total de 504:000$000. Por 18$000 em todas as casas de Loterias.

Unica extrahida á vista do publico desta Capital.

Blenorrhagia

e suas complicações (cystite, prostatite, impotencia e rheumatismo) Cura radical — DR. JORGE A. FRANCO (assistente do Instituto Oswaldo Cruz) — 15, Largo da Carioca, das 4 ás 7, todos os dias. Telephone Central 3128. (6766)

CALISTA

CARVALHO — Mudou-se para a rua da Carioca n. 12, 1º andar. — Telephone CENTRAL n. 1.551. (C 8087)

NICTHEROY

Aluga-se optimo armazem espaçoso e bem situado, frente para o mar. Serve para moradia. Aluguel insignificante. Ver: Rua Alexandre Moura n. 7. Tratar no Largo de Santa Rita, 6 — Rio. (C 7750)

PIANO BESCKTEIN

Vende-se um por 2:500$000, quasi novo, á rua da ALFANDEGA numero 177, sobrado. (C 7783)

PIANO ALLEMÃO

Vende-se um de cordas cruzadas, cepo de metal, caixa clara, modelo de luxo, barato, por viagem. Rua Professor Gabizo, 217, c. 4, junto Mariz Barros. (C 8091)

LOJA NA AVENIDA

Traspassa-se no melhor ponto da Avenida Rio Branco uma loja primorosamente installada para qualquer negocio de luxo. Tem quatro annos incompletos de contrato, paga dois contos e oitocentos mil réis de aluguel mensal. Luvas, moveis, utensilios toda installação pelo seu valor real actual, o que entre vendedor e comprador se decidirá. — Cartas para ARMANDO RIBEIRO — Caixa postal 345. (C 6881)

A MULHER

usando o VAGINOL na toilette intima, conserva-se, remoça e retarda a velhice. Nas drogarias e pharmacia. Rio. (1541)

OPTIMO SOBRADO

Aluga-se o grande sobrado da rua do Lavradio n. 136, proprio para sociedade, club, etc. As chaves estão no n. 132, e trata-se á rua de S. José n. 37, (loja). (C 6869)

ODEON — COMPANHIA BRASIL CINEMATOGRAPHICA — GLORIA

Aproveite

HOJE e AMANHÃ

para ver

Lya de Putti

no film luxuoso da — UFA —

CIUMES

SESSÃO DAS MOÇAS
Poltronas, 3$ — Camarotes, 15$
A' NOITE
Poltronas, 4$ — Camarotes 20$

Depois de amanhã - o Programma Serrador apresenta

A Voz do Sangue

com

BEN LYON

Viola Dana

Frank Mayo e GLADYS BROCWELL

Um film da FIRST NATIONAL

Um romance de amor, de paixão e de ... violencias

ESTRÉA da COMPANHIA GARRIDO com a peça de Gastão Tojeiro

Zozó Cortou o Cabello

Dia 11 — outro film "campeão" do PROGRAMMA SERRADOR
NORMA TALMADGE - em
SEGREDOS
E ESTRÉA dos bailados de grande espectaculo
STROGONOFF

HOJE e AMANHÃ

Aproveite esta opportunidade para RIR — mas RIR A VALER!

...Venha ver como o Dr. KNOCK arranjava os seus doentes em

A Desforra da Medicina

uma comedia magnifica do PROGRAMMA SERRADOR.

No palco — ás 4,30 e 9,10
Pela COMPANHIA GARRIDO — a peça de ANTONIO GUIMARÃES

Nhá Severina

com o papel principal por
ALDA GARRIDO

Electricidade da CASA BRAGA

SESSÃO DAS MOÇAS
Poltronas, 3$ — Camarotes, 15$
A' NOITE .... 4$ e 20$

Depois de amanhã

A UNITED ARTISTS — apresenta

DOUGLAS FAIRBANKS

e

BILLIE DOVE

em

O Pirata Negro

HOJE
Si não viu no ODEON — va ver no EDEN (Nictheroy)

QUO VADIS?

252 representações — só no Rio!
Nos cinemas MODELO e ATLANTICO

Miguel Strogoff

CAPITOLIO — IMPERIO

Paramount Pictures — HOJE

HORARIO
Drama: 2, 3.40, 5.20, 7, 8.40, 10.20
Comedia: 3.20, 5, 6.40, 8.20, 10.0

HORARIO
Jornal: 2, 3.20, 4.40, 6, 7.20, 8.40, 10
Drama: 2.10, 3.30, 4.50, 6.10 7.30, 8.50, 10.10

Hotel Imperial

UMA OBRA PRIMA

COM

POLA NEGRI

A FULGURANTE RAINHA DO ECRAN

MINA E MENINA

Uma comedia excellente da Paramount

AVISO

Por ordem da Policia, os menores de 14 annos só poderão assistir a «HOTEL IMPERIAL» quando acompanhados.

AS RIVÃES

"THE PERCH OF THE DEVIL"

COM

PAT O'MALLEY, MAE BUSCH e JANE WINTON

UM FILM "UNIVERSAL"

Mundo em Fóco n. 149

A corrida dos Seis Dias em Nova York — O inverno no Paiz do Sol — Os concertos da Torre Eiffel — O primeiro Carnaval na Allemanha desde a grande guerra — Os sports de Inverno na Finlandia — Os ultimos inventos da Aviação, etc.

A SEGUIR:

Lois Moran, Louise Dresser, Noah Beery, Douglas Fairbanks Jr.
em
ACORRENTADA
(PADLOCKED)

Richard Dix e Betty Bronson
em
PARAISO PARA DOIS
(PARADISE FOR TWO)

HOJE - Continuação do formidavel successo de hontem!

O ADORADO DE TODAS AS MULHERES

JOHN BARRYMORE

— o interprete immortal de

"O Bello Brummel"

na sua maior creação!

Um film que reproduz, ao vivo, os amores e as aventuras loucas de D. Juan, o famoso amoroso de Sevilha, o homem que se gabava, e crê de facto, amante de todas as mulheres.

Uma super monumental, tal é

"D. JUAN"

que a Warner Bros, filmou e o "Programma Matarazzo" apresenta

Horario: 1, 3, 4.45, 6.30, 8.15, 10

Hoje no

CINE RIALTO

Parisiense

HOJE

Uma estupenda alta comedia!

VIRGINIA LEE CORBIN
LOUISE FAZENDA
LLOYD HUGHES
DORIS KENYON

em

Ellas divertem-se

FIRST NATIONAL

2.ª FEIRA

JOHNNYE HISSES
— o comico sem rival —
em
A TODO O CUSTO
Um film esplendido da
FIRST NATIONAL

BREVE
Um film de arte!
Leatrice Joy
em
FEITA PARA O AMOR

Temporada Official do

Theatro Municipal

Concesionario Octavio Scotto

HOJE ás 21 horas HOJE

2º CONCERTO DA Orchestra da Sociedade de Concertos Symphonicos de São Paulo — 90 professores sob a direcção do celebre compositor

OTTORINO RESPIGHI

Exito colossal

Amanhã — *Amanhã*

Vesperal ás 15 horas

PREÇO DA VESPERAL

Frizas e camarotes de 1ª, 100$; camarotes de 2ª, 45$; poltronas, 20$; balcões A e B, 15$; outras filas, 12$; galerias A e B, 6$; outras filas, 5$000.

Bilhetes á venda com enorme procura. (C 7815)

Theatro Recreio

Empreza A. Neves & Cia. — Grande Companhia de Revista e Feerie da qual faz parte a archi-graciosa artista brasileira **Lia Binatti**

HOJE — A's 7 3|4 e 9 3|4 — SEMPRE

AMANHÃ — A's 2 3|4 grandiosa Matinée

PAULISTA DE MACAHE'...

O maior assombro theatral destes ultimos annos

Lotações esgotadas todas as noites

E' a melhor revista—No melhor theatro Pela melhor Companhia

(C 7724)

BREVE:
GLENN HUNTER em
"COMMIGO É ASSIM!"

CENTRAL

SEGUNDA-FEIRA
ART ACORD em
"DOIDO DE SORTE"

Av. Rio Branco N. 168 — Empreza Pinfildi — Telephone 4218 Central

HOJE — **6 grandiosas sessões ás 2 1|2 — 4 horas — 5 3|4 — 7 horas — 8 1|2 e 10 horas** — HOJE

NA TÉLA — NA TÉLA

Grande Successo!

Lilian Rich
David Torrence
No colossal drama

A ilha da Retribuição

8 actos admiraveis, arrebatadores
Super producção F. B. O., distribuida pela GUARA'

NO PALCO — MUSICA — BAILES ACROBACIA — COMICOS — EXCENTRICOS — GRANDE SUCCESSO — 30 ARTISTAS NO PALCO

Carelli and Fatimas Musica — Bailes — Canto	**PALITOS e PAYTA** Excentricos.	**Azurea and Partner** Bailes acrobaticos.
Suzette - Alex Notavel duo lyrico Trechos de opera	**Tilde Serão** LA STELLA DEL BEL CANTO	**Os Girasóes** Duetto comico brasileiro
BENELLI O REI DO VIOLONCELLO	**Marystina** Notavel bailarina hespanhola.	**DUO VANDI** Duettistas excentricos a transformação

BLANCHE BERTY, (Bailarina) — LOS STEIN (Bailes) — TINA ALEBARDI, (Soprano ligeiro — CARMEN DEL CASTILLO.

SEGUNDA-FEIRA — ESTRÉA — OS TURUNAS DA MAURICÉA.